



マイナンバーカード専用

夜間休日窓口開設

新規申請写真不要！ 郵送受け取り可！

マイナンバーカードの交付を推進するため、夜間や休日であれば窓口に来られない方のために、次のとおり窓口を開設しますので、利用してください。

既に申請済のカードの受け取りや電子証明書の更新・発行、カードの新規申請ができます。新規申請ではオンライン申請サポートも行いますので、写真がなくてもカードが申請でき、カードを郵送で受け取ることも可能です。

開設日時

11月	10日(水)	17:15~19:15
	13日(土)	8:30~12:00
	17日(水)	17:15~19:15
	28日(日)	8:30~12:00
12月	11日(土)	8:30~12:00
	15日(水)	17:15~19:15
	19日(日)	8:30~12:00
	22日(水)	17:15~19:15

【場 所】 役場 本庁舎2階 総務防災課町民係窓口

【取扱業務】 (1) マイナンバーカードの申請・受け取り
(2) 電子証明書の更新・発行
(3) マイナポイント予約支援 など

いずれの手続きも本人確認書類が必要です。

ご不明な点等につきましては、事前に問い合わせてください。

照会先 総務防災課町民係 電話(85)7160

★ホームページ URL <http://www.town.hakone.kanagawa.jp>

★「広報はこね」が届いていない方は、役場、出張所、出先機関などに置いてあります。
(発行/箱根町役場 〒250-0398 箱根町湯本 256 番地)

～裏面もご覧ください～

令和 4 年箱根町賀詞交換会の中止について

年始めに新春を祝い親睦を図る毎年恒例の「賀詞交換会」は、新型コロナウイルス感染症の感染の収束を未だ見通すことができないため、本年に引き続き、令和 4 年の開催を中止します。

なお、「自治功労者等表彰式」については開催し、本町発展のために尽力された方や善行・徳行のあった方々の表彰を行います。感染症対策のため、一般の方は参加をご遠慮ください。

ご理解のほどよろしくお願いいたします。

照会先 総務防災課庶務係 電話 (85) 9561

健康ミニフェス ～疾病予防と健康を考えよう～

コロナ禍で運動不足になりがちな今、健康の大切さについて再認識していただくため、「健康ミニフェス」を開催します。「未病・健康測定コーナー」での骨の健康度や脳年齢・血管年齢の他に野菜の摂取度やストレス度の測定も体験できます。

ぜひ、さくら館に遊びに来てください。

【日 時】 12月8日(水) 13時～16時

【場 所】 総合保健福祉センター「さくら館」(箱根町宮城野 881-1)

【内 容】

- 地域活動支援センター自主製品の販売
- 未病・健康測定コーナー(脳年齢測定、足底バランス測定、血管年齢測定、野菜摂取度測定、ストレスチェックなど)
- 町食育サポートメイト六彩会による PR 活動
- 箱根元気会によるいきいき HAKONE 体操
- 講演会(事前申込制)

講演会は、事前申込が必要となります。

- ・定員 35 人(申込多数の場合は抽選)
- ・講演時間 14 時から 15 時 30 分
- ・テーマ 「乳腺疾患について」
- ・講師 山近記念総合病院外科 佐藤 誠 医師
- ・申込期限 11 月 30 日(火) 17 時まで
- ・申込方法 電話で申し込んでください



申込・照会先 保険健康課健康推進係(さくら館内) 電話(85)0800

月 日	
サイン	

★ 読み終わったらすぐ次の方へ回覧しましょう。

★ この回覧「まちだより」は町のホームページにも掲載しています。【令和 3 年 11 月 10 日発行】

地籍調査の実施について

町では、国土調査法に基づき、地籍調査を実施します。

【地籍調査とは】

現在の土地情報は、法務局に備え付けの登記簿と公図によって管理されています。これらの情報は明治時代初期の調査記録を基礎としたものが多く、面積等が不明確であるため、土地所有者との境界や土地の売買などにおいて支障をきたす場合があります。

地籍調査はこのような状況を改善するため、国土調査法に基づき、土地の基礎的な情報である正しい位置や形、地目、面積などを調査・測量し、効率的な土地行政運営の基礎資料とするとともに、住民の土地を保全することを目的として行うものです。
(具体例：土地境界をめぐるトラブルの未然防止。災害復旧の迅速化。)

【箱根町が行う地籍調査について】

今回、町が行う地籍調査は、官民境界等先行調査です。
官(町)と民(皆さん)との土地の境界を決めるものです。

- 境界を決める際に、境界立会をお願いしています。
境界立会をしていただく前に、あらためてお知らせを送付します。
- 調査のため、腕章を着用した調査員が土地に立ち入る場合がありますので、ご了承ください。
調査員は町が発行した身分証明書を携帯しておりますので、ご不明・ご不審な点がありましたら、次まで問い合わせてください。

【現場における作業などに関する問い合わせ】

有限会社 アーバン測量設計 電話(86)4450

照会先：都市整備課道路管理係 電話(85)8600

【作業区域】 湯本字神明町地区の一部(下記区域図太線枠部分)

【作業内容】 道路・水路などの境界調査および測量

【作業期間】 11月中旬～令和4年3月中旬

【区域図】

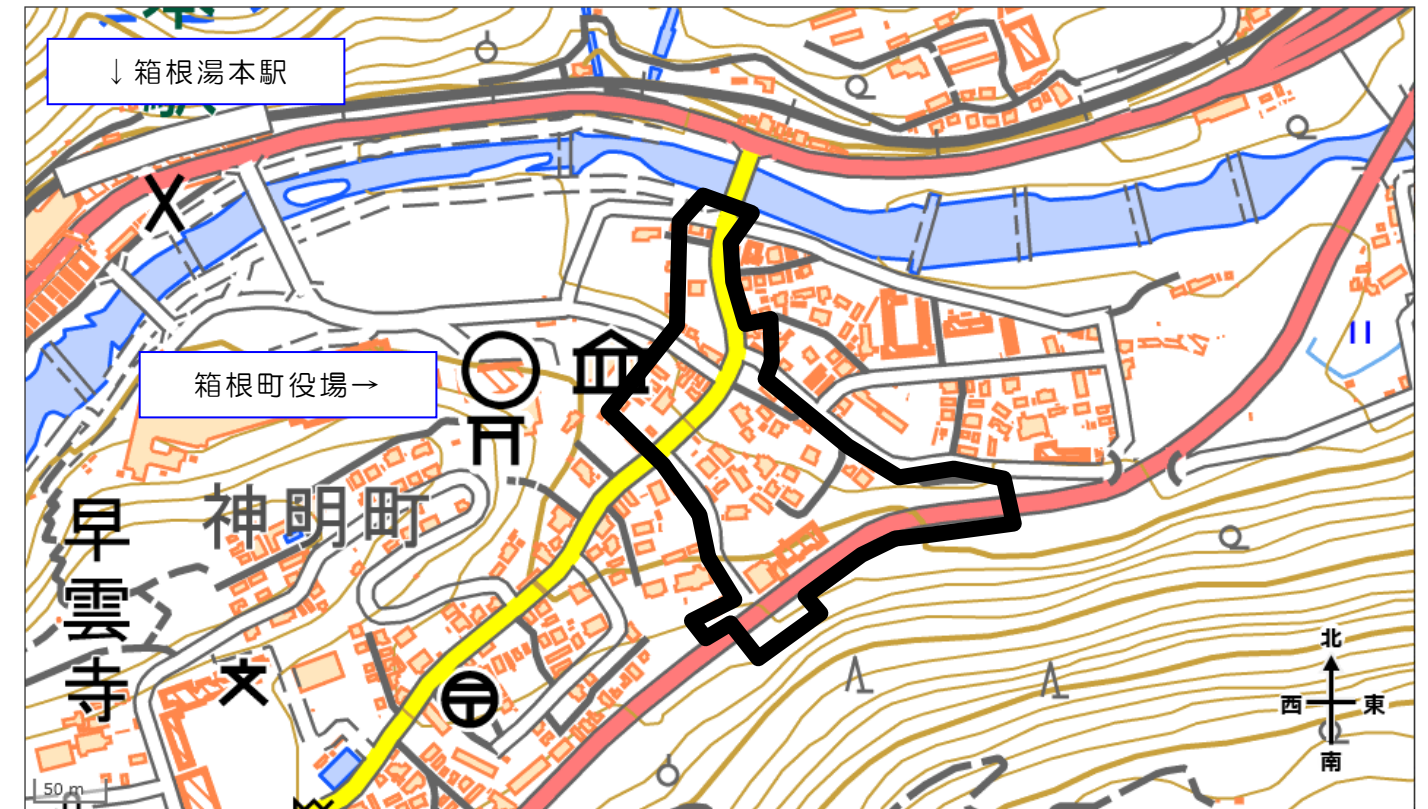

※出典：国土地理院

※国土地理院地図をもとに加工して作成

※太線枠部分は目安です。枠外でも地籍調査に伴う立ち入り、通知などを行う可能性があります。

狂犬病予防注射はお済みですか

【狂犬病予防注射について】

狂犬病予防注射は狂犬病予防法により、犬を飼育している方が毎年1回接種するよう義務付けられています。

あなたが飼育している犬は、今年度の狂犬病予防注射はもう済みましたか。今年度は新型コロナウイルスの影響により、接種期間が12月31日までとなっています。まだ注射が済んでいない方は動物病院で接種し、証明書と愛犬手帳を環境課または出張所に持参の上、手続きをお願いします。

【犬は必ずつないで飼うようにしましょう！】

散歩のときも必ずリードや綱などをつけましょう。あなたにとってはかわいい家族の一員でも、犬が苦手な人にとっては恐ろしいと感じてしまうことがあります。

なお、放し飼いは「神奈川県動物の愛護及び管理に関する条例」で禁止されており、事故やファン害につながる場合もありますのでおやめください。

【犬の登録・死亡届について】

犬を新しく飼い始めた方や転入された方、飼い犬が死亡してしまった方は、環境課または出張所にて手続きをお願いします。新しく飼い始めた方や転入された方は飼い犬の登録と新しい鑑札の交付が必要です。死亡してしまった場合は、窓口に死亡届を提出いただくか電子申請をしていただく、または環境課まで連絡をお願いします。

各種手数料および必要なものは次のとおりとなります。

手続きの種類	手数料	必要なもの
新規登録 (はじめての登録・鑑札の交付)	3,000円	
狂犬病予防注射済票の交付	550円	注射済証明書、愛犬手帳
転入届	なし	前所在地の鑑札(紛失した方は、再発行手数料として1,600円。)
死亡したとき	なし	鑑札、注射済票(電子申請または電話でも手続き可能です。その際は鑑札、注射済票の提出は要りません。)
鑑札を紛失したとき	1,600円	愛犬手帳
注射済票を紛失したとき	340円	愛犬手帳
譲渡等により所有者、所在地が変わったとき	なし	前所在地の鑑札(町内転居の場合、鑑札の提出は要りません。)

照会先 環境課美化保全係 電話(85)9565

文 ｽ ｾ の 健 康 ウ オ ー キ ン グ

(強 羅 ・ 早 雲 山 を 歩 く)

～歩くことによって、健康への関心を高めるとともに、地域の文化や自然への理解を深め、ふるさとを再発見してみませんか～

【実施日】 12月2日(木)

【集合時間】 9時30分

【集合場所】 社会教育センター (箱根町小涌谷520)

【コース】 社会教育センター(9:35発)～強羅地内～早雲郷
～大雄山箱根別院～早雲山駅(14:00頃到着予定 解散)

- ・昼食は、コースの途中でとります。
- ・時間は前後する場合があります。

【対象】 町内在住、在勤者および当財団賛助会員並びに会員家族

【定員】 20人(先着順)

【案内人】 箱根観光ガイド協会 安井 彪 さん

【その他】

- ・ハイキングのできる服装および靴で参加してください。
- ・昼食は各自持参してください。
- ・当日は、神奈川県西部の降水確率が午前・午後いずれかが40%以上の場合は中止します。(電話0465-177)

【申込方法】 電話で申し込んでください。参加費は無料です。

申込・照会先 (公財)箱根町文化・スポーツ財団 電話(87)5222

「生活文化講座」を開催します

(筆ペンで年賀状講座)

気分一新、新しい年へ向けて。年賀状は筆ペンで。これまでにない、ご挨拶になりますよ。

「筆ペンで年賀状講座」を開催します。

定員限定のため、先着順となります。参加をお待ちしています。

【日時】 12月2日(木) 14時から16時まで

【場所】 社会教育センター 会議室 (箱根町小涌谷520)

【対象】 町内在住、在勤者および当財団賛助会員

【講師】 下田翠雨先生(書学舎翠会主宰)

【定員】 10人(先着順)

【申込方法】 電話で申し込んでください。

【その他】 参加費は無料です。

受講の際は、マスク着用をお願いします。
講座に必要な用具は、当財団で用意します。

申込・照会先 (公財)箱根町文化・スポーツ財団 電話(87)5222

町外の文化施設を訪ねる会

さいたま鉄道博物館・大宮盆栽美術館

公益財団法人箱根町文化・スポーツ財団では、次のとおり文化施設を訪ねる会を実施します。この機会に知識を深め、感動を味わってみませんか。

新型コロナウイルス感染症対策のため、定員を半分にバスは2席に1人で乗車することができます。

【日時】 12月15日(水) 7時00分～18時00分(予定)

【見学施設】 さいたま鉄道博物館(さいたま市大宮区大成町3丁目47番)
大宮盆栽美術館(さいたま市北区土呂町2-24-3)

【日程】

町内各地(箱根7:00～湯本8:00)～東名高速～首都高速
～大宮盆栽美術館(10:30-11:30)～昼食:大宮大村庵(11:40-12:40)
～さいたま鉄道博物館(12:50-14:30)～首都高速～東名高速
～町内各地(湯本17:00～箱根18:00)

*各地の出発・到着時間などは申込後、参加者に連絡します。

【対象】 当財団賛助会員および町内在住、在勤者

【定員】 20人(先着順)

【参加費】 5,300円(昼食代を含む。当日徴収。)
※当財団の賛助会員は、割引があります。

【申込方法】 電話で申し込んでください。

【申込期間】 賛助会員は 11月16日(火)9時30分 から
一般の方は 11月19日(金)9時30分 から定員に達するまで。

【旅行実施申込先】(株)箱根観光旅館協会 神奈川県知事登録旅行業第3-347号
電話(85)6777(営業時間9時30分～18時30分)

【利用バス会社】 箱根登山観光バス(株)神奈川県知事登録旅行業第2-820号

【その他】

鉄道博物館は、JR東日本創立20周年記念事業のメインプロジェクトとして、2007年に開館し、2018年7月には新たに南館をオープンし、本館の常設展示も全面的にリニューアルし、館内を車両・歴史・仕事・科学・未来の5つのステーションに分け、多彩な切り口で人と鉄道の豊かな物語を展開する博物館へと生まれ変わりました。大宮盆栽美術館は、旧高木盆栽美術館のコレクションを核とした盆栽の名品をはじめ、盆栽が画面に登場する浮世絵などの絵画作品が展示されています。

*新型コロナウイルス感染症対策の状況により実施を取りやめる場合があります。
企画・照会先 (公財)箱根町文化・スポーツ財団 電話(87)5222

町民ソフトテニス大会を開催

次のとおり、町民ソフトテニス大会を開催します。
我こそはと思う方、ソフトテニスが大好きな方の参加をお待ちしています。

【日時】 11月28日（日）9時開会
※雨天の場合、12月5日（日）に延期

【場所】 箱根中学校テニスコート

【種目】 男子・女子各ダブルス（男女ミックスペアも参加可）

【参加資格】 町内在住・在勤の方または、
箱根町ソフトテニス協会会員

【申込期限】 11月23日（火）

【申込方法】 メールで申し込んでください。

【表彰】 各種目3位までに賞状と賞品を贈呈します。
その他、参加賞もあります。

【その他】 男女ミックスペアの参加については、問い合わせてください。



申込・照会先 箱根町ソフトテニス協会 酒寄 繁基
E-mail [hakonetennis@gmail.com](mailto:hakonetenis@gmail.com)

不用品交換情報

譲ります！
譲ってください！！

(10月27日現在)

譲ります

番号	品名	規格	状態	価格
1358	犬小屋	中型犬用	良い	有償
1364	鳥かご		良い	無料
1365	ファンヒーター	50 cm×30 cm×50 cm	普通	無料
1366	ベビーカー		新品	応相談
1367	灯油タンク	48ℓ	新品	無料
1368	電動自転車		普通	有償
1369	固定用無線機		普通	応相談
1370	ハンディ無線機		普通	応相談

譲ってください

番号	品名	規格	状態	価格
2135	電子レンジ		普通	無料
2136	炊飯器	5.5合炊き	普通	無料
2137	猫用品 (猫ボランティアで使用)	キャリーバッグ、ケージ、シート、フード等	普通	無料
2138	打楽器	木琴、鉄琴、タンバリン、マラカス、カスタネット等	普通	無料

※ 状態は新品・良い・普通・多少傷ありの4段階で表しています。

※ 家庭で使わなくなった品物などを、ごみに出す前に「不用品交換情報」に登録しませんか。他に必要としている方に、有料または無料で譲ることができます。

また、同時に譲ってほしいものの情報登録も受け付けています。

掲載期間は登録日から6か月間です。

※ 希望の商品が見つかったら、登録者の連絡先を知らせますので、連絡してください。

※ 本情報は、町内在住者のみ有効となります。

また、その後の引き取り方法などの交渉は当事者間で行ってください。

なお、その際に問題が生じた場合は、当事者間の話し合いなどにより解決してください。

申込・照会先 環境課環境政策係 電話(85)9565



工事に伴う交通規制（宮城野地内）

町では、下水道管埋設工事を行います。

この工事に伴い、次のとおり交通規制を行います。大変ご迷惑をおかけしますが、ご協力をお願いします。

【場所】

宮城野明神平サニーク内（案内図参照）

【期間】

11月下旬～令和4年2月下旬

【交通規制】

昼間車両片側通行止め（夜間開放。土曜日、日曜日、祝日は工事を行いません。）

※交通誘導員の指示にご協力ください。

【案内図】



凡	例
	工事箇所

照会先 上下水道温泉課下水道工務係 電話（85）9567

工事のお知らせ（宮ノ下地内）

宮ノ下地内の水道管布設工事を行います。
大変ご迷惑をおかけしますが、ご協力をお願いします。

【場所】

宮ノ下地内
（蛇骨橋付近）

【期間】

11月下旬～令和4年3月上旬

【交通規制】

特にありません（歩行者は利用できます）。
※交通誘導員の指示にご協力ください。

【案内図】

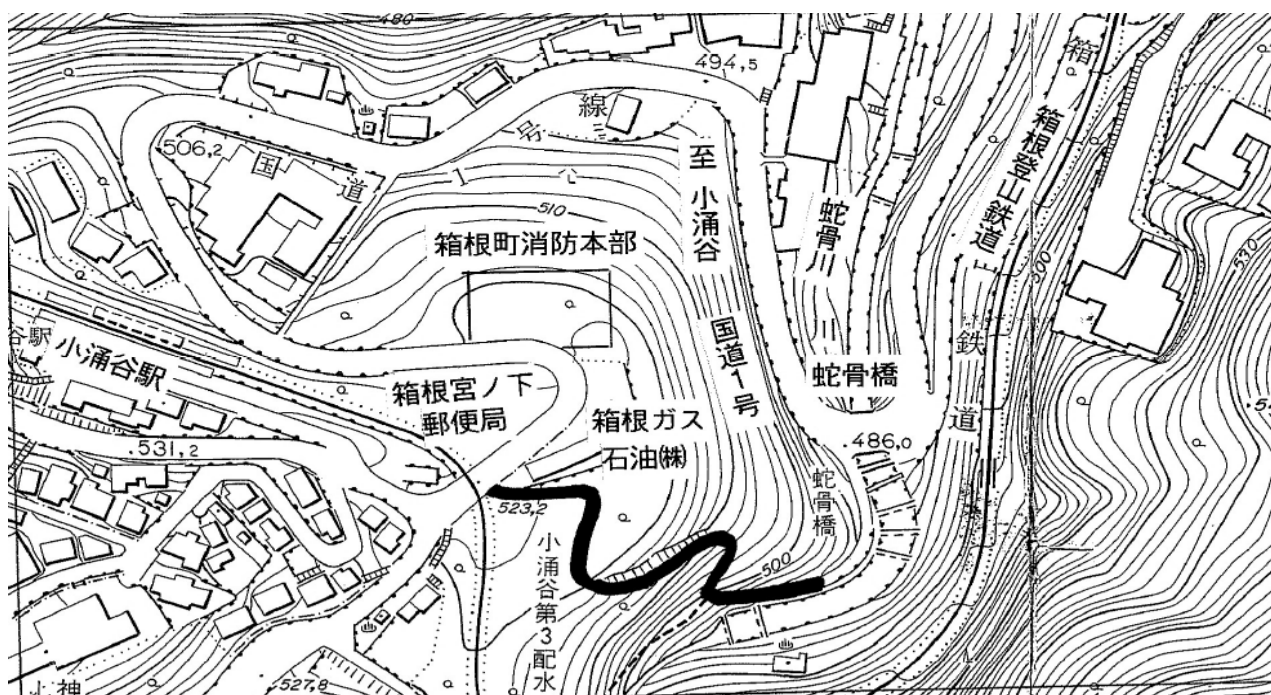

凡	例
	工事箇所

照会先 上下水道温泉課水道工務係 電話（85）9569