

# 統計は己権

平成29年版

箱根町



# 町章

(昭和 33 年 2 月 11 日制定)



中央の三角は「ハ」を表すとともに箱根連峰を示し、まるい「コ」をもって平和な町を表現する。



町の木 / ヤマザクラ  
(昭和 43 年 10 月 16 日制定)

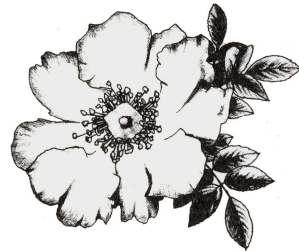

町の花 / ハコネバラ  
(昭和 51 年 8 月 2 日制定)



町の鳥 / きつつき  
(昭和 61 年 9 月 30 日制定)



町の魚 / 芦ノ湖のワカサギ  
(平成 21 年 3 月 1 日制定)

## 箱根町民憲章（平成8年7月23日制定）

箱根は、富士を映す名鏡芦ノ湖や美しい山なみなど、豊かな自然と古い歴史の中で培われた文化遺産と力強い産業を持つ国際観光地です。

わたくしたちは、この恵みに感謝し、互いに助け合い、人々の幸せと、世界の平和に尽くすことのできる町づくりを目指して、ここに町民憲章を定めます。

- 1 ふれあいを大切にし、笑顔で「ありがとう」と言える人になりましょう。
- 2 健康で働くことをよろこび、思いやりの心を育て、明るい家庭を築きましょう。
- 3 責任あるみんなの発言と行動によって、活力のある住みよい町をつくりましょう。
- 4 豊かな自然と文化を守り、育て、次の世代に伝えましょう。
- 5 国際感覚を養い、世界の平和に貢献しましょう。

## 箱根町観光美化憲章（昭和45年3月18日制定）

- 美しい箱根を、よごさないようにしましょう。
- 美しい箱根を、こわさないようにしましょう。
- 美しい箱根を、育てるようにつとめましょう。

## 箱根町健康都市宣言（平成18年9月30日制定）

私たちは、恵まれた自然の中にあって、健康の大切さを実感し、生涯を通じて健康づくりに努め、心豊かな生活を営むことをここに宣言します。

- 1 自分の体力にあった運動を続けましょう
- 1 バランスのとれた食生活に努めましょう
- 1 確かな予防と健康診断に心がけましょう
- 1 恵まれた温泉資源を活かしましょう
- 1 美しく豊かな自然とふれあいましょう

健康づくりは、町に住まう、町で働く、町を訪れる皆さん一人ひとりが主人公です。  
個人、家族、職場、地域が連携して「健康づくりの大きな輪」を広げましょう。

## はしがき

ここに、平成 29 年版統計はこねを刊行いたします。

本書は、皆様に広く箱根町の姿を理解していただけるよう、人口・観光・産業・福祉・教育など各分野にわたる基本的な統計資料を総合的に収録したものです。

本書が、町民の皆様をはじめ、行政・企業等各方面に広くご活用いただけたら幸いです。

編集にあたりましては、使いやすさを心がけましたが、さらに、皆様方からのご指導をいただき、より良い統計書にしていきたいと存じます。

最後に、本書作成にあたり貴重な資料の提供にご協力いただいた皆様に厚くお礼申し上げます。

平成 30 年 3 月

箱根町長 山口 昇 士



## 凡 例

1. 本書は、箱根についての町勢全般にわたる統計資料を収録したものです。
2. 本書は、原則として、平成 28 年度の実態を掲載してありますが、特殊なものは最近の資料を収録しました。
3. 資料の出所は、各表の右下部に明記してあります。
4. 統計表は、特にことわりのない限り、何年とあるのは暦年間（1 月から 12 月まで）、何年度とあるのは会計年度間（4 月から翌年 3 月まで）の実態を示し、何年何月何日とあるのはその期日現在の実態を示します。
5. 統計表の一般的説明は頭注とし、表中説明を要する個々の事実は原則として脚注にしてあります。
6. 数字の単位未満は、原則として四捨五入したため、総数とその内訳数の合計とは一致しない場合があります。
7. 統計表中の符号の用法は次のとおりです。

「0」・・・・・・・・・・単位未満

「-」・・・・・・・・・・皆無または該当数字なし

「...」・・・・・・・・・・不詳または資料なし

「△」・・・・・・・・・・減少

「X」・・・・・・・・・・該当数字はあるが、公表をさしひかえたもの

# 目 次

## 1. 土地・気象

1. 地 勢	1
2. 位 置	2
3. 沿 革	3
4. 地目別土地面積	3
5. 都市計画区域等の変遷	4
6. 用途地域面積	4
7. 国立公園の面積	4
8. 気象概況	5
(1) 湯 本	5
(2) 宮ノ下	6
(3) 仙石原	7
(4) 箱 根	8

## 2. 人 口

1. 人口と世帯数の推移	9
2. 地域別人口と世帯数	10
3. 人口動態	11
4. 15歳以上年齢階級別人口（配偶関係別）	12
5. 年齢別人口	13
6. 年齢3区分別人口	15
7. 平均年齢	15
8. 産業別男女別就業者数	16
9. 産業別年齢別就業者数	17
10. 従業地、通学地による人口	18

(1) 常住人口、昼間人口	18
(2) 流入流出人口（15歳以上）	19
11. 国籍別外国人登録者数	20
12. 住民基本台帳人口	20
13. 戸籍届出件数	21
14. 戸籍謄・抄本等、住民票謄・抄本等発行件数	22
(1) 戸籍謄・抄本等発行件数	22
(2) 住民票謄・抄本等発行件数	23

## 3. 事 業 所

1. 事業所の推移	24
2. 従業者規模別事業所数・従業者数	25
3. 開設時期別事業所数（民営）	26

## 4. 農 林 業

1. 専兼業別農家数・農家人口	27
2. 経営耕地面積規模別農家数	27
3. 経営耕地面積	27
4. 農地転用状況	28
5. 森林所有区分別面積	28

## 5. 商工業・消費

1. 工場数、従業者数及び製造品出荷額等	29
2. 商業の推移	29
3. 卸売・小売業の概要	30

## 6. 観 光

1. 宿泊施設数	31
----------	----

2. 観光客数と消費額	32	(1) 建物用途別	48
3. 宿泊施設月別利用状況	33	(2) 用途地域別	49
(1) 旅館・ホテル	33	7. 町営住宅	50
(2) 寮・保養所	33	<b>8. 電気・ガス・水道</b>	
4. 町立観光（教育を含む）施設	34	1. 電力発生量	51
(1) 箱根関所・箱根関所資料館	35	2. 用途別ガス消費量	51
(2) 箱根湿生花園	36	3. 町営水道	52
(3) 箱根芦之湯フラワーセンター	37	(1) 給水状況	52
(4) 森のふれあい館	38	(2) 施設状況	52
(5) 箱根ジオミュージアム	39	4. 県営水道	52
(6) 畑宿寄木会館月別観覧者数	40	(1) 給水状況	52
(7) 箱根観光物産館月別観覧者数	40	(2) 施設状況	52
5. 温泉の状況	41	5. 公共下水道の計画及び整備状況	53
6. 温泉利用状況	42	<b>9. 交通・運輸・通信</b>	
7. 町営温泉供給事業	43	1. 小田急電鉄小田原駅月別乗降客数	54
(1) 源泉	43	2. 箱根登山鉄道各駅乗降客数	55
(2) 供給状況	43	3. バス路線別運行状況	56
<b>7. 土木・建築</b>		(1) 箱根登山バス	56
1. 町内の国・県道の状況	44	(2) 伊豆箱根バス	58
(1) 国道	44	4. ケーブルカー乗降客数（早雲山ケーブルカー）	59
(2) 県道	44	5. ロープウェイ乗降客数	59
2. 町道の状況	45	(1) 箱根ロープウェイ	59
3. 町道の橋りょうの状況	45	(2) 駒ヶ岳ロープウェー	59
4. 町道占用許可の状況	46	6. 船舶乗降客数	60
5. 住居の状況	47	(1) 箱根観光船	60
6. 建築確認申請件数	48	(2) 伊豆箱根船舶	60

7. 箱根新道交通量	61	5. 国民年金	73
8. 自動車保有台数	62	(1) 被保険者数	73
9. 軽自動車・原動機付自転車等保有台数	62	(2) 被保険者数の異動状況	73
<b>10. 社会 保障</b>		(3) 受給者数	73
1. 福 祉	63	6. 児童手当	74
(1) 生活保護の状況	63	(1) 受給者数・児童数	74
(2) 身体障がい者数	63	(2) 児童扶養手当・特別児童扶養手当受給者数	74
(3) 知的障がい者数	64	7. 敬老祝品支給状況	75
(4) 高齢者の状況	64	<b>11. 保健・衛生</b>	
(5) 老人福祉センターやまなみ荘月別利用状況	65	1. 母子関係健診状況	76
(6) 町立認定こども園・保育園	66	(1) 妊婦健康診査（HB S抗原検査を含む）	76
2. 国民健康保険	67	(2) 4 か月児健康診査	76
(1) 加入状況	67	(3) 8～9 か月児健康診査	76
(2) 保険料収納状況	67	(4) 1 歳 6 か月児健康診査	77
(3) 療養諸費	67	(5) 3 歳 6 か月児健康診査	77
(4) 療養の給付	68	(6) 乳幼児歯科健康診査	77
(5) 診療費等の内訳	68	2. 成人関係健診状況	78
(6) 療養費等	69	(1) 一般健康診査	78
(7) 保険給付	69	(2) 胃がん検診	78
(8) 保健事業	70	(3) 大腸がん検診	78
3. 長寿健康診査	70	(4) 肺がん検診	78
4. 介護保険	70	(5) 子宮がん検診	79
(1) 第 1 号被保険者加入状況	70	(6) 乳がん検診	79
(2) 第 1 号被保険者保険料収納状況	70	(7) 前立腺がん検診	79
(3) 保険給付	71	(8) 胃がんリスク検診	79
(4) 要介護認定者数及び介護（介護予防）サービス受給者数	72	(9) 成人歯科健康診査	79



3. 健康教育・地域支援事業の状況	80
4. 健康相談状況	81
5. 家庭訪問状況	81
6. 予防接種状況	81
7. 献 血	82
8. 医療施設	82
9. 休日救急患者当番医月別取扱状況	82
10. 年齢別死亡者数	83
11. 主要死因別死亡者数	83
12. 祭壇使用状況	84
13. 畜犬登録	84
14. 清掃美化	85
(1) 月別ごみ搬入状況	85
(2) ごみ処理処分量	86
(3) し尿処理状況	86
(4) 月別し尿処理状況	87

## 12. 治安・災害

1. 地域別交通事故発生状況	88
2. 月別交通事故発生状況	89
3. 町民交通傷害保険	90
(1) 加入状況	90
(2) 保険金支払状況	90
4. 刑法犯発生状況	90
5. 窃盗手口別発生状況	91
6. 救急車の活動状況	92
(1) 地域別出場件数	92

(2) 事故種別出場件数	93
(3) 地域別搬送人員	94
(4) 事故種別搬送人員	94
7. 消防勢力状況	95
8. 消防水利施設状況	96
9. 消防団員数	97
10. 火災発生状況	97
11. 火災の原因別件数・損害額	97

## 13. 教育・文化

1. 学級数・児童生徒数・転出入児童生徒数	98
(1) 小学校	98
(2) 中学校	99
(3) 幼稚園	100
2. 教職員数	101
(1) 小学校	101
(2) 中学校	102
(3) 幼稚園	103
3. 教育費	104
(1) 小学校	104
(2) 中学校	104
(3) 幼稚園	104
4. 構造別施設別面積	105
(1) 小学校	105
(2) 中学校	105
(3) 幼稚園	106

5. 種類別教室数	106
(1) 小学校	106
(2) 中学校	107
(3) 幼稚園	107
6. 児童・生徒の発育状況	108
(1) 小学校	108
(2) 中学校	108
(3) 幼稚園	109
7. 卒業後の進路の状況	110
(1) 進路別卒業者数	110
(2) 産業別就職者数	111
8. 公民館利用状況	112
9. さくら館温水プール開設日数・利用状況	113
10. 総合体育館利用状況	113
11. 夜間照明利用状況	114
12. 郷土資料館入館状況	114
13. 文化財指定・登録状況	115
(1) 指定文化財	115
(2) 登録文化財	115
(3) 登録記念物	115

## 14. 財 政

1. 会計別決算額	116
2. 企業会計決算額	116
3. 一般会計歳入決算状況	117
4. 一般会計歳出性質別決算状況	118
5. 公有財産（土地及び建物）の状況	119

6. 町税徴収状況	120
7. 固定資産税評価状況	121
(1) 土地	121
(2) 家屋	121
(3) 償却資産	123

## 15. 選挙・議会・職員

1. 選挙人名簿登録者数	124
2. 各選挙投票状況	125
(1) 衆議院議員	125
(2) 参議院議員	126
(3) 県知事・県議会議員	127
(4) 町議会議員	128
(5) 町長	129
3. 本会議の招集回数・開議日数及び付議件数	130
4. 委員会・協議会等の開催日数	130
5. 一般質問項目別件数	130
6. 議員年齢構成	131
7. 在職年数別議員数	131
8. 構成別職員数	132

## 付 録

1. 箱根町関係 50 選・100 選	134
2. 文化財指定・登録状況	135
(1) 国指定文化財	135
(2) 国登録文化財	136
(3) 国登録記念物	137
(4) 県指定文化財	137

2. 文化財指定・登録状況	
(5) 町指定文化財	139
3. 行政組織	141
4. 議会組織	142
5. 観光公園	142
6. 都市計画駐車場	143
7. 都市公園等	143
8. 老人福祉施設	144
9. 子どもの遊び場	144
10. 主な社会教育施設	145
11. 夜間照明施設	145
12. 第3次産業就業者数の割合全国ベスト10	146
13. 入湯客全国ベスト10	146
14. 町（関連）施設及び資料提供先一覧	147

# 箱根町の1日



出生 0.3人 (28年度)



死亡 0.7人 (28年度)



婚姻 0.5組 (28年度)



離婚 0.2組 (28年度)



転入 3.3人 (28年度)



転出 3.0人 (28年度)



観光客数 53,603人 (28年)



ゴミ搬入量 44.5t (28年度)



町営水道使用量 (1人当たり)

1.2 m<sup>3</sup> (28年度)



火災 0.02件 (28年)



交通事故 0.4件 (28年)



救急車出動 5.9件 (28年)

# 観光客数及び消費額の推移

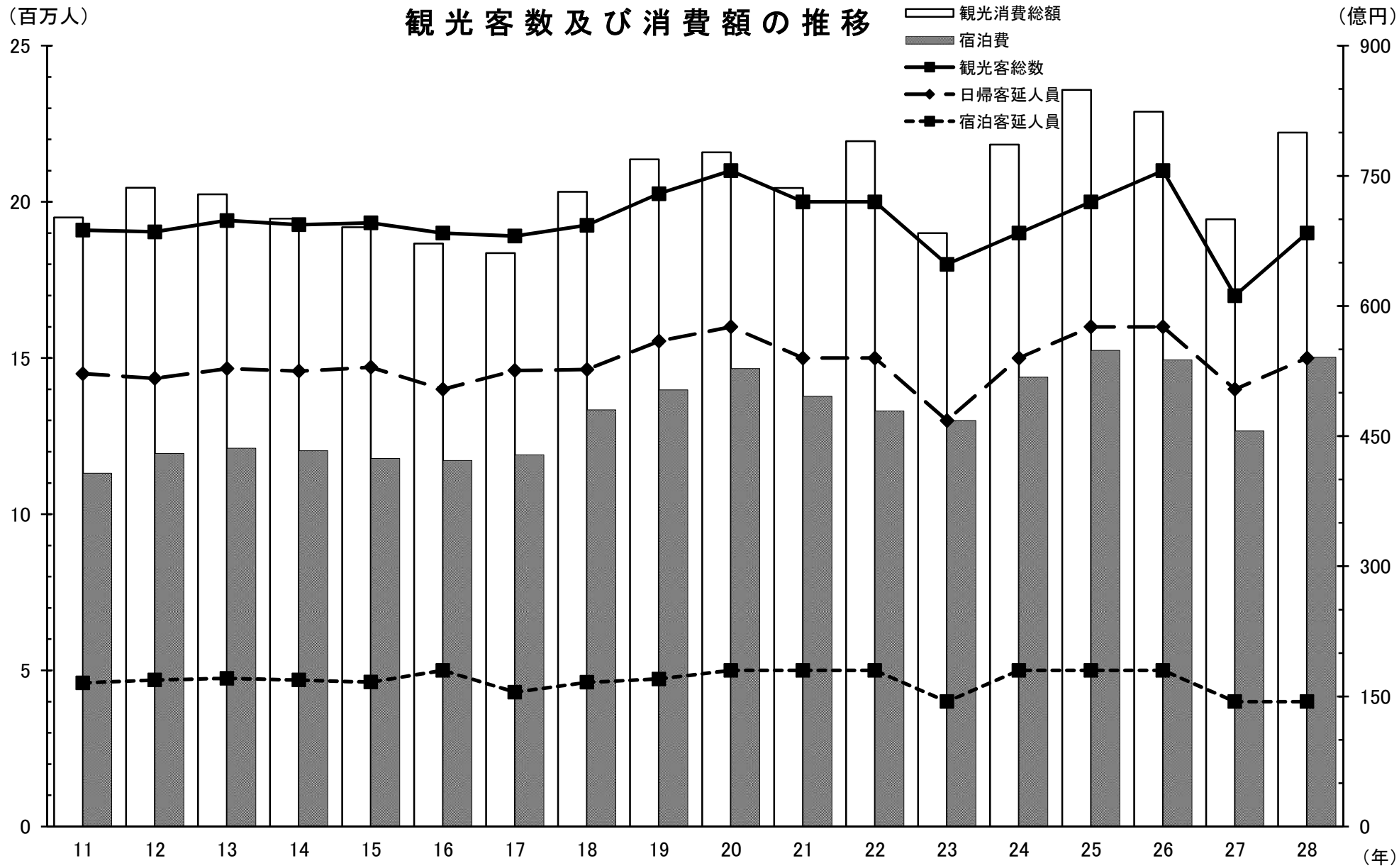

## 1. 土地・気象

### 1. 地 勢

箱根町の地勢は、約 40 万年に及ぶ活動により複雑な形成史を有し、多様な火山地形がみられる箱根火山によって形作られている。町の行政区域は、箱根カルデラを囲む標高 1,000m ほどの外輪山、浅間山・鷹ノ巣山・屏風山などの前期中央火口丘群、そして主峰である神山（標高 1,438m）をはじめ、駒ヶ岳・二子山を中心とした後期中央火口丘群で形成され、カルデラ内に河川・湖沼・草原を配した一大自然美を展開している。

山林原野の占める面積の割合をみると 46.6% であり、河川湖沼等を加えるとその割合は 92.0% となり町全体が山岳地形となっている。

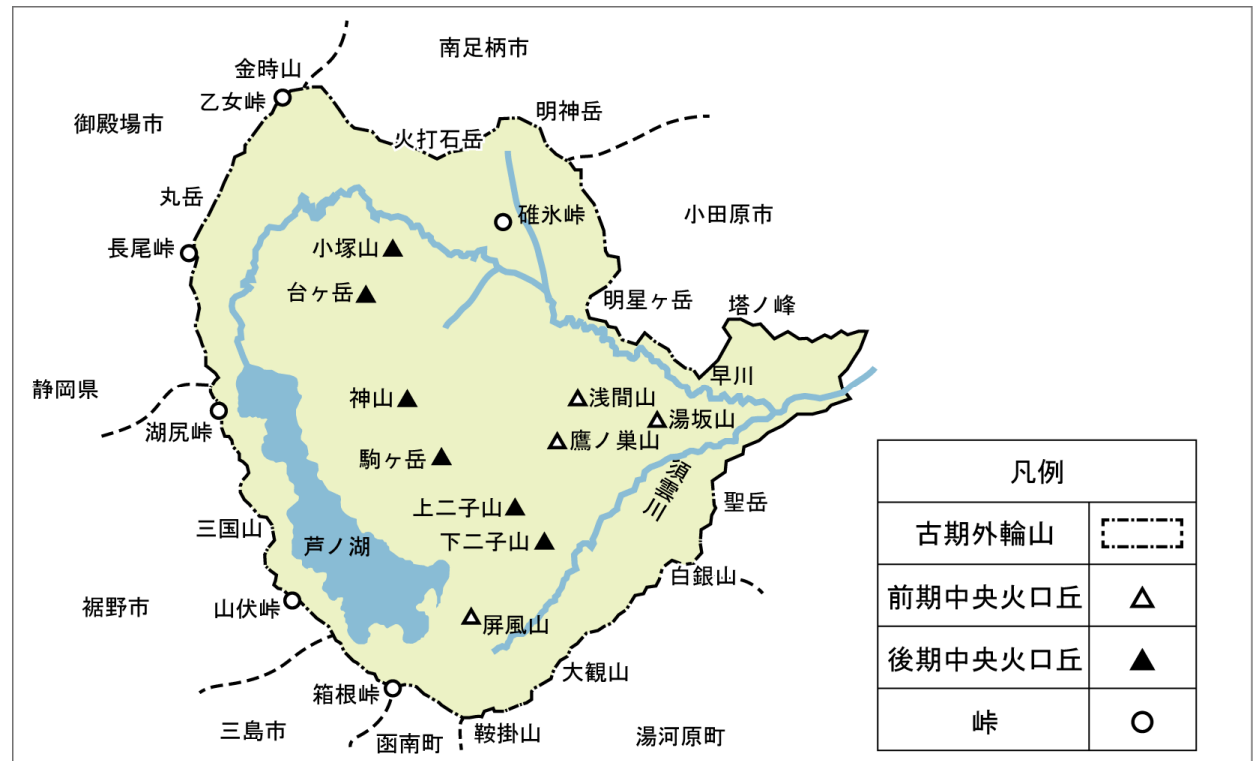

## 2. 位置

箱根町は神奈川県南西部に位置し、東京から約80キロメートルの距離にあり、北は南足柄市、東は小田原市、南は湯河原町とそれぞれ接し、西側は静岡県3市2町と境しているが、町面積の大部分は、高原と山岳地帯から成り、隣接の市町村とは地形的に隔てられている。

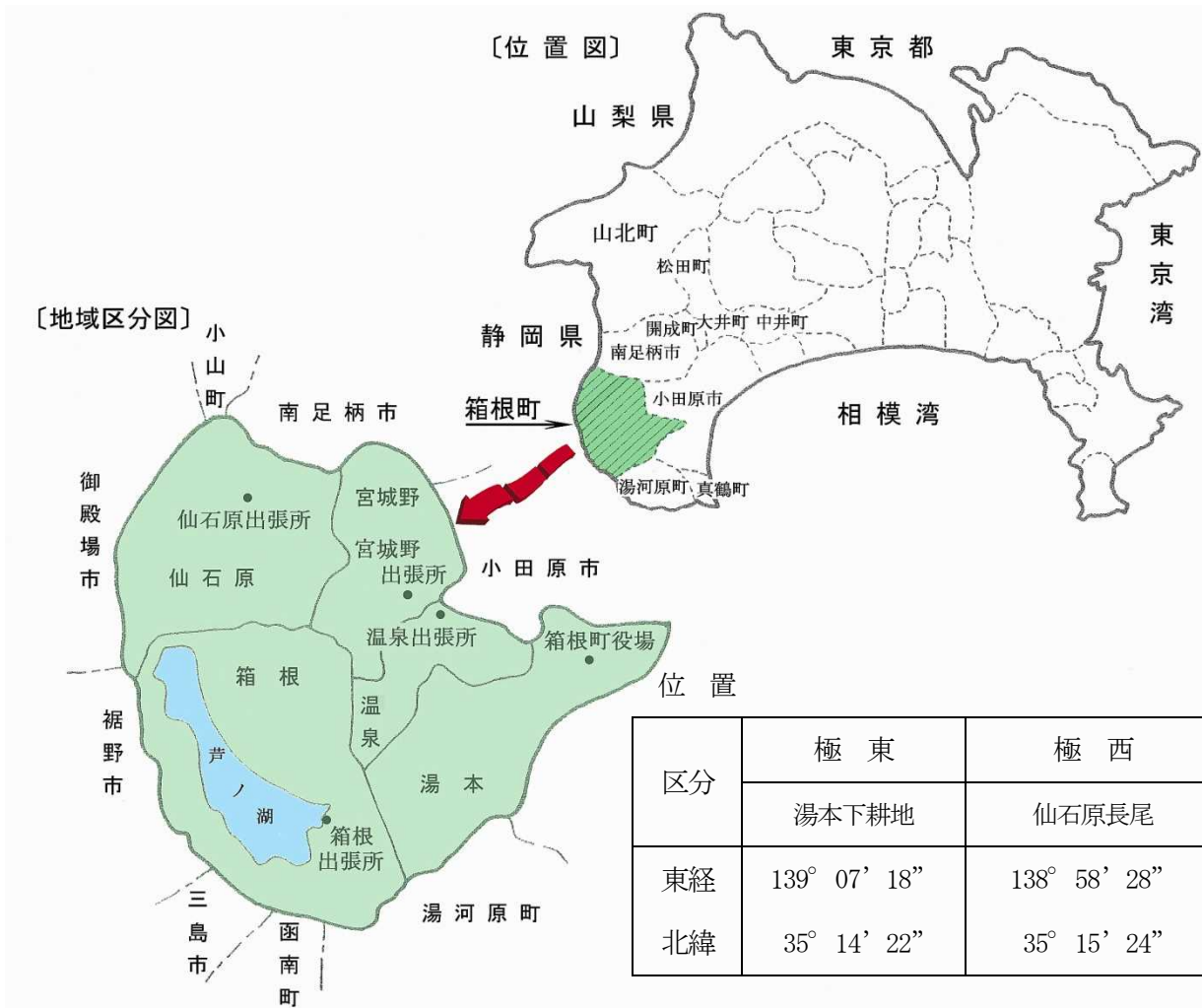

面積及び広がり (平成26年10月1日)

面積 (km <sup>2</sup> )	広がり (km)	
	東西	南北
92.86	13.53	12.82

国土交通省国土地理院

区分	極東	極西	極南	極北	役場
	湯本下耕地	仙石原長尾	箱根鞍掛山	仙石原金時山	
東経	139° 07' 18"	138° 58' 28"	139° 01' 37"	139° 00' 18"	139° 06' 25"
北緯	35° 14' 22"	35° 15' 24"	35° 10' 32"	35° 17' 23"	35° 13' 57"

国土交通省国土地理院

3. 沿革

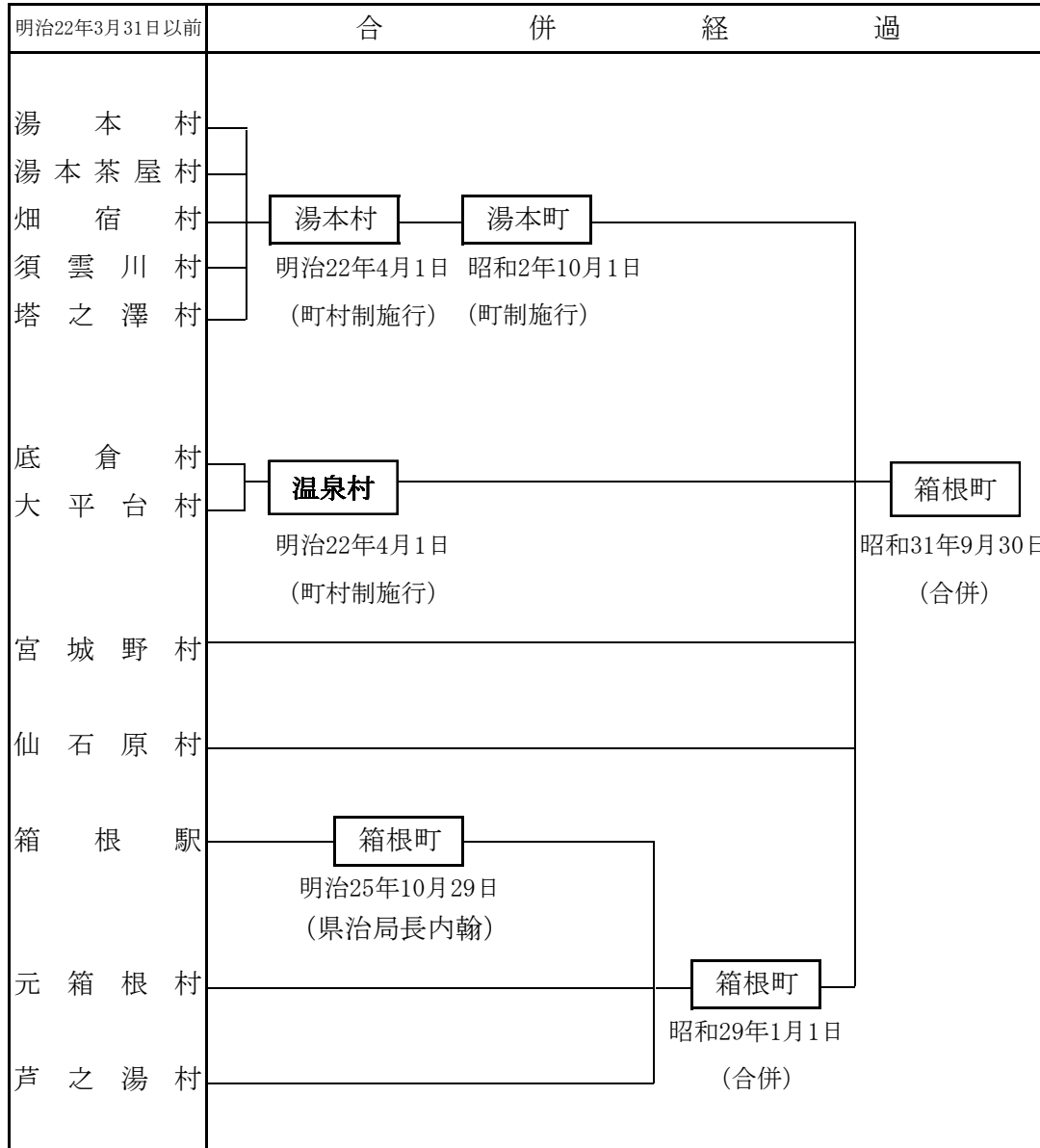

総務部総務防災課

4. 地目別土地面積

(単位 千㎡)

年次	総数	田	畑	宅地	鉱泉地
平成26年	9,282.0	4.4	26.0	713.3	0.3
27年	9,286.0	3.5	25.3	718.7	0.3
28年	9,286.0	3.5	25.3	726.1	0.3
<b>29年</b>	<b>9,286.0</b>	<b>3.5</b>	<b>25.2</b>	<b>729.1</b>	<b>0.3</b>

(単位 千㎡)

年次	池沼	山林	原野	雑種地	その他
平成26年	714.7	3,565.6	875.9	559.8	2,822.0
27年	714.7	3,564.8	870.6	572.3	2,815.8
28年	714.7	3,556.6	871.9	572.3	2,815.3
<b>29年</b>	<b>714.7</b>	<b>3,555.7</b>	<b>871.8</b>	<b>572.9</b>	<b>2,812.8</b>

注) 池沼は芦ノ湖を含み、山林は保安林を含む

総務部税務課



5. 都市計画区域等の変遷

(単位 ha)

項目	年月日	区域及び面積
都市計画区域	昭和 31年 4月23日	湯本町 (1,940)
	昭和 34年 3月31日 変更	箱根町湯本 ( " )
	昭和 46年12月28日 変更	箱根町全域 (9,403)
	平成 8年 8月 9日 変更	" (9,285)
	平成 15年 4月 1日 変更	" (9,282)
	平成 27年11月 1日 変更	" (9,286)
用途地域	昭和 50年 5月 1日	1,415
	昭和 55年 5月15日 変更	1,405
	昭和 57年10月 1日 変更	1,414
	平成 元年10月 1日 変更	1,412
	平成 8年 5月10日	1,412(新用途地域へ移行)
	平成 11年 8月 5日 変更	1,412
	平成 15年 1月 7日 変更	1,412
特別用途地区	昭和 50年 5月 1日	1,079
	昭和 55年 5月15日 変更	1,069
	昭和 57年10月 1日 変更	1,076
	平成 元年10月 1日 変更	1,073
	平成 8年 5月10日 変更	1,022
	平成 11年 8月 5日 変更	1,024
防火地域及び準防火地域	昭和 57年10月 1日	130(準防火地域)
	平成 元年10月 1日 変更	1.4(防火地域) 506(準防火地域)
	平成 8年 5月10日 変更	32( " ) 596( " )
	平成 11年 8月 5日 変更	32( " ) 596( " )

環境整備部都市整備課

6. 用途地域面積

(単位 ha)

用途地域	特別用途地区	面積		
		防火地域	準防火地域	
<b>総数</b>		<b>1,412</b>	<b>32</b>	<b>596</b>
第一種低層住居専用地域	第1種観光地区	288	-	-
第二種低層住居専用地域	-	39	-	-
"	第2種観光地区	432	-	-
第一種中高層住居専用地域	-	4	-	-
"	第2種観光地区	21	-	-
第一種住居地域	-	207	-	} 490
"	第3種観光地区	267	-	
"	特別工業地区	16	-	
近隣商業地域	-	28	-	28
商業地域	-	110	32	78

環境整備部都市整備課

7. 国立公園の面積

(単位 ha)

総数	特別保護地区	第1種	第2種	第3種	普通地域
		特別地域	特別地域	特別地域	
<b>9,246</b>	489	1,376	6,640	270	471

富士箱根伊豆国立公園計画書

8. 気象概況

(1) 湯本 (標高97m)

年次・月別	気温 (°C)					実効湿度 (%)	降雨 (mm)・雪量 (cm)			
	平均	最高	最高気温 当該日	最低	最低気温 当該日		総量	平均	降雨・雪日 平均	降雨・雪日 数 (日)
平成 25 年	13.3	30.0	8/10	-2.0	1/18	67	2,195.0	6.0	17.1	128.0
26 年	15.3	35.7	7/25	-1.7	2/6	69	2,350.0 (35.0)	6.4 (0.09)	18.8 (8.75)	125.0 (4)
27 年	15.9	36.6	8/6	-2.3	1/2	72	2,797.5 (2.0)	7.7 (0.01)	82.3 (1.0)	150.0 (2)
<b>28 年</b>	<b>16.8</b>	<b>36.8</b>	<b>8/8</b>	<b>-2.3</b>	<b>1/25</b>	<b>75.8</b>	<b>2,715.0</b> <b>(6.0)</b>	<b>7.5</b> <b>(0.02)</b>	<b>19.2</b> <b>(6.0)</b>	<b>147</b> <b>(1)</b>
1 月	6.1	17.1	1/4	-2.3	1/25	59.7	111.5	3.6	27.9	4
2 月	6.8	21.0	2/14	-0.1	2/18	65.7	201.0	6.9	25.1	8
3 月	9.5	19.6	3/19	0.4	3/1	70.3	169.0	5.5	15.4	11
4 月	15.0	24.0	4/18	4.7	4/12	72.9	224.5	7.5	15.0	15
5 月	19.3	30.7	5/24	11.6	5/15	69.3	174.0	5.6	19.3	9
6 月	21.4	31.7	6/18	12.6	6/3	80.7	209.5	7.0	13.1	16
7 月	24.6	34.9	7/7	18.3	7/23	84.4	244.5	7.9	22.2	11
8 月	26.2	36.8	8/8	19.8	8/28	81.7	328.0	10.6	18.2	18
9 月	23.7	32.7	9/1	17.8	9/21	87.5	487.0	16.2	27.1	18
10 月	18.3	30.8	10/4	9.3	10/30	81.8	175.5	5.7	14.6	12
11 月	11.4	20.8	11/6	0.5	11/24	83.5	212(6.0)	7.1(0.2)	14.1(6.0)	15(1)
12 月	9.3	20.2	12/22	1.0	12/16	71.5	178.5	5.8	17.9	10

注) 降雨・雪量の ( ) 内はそれぞれ外数で降雪量、降雪日数

消防署湯本分署

## (2) 宮ノ下 (標高526m)

年次・月別	気温 (°C)					実効湿度 (%)	降雨 (mm)・雪量 (cm)			
	平均	最高	最高気温 当該日	最低	最低気温 当該日		総量	平均	降雨・雪日 平均	降雨・雪日 数 (日)
平成 25 年	13.1	33.3	8/10	-4.6	1/18	73	2,669.5 (22.5)	7.3 (0.06)	18.3 (2.3)	146 (10)
26 年	12.8	33.2	8/20	-5.0	2/5	73	2,345.0 (124.0)	6.4 (0.33)	15.8 (9.5)	148 (13)
27 年	13.3	33.4	8/6	-5.5	1/2	76	3,037.0 (13.0)	8.3 (0.04)	17.5 (6.5)	165 (4)
<b>28 年</b>	<b>13.4</b>	<b>33.0</b>	<b>8/9</b>	<b>-5.1</b>	<b>1/24</b>	<b>77.1</b>	<b>3,097.0</b> <b>(19.0)</b>	<b>8.5</b> <b>(0.05)</b>	<b>17.7</b> <b>(9.5)</b>	<b>174</b> <b>(2)</b>
1 月	3.3	14.3	1/4	-5.1	1/24	62.4	134(6.0)	4.3(0.2)	22.3(6.0)	6(1)
2 月	4.0	17.0	2/14	-2.7	2/26	68.9	259.5	8.9	21.6	12
3 月	6.7	18.3	3/19	-1.6	3/1	72.6	204.5	6.6	14.6	14
4 月	12.5	21.5	4/19	1.7	4/12	74.9	299.5	10.0	18.7	16
5 月	16.8	27.2	5/24	8.4	5/21	69.8	252.0	8.1	22.9	11
6 月	18.9	28.8	6/18	9.9	6/3	81.5	247.5	8.3	13.0	19
7 月	22.0	32.2	7/4	15.8	7/24	86.0	170.0	5.5	13.1	13
8 月	23.6	33.0	8/9	17.7	8/28	82.7	465.0	15.0	23.3	20
9 月	21.2	30.0	9/5	15.4	9/30	87.6	459.0	15.3	23.0	20
10 月	15.8	27.6	10/4	6.4	10/30	82.9	212.0	6.8	15.1	14
11 月	9.0	19.1	11/20	-1.6	11/25	84.1	189.5(13.0)	6.3(0.4)	11.1(13.0)	17(1)
12 月	6.7	17.5	12/23	-1.5	12/17	71.4	204.5	6.6	17.0	12

注) 降雨・雪量の ( ) 内はそれぞれ外数で降雪量、降雪日数

消防本部

(3) 仙石原 (標高645m)

年次・月別	気温 (°C)					実効湿度 (%)	降雨 (mm)・雪量 (cm)			
	平均	最高	最高気温 当該日	最低	最低気温 当該日		総量	平均	降雨・雪日 平均	降雨・雪日 数 (日)
平成 25 年	10.1	31.5	8/11	-12.5	1/19	73	2,806.5 (42.0)	7.7 (0.1)	20.8 (6.0)	135 (7)
26 年	11.6	32.9	7/25	-9.2	1/16	75	2,499.5 (193.5)	6.8 (0.5)	17.6 (24.2)	142 (8)
27 年	12.3	32.8	8/1	-10.5	1/2	76	2,972.0 (20.0)	8.1 (0.1)	19.9 (3.3)	143 (6)
<b>28 年</b>	<b>12.5</b>	<b>34.5</b>	<b>8/9</b>	<b>-10.0</b>	<b>1/26</b>	<b>77.6</b>	<b>2,965.5</b> <b>(34.0)</b>	<b>8.1</b> <b>(0.1)</b>	<b>13.0</b> <b>(8.5)</b>	<b>156</b> <b>(4)</b>
1 月	1.4	12.3	1/3・4	-10.0	1/26	67.1	110.5(15.0)	3.6(0.5)	12.3(15.0)	9(1)
2 月	2.8	15.1	2/14	-6.3	2/11	70.8	239.5	8.3	24.0	10
3 月	5.8	20.3	3/8	-4.1	3/3	72.6	171(3.0)	5.5(0.1)	15.5(3.0)	11(1)
4 月	11.7	22.5	4/26	0.0	4/12	75.8	246.5	8.2	17.6	14
5 月	15.8	27.8	5/23	5.0	5/21	72.7	255.0	8.2	28.3	9
6 月	18.5	27.9	6/18	6.9	6/3	80.2	215.0	7.2	11.9	18
7 月	21.8	32.8	7/7	14.9	7/30	84.6	100.0	3.2	10.0	10
8 月	23.3	34.5	8/9	16.9	8/26	80.9	454.5	14.7	26.7	17
9 月	20.7	30.5	9/5	14.5	9/30	86.7	499.5	16.7	27.8	18
10 月	15.0	27.8	10/6	2.3	10/15	82.7	257.5	8.3	18.4	14
11 月	8.3	19.7	11/22	-4.7	11/25	81.7	192(14.0)	6.4(0.5)	11.3(14.0)	17(1)
12 月	4.8	16.3	12/23	-6.6	12/17	75.0	224.5(2.0)	7.2(0.1)	24.9(2.0)	9(1)

注) 降雨・雪量の ( ) 内はそれぞれ外数で降雪量、降雪日数

消防署仙石原分遣所

## (4) 箱 根 (標高726m)

年次・月別	気 温 (°C)					実 効 湿 度 ( % )	降 雨 (mm) ・ 雪 量 (cm)			
	平 均	最 高	最高気温 当該日	最 低	最低気温 当該日		総 量	平 均	降雨・雪日 平均	降雨・雪日 数 (日)
平成 25 年	11.6	32.0	8/11	-7.2	12/9	76	2,540.5 (56.5)	7.0 (0.2)	20.7 (3.5)	123 (16)
26 年	11.2	31.6	7/25	-7.1	3/11	78	2,430.0 (142.5)	6.6 (0.4)	22.1 (13.0)	110 (11)
27 年	11.9	32.2	1.1	-8.0	1/2	79	2,699.0 (23.0)	7.4 (0.06)	18.1 (3.3)	140 (7)
<b>28 年</b>	<b>12.1</b>	<b>32.8</b>	<b>8/9</b>	<b>-8.4</b>	<b>1/25</b>	<b>80.8</b>	<b>2,871.0</b> <b>(34.0)</b>	<b>7.9</b> <b>(0.09)</b>	<b>17.3</b> <b>(4.3)</b>	<b>166</b> <b>(8)</b>
1 月	1.5	10.7	1/4	-8.4	1/25	69.5	104.5(18.0)	3.4(0.6)	13.1(9.0)	8(2)
2 月	2.6	14.9	2/14	-5.2	2/26	73.2	196.0(2.0)	6.8(0.6)	19.6(1.0)	10(2)
3 月	5.3	16.5	3/8	-3.9	3/1	75.8	184.5(3.0)	6.0(0.1)	16.6(1.5)	11(2)
4 月	11.1	20.6	4/22	0.2	4/12	79.5	215.0	7.2	11.9	18
5 月	14.9	26.7	5/23	6.2	5/21	77.2	228.5	7.4	22.9	10
6 月	17.6	26.0	6/18	7.6	6/3	84.4	212.0	7.1	11.2	19
7 月	20.8	30.9	7/7	14.8	7/30	88.8	158.0	5.1	10.5	15
8 月	22.4	32.8	8/9	17.5	8/28	84.6	509.0	16.4	29.9	17
9 月	20.3	27.6	9/3	14.6	9/30	89.3	509.0	17.0	26.8	19
10 月	14.9	26.7	10/6	4.9	10/15	85.2	190.0	6.1	14.6	13
11 月	8.5	17.4	11/20	-3.2	11/25	83.6	197.5(8.0)	6.6(0.3)	11.6(8.0)	17(1)
12 月	5.0	15.5	12/23	-4.0	12/17	78.0	167.0(3.0)	5.4(0.1)	18.6(3.0)	9(1)

注) 降雨・雪量の ( ) 内はそれぞれ外数で降雪量、降雪日数

消防署箱根分遣所

## 2. 人 口

### 1. 人口と世帯数の推移

(各年10月1日)

年 次	世帯数	人 口			女100人に対する男	人口密度1km <sup>2</sup> 当たり	1世帯当たり人員
		総 数	男	女			
昭和 10 年	1,858	10,801	5,639	5,162	109.2	115	5.81
15 年	2,021	10,673	5,344	5,329	100.3	114	5.28
22 年	...	13,394	6,108	7,286	83.8	142	...
25 年	2,859	14,498	6,693	7,805	85.8	154	5.07
30 年	3,262	17,284	7,909	9,375	84.4	184	5.30
35 年	4,327	20,972	9,754	11,218	86.9	223	4.85
40 年	5,208	23,462	10,666	12,796	83.4	250	4.50
45 年	5,168	21,299	9,579	11,720	81.7	227	4.12
50 年	5,727	20,816	9,535	11,281	84.5	221	3.63
55 年	8,038	19,882	9,195	10,687	86.0	211	2.47
60 年	8,376	19,792	9,185	10,607	86.6	210	2.36
2 年	8,531	19,365	9,056	10,309	87.8	206	2.27
平成 7 年	8,682	18,411	8,690	9,721	89.4	198	2.12
12 年	7,387	15,829	7,461	8,368	89.2	171	2.14
17 年	6,820	14,206	6,781	7,425	91.3	153	2.01
22 年	7,266	13,853	6,665	7,188	92.7	149	1.91
27 年	6,088	11,786	5,619	6,167	91.1	127	1.94

- 注) 1. 昭和5年から昭和30年までは、現在の行政区域に組替え  
 2. 昭和55年からの世帯数の大幅増は世帯の把握方法が昭和50年までと異なるため。

国勢調査

2. 地域別人口と世帯数

(各年10月1日)

年次	区分	総数	湯本	温泉	宮城野	仙石原	箱根
平成23年	世帯数	7,159	1,797	867	1,775	1,907	813
	総人口	13,577	3,256	1,512	3,417	4,046	1,346
	男	6,538	1,525	680	1,673	1,993	667
	女	7,039	1,731	832	1,744	2,053	679
	人口密度	146	176	287	277	180	39
24年	世帯数	7,161	1,763	881	1,782	1,943	792
	総人口	13,417	3,170	1,499	3,385	4,040	1,323
	男	6,457	1,475	671	1,649	1,999	663
	女	6,960	1,695	828	1,736	2,041	660
	人口密度	145	171	284	274	180	39
25年	世帯数	7,143	1,772	860	1,761	1,956	794
	総人口	13,298	3,165	1,461	3,320	4,039	1,313
	男	6,431	1,473	658	1,624	2,012	664
	女	6,867	1,692	803	1,696	2,027	649
	人口密度	143	171	272	269	180	38
26年	世帯数	7,157	1,761	860	1,742	1,993	801
	総人口	13,137	3,114	1,441	3,221	4,060	1,301
	男	6,354	1,444	638	1,578	2,038	656
	女	6,783	1,670	803	1,643	2,022	645
	人口密度	142	168	273	261	180	38
27年	世帯数	6,088	1,649	636	1,476	1,643	684
	総人口	11,786	2,947	1,183	2,891	3,611	1,154
	男	5,619	1,393	526	1,358	1,760	582
	女	6,167	1,554	657	1,533	1,851	572
	人口密度	127	159	224	234	160	34
28年	世帯数	6,140	1,684	626	1,530	1,612	688
	総人口	11,578	2,914	1,167	2,869	3,485	1,143
	男	5,515	1,369	518	1,366	1,691	571
	女	6,063	1,545	649	1,503	1,794	572
	人口密度	125	160	218	227	154	34

人口統計調査

3.人口動態

年次	区分	人口増減	自然増減			社会増減			町内転居		
			増減	出生	死亡	増減	転入	転出	増減	転入	転出
平成23年度	総数	△ 292	△ 102	59	161	△ 190	991	1,181	0	409	409
	湯本	△ 106	△ 28	15	43	△ 78	233	311	0	135	135
	温泉	5	△ 15	2	17	13	115	102	7	35	28
	宮城野	△ 128	△ 36	14	50	△ 88	281	369	△ 4	98	102
	仙石原	△ 50	△ 18	19	37	△ 42	258	300	10	121	111
	箱根	△ 13	△ 5	9	14	5	104	99	△ 13	20	33
24年度	総数	△ 145	△ 94	58	152	△ 51	1,037	1,088	0	374	374
	湯本	△ 30	△ 18	18	36	△ 20	251	271	8	90	82
	温泉	△ 36	△ 19	3	22	△ 10	119	129	△ 7	23	30
	宮城野	△ 48	△ 28	14	42	△ 13	293	306	△ 7	101	108
	仙石原	△ 17	△ 30	14	44	12	283	271	1	131	130
	箱根	△ 14	1	9	8	△ 20	91	111	5	29	24
25年度	総数	△ 175	△ 112	55	167	△ 63	1,113	1,176	0	381	381
	湯本	△ 47	△ 19	13	32	△ 36	232	268	8	112	104
	温泉	△ 8	△ 13	2	15	19	151	132	△ 14	15	29
	宮城野	△ 88	△ 44	10	54	△ 41	330	371	△ 3	106	109
	仙石原	△ 12	△ 28	22	50	3	297	294	13	113	100
	箱根	△ 20	△ 8	8	16	△ 8	103	111	△ 4	35	39
26年度	総数	△ 114	△ 95	58	153	△ 19	1,055	1,074	0	357	357
	湯本	△ 18	△ 21	19	40	△ 19	233	252	22	105	83
	温泉	△ 38	△ 19	4	23	△ 3	120	123	△ 16	12	28
	宮城野	△ 66	△ 24	10	34	△ 41	299	340	△ 1	105	106
	仙石原	18	△ 23	20	43	33	298	265	8	110	102
	箱根	△ 10	△ 8	5	13	11	105	94	△ 13	25	38
27年度	総数	△ 410	△ 109	53	162	△ 301	979	1,280	0	359	359
	湯本	△ 93	△ 31	11	42	△ 62	252	314	△ 1	108	109
	温泉	△ 52	△ 14	5	19	△ 38	93	131	△ 1	33	34
	宮城野	△ 68	△ 32	7	39	△ 36	321	357	△ 3	91	94
	仙石原	△ 157	△ 22	24	46	△ 135	233	368	△ 1	95	96
	箱根	△ 40	△ 10	6	16	△ 30	80	110	6	32	26
28年度	総数	△ 35	△ 142	46	188	107	1,193	1,086	0	361	361
	湯本	△ 39	△ 28	8	36	△ 4	277	281	△ 7	100	107
	温泉	△ 12	△ 12	3	15	1	123	122	△ 1	20	21
	宮城野	△ 9	△ 59	8	67	42	381	339	8	89	81
	仙石原	33	△ 38	19	57	68	310	242	3	116	113
	箱根	△ 8	△ 5	8	13	0	102	102	△ 3	36	39



4. 15歳以上年齢階級別人口 一配偶関係別一

(各年10月1日)

年 齢 (5歳階級)	平成 22 年										27 年									
	男					女					男					女				
	総数	未婚	有配偶	死別	離別	総数	未婚	有配偶	死別	離別	総数	未婚	有配偶	死別	離別	総数	未婚	有配偶	死別	離別
<b>総数</b>	<b>6,031</b>	<b>2,271</b>	<b>2,935</b>	<b>207</b>	<b>404</b>	<b>6,554</b>	<b>1,947</b>	<b>2,809</b>	<b>1,051</b>	<b>641</b>	<b>5,044</b>	<b>1,823</b>	<b>2,514</b>	<b>222</b>	<b>306</b>	<b>5,592</b>	<b>1,595</b>	<b>2,431</b>	<b>944</b>	<b>455</b>
15～19歳	281	280	1	-	-	288	286	1	-	-	226	224	-	1	-	242	236	1	-	-
20～24	455	433	16	-	4	570	538	26	-	6	343	327	6	-	2	423	404	11	1	-
25～29	427	358	53	1	6	411	327	67	-	16	302	264	26	-	6	308	236	57	-	6
30～34	368	253	100	-	11	292	147	126	-	15	260	174	73	-	6	222	117	83	-	15
35～39	425	231	164	1	24	358	121	202	-	32	253	150	93	-	7	228	82	123	-	21
40～44	394	166	191	2	30	358	105	198	3	50	327	148	155	1	17	293	87	171	-	31
45～49	399	143	207	5	36	337	67	213	8	46	340	127	175	8	25	312	84	175	2	43
50～54	441	106	276	6	42	404	57	273	21	50	359	116	200	3	34	319	57	208	9	40
55～59	528	103	338	14	61	540	51	349	31	102	403	92	256	10	31	391	47	272	28	38
60～64	722	99	464	23	83	759	76	457	78	137	484	90	312	19	42	476	44	301	44	75
65～69	593	54	417	30	58	579	49	348	102	72	577	60	387	28	63	624	58	383	95	76
70～74	387	25	274	41	24	513	36	262	153	49	456	28	330	28	44	515	53	284	122	40
75～79	336	13	244	33	17	434	35	186	169	28	311	15	226	38	17	434	29	202	159	31
80～84	185	4	126	33	8	347	33	74	203	27	239	6	178	33	7	362	27	112	180	25
85歳以上	90	3	64	18	-	364	19	27	283	11	164	2	97	53	5	443	34	48	304	14

注) 総数には配偶関係不詳を含む

国勢調査

5. 年齢別人口

(平成29年1月1日)

年 齢	総 数	男	女	年 齢	総 数	男	女
<b>総 数</b>	<b>11,648</b>	<b>5,552</b>	<b>6,096</b>				
0～4	220	106	114	25～29	626	316	310
0	50	27	23	25	141	75	66
1	39	16	23	26	127	56	71
2	36	16	20	27	127	70	57
3	46	23	23	28	117	54	63
4	49	24	25	29	114	61	53
5～9	266	128	138	30～34	478	248	230
5	42	23	19	30	111	55	56
6	53	28	25	31	93	43	50
7	55	22	33	32	95	50	45
8	72	33	39	33	94	53	41
9	44	22	22	34	85	47	38
10～14	356	182	174	35～39	458	245	213
10	73	43	30	35	96	59	37
11	55	27	28	36	76	37	39
12	69	36	33	37	86	46	40
13	78	35	43	38	110	56	54
14	81	41	40	39	90	47	43
15～19	445	215	230	40～44	570	296	274
15	88	41	47	40	104	61	43
16	68	40	28	41	84	41	43
17	75	42	33	42	117	68	49
18	113	47	66	43	135	65	70
19	101	45	56	44	130	61	69
20～24	790	330	460	45～49	689	377	312
20	153	61	92	45	126	76	50
21	148	62	86	46	141	75	66
22	159	66	93	47	130	76	54
23	162	69	93	48	153	80	73
24	168	72	96	49	139	70	69

年 齡	総 数	男	女	年 齡	総 数	男	女
50～54	644	322	322	75～79	794	346	448
50	84	40	44	75	192	91	101
51	149	72	77	76	176	87	89
52	117	54	63	77	152	52	100
53	167	81	86	78	145	66	79
54	127	75	52	79	129	50	79
55～59	768	386	382	80～84	625	259	366
55	132	69	63	80	127	57	70
56	139	71	68	81	149	59	90
57	144	54	90	82	131	58	73
58	195	108	87	83	95	36	59
59	158	84	74	84	123	49	74
60～64	890	454	436	85～89	358	117	241
60	151	79	72	85	81	29	52
61	189	96	93	86	60	20	40
62	184	97	87	87	75	28	47
63	177	90	87	88	74	22	52
64	189	92	97	89	68	18	50
65～69	1,227	602	625	90～94	200	44	156
65	198	98	100	90	57	13	44
66	242	114	128	91	60	16	44
67	263	138	125	92	39	5	34
68	245	121	124	93	23	6	17
69	279	131	148	94	21	4	17
70～74	931	431	500	95～99	49	9	40
70	173	82	91	95	9	4	5
71	175	81	94	96	19	1	18
72	203	95	108	97	12	1	11
73	192	83	109	98	8	2	6
74	188	90	98	99	1	1	0
				100歳以上	10	0	10
				年齢不詳	254	139	115

年齢別人口統計調査

6. 年齢3区分別人口

(各年1月1日)

年次	年少人口 (0～14歳)		生産年齢人口 (15～64歳)		老年人口 (65歳以上)	
	人口	構成比	人口	構成比	人口	構成比
平成 24 年	1,053	7.9	8,443	63.0	3,895	29.1
25 年	1,035	7.8	8,179	61.7	4,048	30.5
26 年	989	7.6	7,907	60.4	4,189	32.0
27 年	956	7.4	7,638	59.0	4,344	33.6
28 年	888	7.6	6,445	54.9	4,145	35.3
<b>29 年</b>	<b>842</b>	<b>7.2</b>	<b>6,358</b>	<b>54.6</b>	<b>4,194</b>	<b>36.0</b>

年齢別人口統計調査

7. 平均年齢

(各年1月1日)

年次	総数	男	女
平成 24 年	<b>49.54</b>	47.76	51.20
25 年	<b>49.93</b>	48.29	51.46
26 年	<b>50.41</b>	48.89	51.84
27 年	<b>50.80</b>	49.40	52.13
28 年	<b>51.28</b>	49.78	52.65
<b>29 年</b>	<b>51.78</b>	<b>50.27</b>	<b>53.14</b>

年齢別人口統計調査

## 8. 産業別男女別就業者数

(各年10月1日)

産 業 別	平成 17 年			22年			27 年		
	総 数	男	女	総 数	男	女	総 数	男	女
<b>総 数</b>	<b>8,906</b>	<b>4,652</b>	<b>4,254</b>	<b>8,463</b>	<b>4,443</b>	<b>4,020</b>	6,753	3,477	3,276
第 1 次 産 業	80	64	16	50	35	15	72	58	14
農 業	76	61	15	45	32	13	70	56	14
林 業	4	3	1	4	3	1	2	2	-
漁 業	-	-	-	1	-	1	0	-	-
第 2 次 産 業	923	730	193	725	576	149	634	478	156
鉱 業	1	1	-	1	1	-	1	-	1
建 設 業	584	489	95	460	384	76	395	317	78
製 造 業	338	240	98	264	191	73	238	161	77
第 3 次 産 業	7,832	3,822	4,010	7,253	3,549	3,704	5,784	2,800	2,984
電気・ガス・熱供給・水道業	19	17	2	21	16	5	19	16	3
情 報 通 信 業	37	29	8	23	21	2	20	11	9
運 輸 ・ 通 信 業	158	135	23	199	160	39	177	137	40
卸 売 ・ 小 売 業、飲 食 店	917	435	482	800	371	429	638	287	351
金 融 ・ 保 険 業	85	36	49	56	21	35	34	14	20
不 動 産 業	178	100	78	173	94	79	190	102	88
サ ー ビ ス 業	6,255	2,932	3,323	5,981	2,866	3,115	4,553	2,121	2,432
公 務	183	138	45	147	111	36	153	112	41
分 類 不 能 の 産 業	71	36	35	288	172	116	263	141	122

注) 総数には分類不能の産業を含む

国勢調査

9. 産業別年齢別就業者数

(平成27年10月1日)

区 分	総 数	農 業	林 業	漁 業	鉱 業	建 設 業	製 造 業	電気・ガス・熱供給・水道業	情報通信業	運輸・通信業	卸売・小売業、飲食店	金融・保険業	不動産業	サービス業	公 務	分類不能の産業
<b>総 数</b>	<b>6,753</b>	<b>70</b>	<b>2</b>	-	<b>1</b>	<b>395</b>	<b>238</b>	<b>19</b>	<b>20</b>	<b>177</b>	<b>638</b>	<b>34</b>	<b>190</b>	<b>4,553</b>	<b>153</b>	<b>263</b>
15～19歳	173	-	-	-	-	2	5	-	-	-	19	1	-	129	1	16
20～24	676	3	-	-	-	12	12	1	-	10	37	-	4	564	13	20
25～29	507	3	1	-	-	12	18	-	1	10	46	1	3	377	17	18
30～34	405	5	-	-	-	20	23	-	2	11	27	-	6	292	6	13
35～39	409	5	-	-	-	22	21	1	3	9	39	-	6	279	11	13
40～44	539	5	-	-	1	35	27	2	2	19	58	4	6	336	23	21
45～49	568	4	1	-	-	37	22	3	3	22	48	7	19	360	18	24
50～54	591	3	-	-	-	32	34	5	4	23	54	4	12	378	23	19
55～59	658	6	-	-	-	50	24	2	1	19	65	10	19	410	22	30
60～64	715	7	-	-	-	46	11	2	2	21	58	4	32	506	11	15
65～69	733	8	-	-	-	53	15	3	-	22	72	1	37	491	4	27
70～74	442	11	-	-	-	42	13	-	2	7	51	2	27	264	2	21
75～79	187	4	-	-	-	15	6	-	-	2	35	-	9	99	1	16
80～84	109	3	-	-	-	15	6	-	-	2	23	-	6	46	1	7
85歳以上	41	3	-	-	-	2	1	-	-	-	6	-	4	22	-	3

## 10. 従業地、通学地による人口

## (1) 常住人口、昼間人口

(各年10月1日)

区 分	平成 17 年		22 年		27 年	
	常住人口	昼間人口	常住人口	昼間人口	常住人口	昼間人口
<b>総 数</b>	<b>14,206</b>	<b>20,354</b>	<b>13,853</b>	<b>20,645</b>	11,018	17,349
従業も通学もしていない	3,973	3,973	3,754	3,754	3,467	3,754
自宅で従業	1,864	1,864	1,565	1,565	1,169	1,169
自宅外の町内で従業	5,839	5,839	5,730	5,730	4,422	4,422
自宅外の町内に通学	867	867	794	794	548	548
県内他市町村で従業	974	-	810	-	749	-
県内他市町村に通学	344	-	284	-	228	-
他県で従業	229	-	246	-	224	-
他県に通学	66	-	57	-	41	-
県内他市町村から町内で従業	-	5,507	-	5,872	-	5,194
県内他市町村から町内に通学	-	362	-	348	-	228
他県から町内で従業	-	1,826	-	1,891	-	1,823
他県から町内に通学	-	66	-	78	-	41
従業地が不詳	50	50	613	613	170	170

国勢調査

(2) 流入流出人口 (15歳以上)

(各年10月1日)

県・市町村別	平成 22 年						27 年					
	箱根町から町外 (流出)			町外から箱根町 (流入)			箱根町から町外 (流出)			町外から箱根町 (流入)		
	総数	就業者	通学者	総数	就業者	通学者	総数	就業者	通学者	総数	就業者	通学者
総数	1,397	1,056	341	8,189	7,763	426	1,243	992	251	7,133	7,017	116
内計	1,094	810	284	6,220	5,872	348	957	749	208	5,283	5,194	89
横内市	40	26	14	73	62	11	50	35	15	80	80	-
川崎市	9	5	4	12	11	1	7	5	2	17	16	1
平塚市	65	46	19	172	133	39	35	26	9	136	130	6
横須賀市	-	-	-	9	9	-	3	2	1	9	9	-
藤沢市	16	15	1	44	34	10	20	12	8	52	47	5
小田原市	647	504	143	3,919	3,798	121	593	492	101	3,282	3,243	39
茅ヶ崎市	15	11	4	57	49	8	9	8	1	52	50	2
相模原市	11	6	5	30	28	2	8	5	3	22	22	-
秦野市	34	27	7	285	244	41	28	19	9	237	228	9
厚木市	33	25	8	48	34	14	24	17	7	31	28	3
鎌倉市	7	5	2	16	14	2	3	1	2	10	10	-
伊勢原市	13	4	9	49	42	7	10	9	1	34	32	2
南足柄市	52	39	13	482	466	16	50	33	17	440	435	5
大磯町	6	5	1	75	57	18	8	7	1	57	50	7
二宮町	18	9	9	119	97	22	13	11	2	92	89	3
中大井町	4	4	-	25	24	1	4	4	-	20	20	-
大井町	27	18	9	170	166	4	24	16	8	135	134	1
山北町	17	13	4	83	79	4	9	5	4	83	83	-
山成町	24	10	14	50	50	-	12	6	6	48	48	-
開成町	24	10	14	123	115	8	22	12	10	135	134	1
真鶴町	2	2	-	98	97	1	1	1	-	69	68	1
湯河原町	17	17	-	219	212	7	15	15	-	183	182	1
そ の 他	13	9	4	62	51	11	9	8	1	59	56	3
県外計	303	246	57	1,969	1,891	78	265	224	41	1,850	1,823	27
東京都	121	84	37	114	99	15	89	59	30	108	99	9
沼津市	12	10	2	102	96	6	5	5	-	84	80	4
熱海市	14	14	-	67	64	3	16	16	-	64	64	-
三島市	12	5	7	443	433	10	9	5	4	358	357	1
御殿場市	96	92	4	632	611	21	84	79	5	603	598	5
函南町	1	1	-	91	90	1	1	1	-	113	112	1
小山の	7	7	-	101	99	2	15	14	1	98	98	-
そ の 他	40	33	7	419	399	20	67	64	3	422	415	7



11. 国籍別外国人登録者数

(各年3月31日：単位 人)

区 分	平成 24 年	25 年	26 年	27 年	28 年	29 年
<b>総 数</b>	<b>166</b>	<b>165</b>	<b>173</b>	<b>186</b>	<b>190</b>	<b>316</b>
フィリピン	22	20	22	20	15	15
ブラジル	28	21	20	21	19	19
インドネシア	3	3	3	3	3	3
韓国・朝鮮	36	44	39	37	35	53
中国	40	34	36	33	43	69
オーストラリア	-	-	-	-	-	-
アメリカ	7	8	10	8	7	6
ペルー	2	-	1	1	-	-
ドイツ	1	1	1	1	1	1
インド	6	5	5	4	3	3
カナダ	-	-	-	-	-	1
フランス	1	1	1	1	1	1
その他	20	27	33	53	61	144
無国籍	-	1	2	4	2	1

総務部総務防災課

12. 住民基本台帳人口

(各年3月31日)

区 分	住 民 登 録			
	世 帯 数	人 口		
		総 数	男	女
平成 26 年	世帯 6,861	人 12,500	人 6,006	人 6,494
27 年	6,901	12,383	5,953	6,430
28 年	6,711	11,969	5,751	6,218
<b>29 年</b>	<b>6,825</b>	<b>11,931</b>	<b>5,752</b>	<b>6,179</b>
総務防災課(湯本)	1,782	3,026	1,450	1,576
温 泉出張所	613	1,144	532	612
宮城野出張所	1,787	3,042	1,455	1,587
仙石原出張所	1,978	3,590	1,757	1,833
箱 根出張所	665	1,129	558	571

注) 平成25年から外国人住民を含む

総務部総務防災課

13. 戸籍届出件数

(単位 件)

区 分	平成25年度	26年度	27年度	28 年 度					
				総 数	総務防災課(湯本)	温泉出張所	宮城野出張所	仙石原出張所	箱根出張所
<b>総 数</b>	<b>866</b>	<b>698</b>	<b>792</b>	<b>712</b>	<b>623</b>	<b>5</b>	<b>30</b>	<b>45</b>	<b>9</b>
出生	130	111	97	105	87	1	3	11	3
国籍留保	-	1	1	2	2	-	-	-	-
認知	5	4	1	6	5	-	-	1	-
養子縁組	16	23	19	8	7	-	-	1	-
養子離縁	8	2	9	6	6	-	-	-	-
婚姻	212	195	208	182	174	2	1	3	2
離婚	47	38	37	44	38	1	2	3	-
離婚の際に称している氏を称する親権・後見	13	9	16	13	12	-	-	1	-
死亡	259	198	239	224	187	1	16	17	3
失復	-	-	-	-	-	-	-	-	-
婚姻族関係終了	-	-	1	-	-	-	-	-	-
入籍	36	22	30	30	26	-	2	2	-
分籍	12	2	11	4	4	-	-	-	-
国籍取得	-	1	-	-	-	-	-	-	-
国籍喪失	-	-	-	-	-	-	-	-	-
帰就	1	1	-	-	-	-	-	-	-
就氏の変	-	-	-	-	-	-	-	-	-
氏名の更	2	1	-	2	2	-	-	-	-
名の変	-	-	1	1	1	-	-	-	-
転籍	106	74	103	73	60	-	6	6	1
訂正・更正	13	12	9	7	7	-	-	-	-
追完	-	-	-	-	-	-	-	-	-
その他	3	1	6	-	-	-	-	-	-
不受	-	1	4	5	5	-	-	-	-

14. 戸籍謄・抄本等、住民票謄・抄本等発行件数

(1) 戸籍謄・抄本等発行件数

(単位 件)

区 分	平成27年度	28 年 度					
	総 数	総 数	総務防災課(湯本)	温 泉 出 張 所	宮 城 野 出 張 所	仙 石 原 出 張 所	箱 根 出 張 所
<b>総 数</b>	<b>4,301</b>	<b>3,657</b>	<b>2,058</b>	<b>256</b>	<b>530</b>	<b>568</b>	<b>245</b>
	(1,138)	(1,080)	(472)	(99)	(203)	(220)	(86)
戸 籍 謄 本	1,889	1,567	792	89	259	321	106
	(418)	(402)	(197)	(26)	(69)	(79)	(31)
戸 籍 抄 本	435	356	182	23	51	71	29
	(27)	(17)	(13)	(1)	(1)	(2)	-
除 籍 謄 本	889	769	509	57	86	63	54
	(284)	(255)	(103)	(35)	(59)	(49)	(9)
除 籍 抄 本	21	8	4	1	2	-	1
	(3)	(3)	(3)	-	-	-	-
改 製 原 謄 本	1,001	895	521	84	130	105	55
	(406)	(403)	(156)	(37)	(74)	(90)	(46)
改 製 原 抄 本	13	9	5	1	-	3	-
	-	-	-	-	-	-	-
記 載 事 項 証 明	12	8	5	-	2	1	-
	-	-	-	-	-	-	-
受 理 証 明	41	45	40	1	-	4	-
	-	-	-	-	-	-	-

注) ( ) 内は公用

総務部総務防災課

(2) 住民票謄・抄本等発行件数

(単位 件)

区 分	平成27年度	28 年 度					
	総 数	総 数	総務防災課(湯本)	温 泉 出 張 所	宮 城 野 出 張 所	仙 石 原 出 張 所	箱 根 出 張 所
<b>総 数</b>	<b>12,060</b>	<b>11,854</b>	<b>5,109</b>	<b>520</b>	<b>2,331</b>	<b>3,158</b>	<b>736</b>
	(1,570)	(1,296)	(721)	(81)	(190)	(228)	(76)
住 民 票 謄 本	3,765	<b>3,804</b>	<b>1,936</b>	<b>156</b>	<b>649</b>	<b>874</b>	<b>189</b>
	(569)	(489)	(356)	(17)	(55)	(47)	(14)
住 民 票 抄 本	2,075	<b>2,086</b>	<b>803</b>	<b>66</b>	<b>467</b>	<b>623</b>	<b>127</b>
	(47)	(33)	(21)	(1)	(2)	(7)	(2)
住 民 除 票 謄 本	518	<b>503</b>	<b>219</b>	<b>40</b>	<b>83</b>	<b>137</b>	<b>24</b>
	(162)	(157)	(94)	(11)	(26)	(21)	(5)
住 民 除 票 抄 本	225	<b>198</b>	<b>114</b>	<b>1</b>	<b>62</b>	<b>10</b>	<b>11</b>
	(34)	(20)	(10)	-	(7)	(3)	-
戸 籍 の 附 票 謄 本	207	<b>223</b>	<b>120</b>	<b>16</b>	<b>42</b>	<b>28</b>	<b>17</b>
	(635)	(577)	(237)	(51)	(97)	(148)	(44)
戸 籍 の 附 票 抄 本	82	<b>91</b>	<b>45</b>	<b>10</b>	<b>13</b>	<b>15</b>	<b>8</b>
	(12)	(18)	(1)	(1)	(3)	(2)	(11)
印 鑑 証 明	4,689	<b>4,551</b>	<b>1,664</b>	<b>206</b>	<b>948</b>	<b>1,393</b>	<b>340</b>
	(4)	-	-	-	-	-	-
身 分 証 明	173	<b>180</b>	<b>77</b>	<b>17</b>	<b>40</b>	<b>39</b>	<b>7</b>
	-	-	-	-	-	-	-
そ の 他 の 証 明	326	<b>218</b>	<b>131</b>	<b>8</b>	<b>27</b>	<b>39</b>	<b>13</b>
	(107)	-	(2)	-	-	-	-

注) ( ) 内は公用

総務部総務防災課

### 3. 事業所

#### 1. 事業所の推移

産 業 別	(7月1日)		(2月1日)		(7月1日)		(7月1日)	
	平成 21年		24年		26年		28 年	
	事業所数	従業者数	事業所数	従業者数	事業所数	従業者数	事業所数	従業者数
<b>総 数</b>	1,639	15,741	1,403	13,623	1,460	14,756	1,358	13,348
農 業	8	44	4	29	8	74	7	56
林 業	-	-	-	-	-	-	-	-
漁 業	-	-	-	-	-	-	-	-
建設業	129	817	120	706	112	611	105	599
製造業	25	105	25	145	26	160	22	135
電気・ガス・熱供給・水道業	6	75	3	41	5	51	-	-
情報通信業	-	-	1	-	1	1	1	1
運輸業	35	622	30	537	30	536	30	459
卸売・小売業	263	1,546	226	1,288	238	1,451	242	1,457
金融・保険業	9	60	9	71	9	67	7	66
不動産業	115	320	94	264	122	249	98	228
飲食店、宿泊業	726	8,619	641	7,964	608	8,000	608	7,706
医療、福祉	48	527	37	478	40	682	35	643
教育、学習支援	42	645	29	515	44	735	29	349
複合サービス業	12	61	9	43	10	51	10	43
公務	201	1,976	175	1,542	188	1,766	161	1,606
	20	324	-	-	19	322	-	-
	経済センサス-基礎調査		経済センサス-活動調査		経済センサス-基礎調査		経済センサス-活動調査	

2. 従業者規模別事業所数・従業者数

(平成26年7月1日)

産 業 別	平 成 26 年							
	1～4人		5～9人		10～29人		30人以上	
	事業所数	従業者数	事業所数	従業者数	事業所数	従業者数	事業所数	従業者数
<b>総 数</b>	829	1,824	290	1,929	230	3,611	111	7,392
農 業	2	5	2	12	4	57	-	-
林 業	-	-	-	-	-	-	-	-
漁 業	63	158	34	225	13	162	2	66
建設業	15	29	5	35	6	96	-	-
電気・ガス・熱供給・水道業	3	8	-	-	1	10	1	33
情報通信業	1	1	-	-	-	-	-	-
運輸業	6	14	8	59	8	118	8	345
卸売・小売業	145	338	57	386	31	482	5	245
金融・保険業	4	9	2	14	3	44	-	-
不動産・物品賃貸業	115	179	5	35	2	35	-	-
飲食店、宿泊業	302	719	130	863	110	1,730	66	4,688
医療、福祉	18	43	8	52	10	181	4	406
教育、学習支援	17	37	12	75	10	163	5	460
複合サービス業	5	19	4	22	1	10	-	-
サービス業	124	248	20	134	26	441	18	943
公務	9	17	3	17	5	82	2	206

経済センサス - 活動調査

3. 開設時期別事業所数（民営）

（平成26年7月1日：単位 件）

産 業 別	昭和59年 以前	昭和60年～ 平成6年	平成7～ 16年	17年	18年	19年	20年	21年	22年	23年	24年	25年	26年	不詳
<b>総 数</b>	<b>747</b>	<b>205</b>	<b>226</b>	<b>45</b>	<b>27</b>	<b>36</b>	<b>35</b>	<b>23</b>	<b>14</b>	<b>21</b>	<b>0</b>	<b>20</b>	<b>5</b>	<b>24</b>
農 ・ 林 ・ 漁 業	3	1	-	-	-	-	-	-	-	-	-	-	-	-
鉱 業	-	-	-	-	-	-	-	-	-	-	-	-	-	-
建 設 業	75	25	11	2	2	2	1	1	1	-	-	1	-	-
製 造 業	14	5	3	-	-	-	1	-	-	2	-	-	1	-
電気・ガス・熱供給・水道業	1	-	1	-	-	-	-	-	-	1	-	-	-	-
情 報 通 信 業	1	-	-	-	-	-	-	-	-	-	-	-	-	-
運 輸 業	20	3	1	1	2	2	-	1	-	-	-	-	-	-
卸 売 ・ 小 売 業	150	30	21	5	5	4	2	3	2	3	-	1	1	1
金 融 ・ 保 険 業	3	-	6	-	-	-	-	-	-	-	-	-	-	-
不 動 産 業	42	25	14	4	1	2	1	1	-	1	-	1	-	3
飲 食 店 、 宿 泊 業	290	88	128	24	15	17	26	14	10	13	-	13	3	16
医 療 、 福 祉	16	6	10	2	-	1	-	1	1	-	-	-	-	-
教 育 、 学 習 支 援	10	6	8	4	-	-	-	-	-	1	-	1	-	-
複 合 サ ー ビ ス 業	1	-	1	-	-	7	-	-	-	-	-	-	-	-
サ ー ビ ス 業	121	16	22	3	2	1	4	2	-	-	-	3	-	4

経済センサス - 活動調査

## 4. 農 林 業

### 1. 専兼業別農家数・農家人口

年 次	専 兼 業 別 農 家 数					農 家 人 口			農 家 就 業 人 口		
	総 数	専 業	兼 業			総 数	男	女	総 数	男	女
			総 数	第1種兼業 (農業が主)	第2種兼業 (兼業が主)						
平 成23 年	戸 4	戸 1	戸 3	戸 1	戸 2	人 16	人 7	人 49	人 7	人 2	人 5
24 年	4	1	3	1	2	16	7	9	7	2	5
25 年	4	1	3	1	2	16	7	9	7	2	5
26 年	4	1	3	1	2	16	7	9	7	2	5
27 年	3	…	…	…	…	…	…	…	…	…	…
28 年	3	…	…	…	…	…	…	…	…	…	…

注) 数字は農業センサスをもとにしているが、平成27年から内訳が閲覧不可になったため  
総数のみを表記しているもの

農業センサス

### 2. 経営耕地面積規模別農家数

年 次	総 数	0.1ha	0.1 ~	0.3 ~	0.5 ~	1.0 ~	1.5 ~	2.0 ~
		未満	0.3ha 未満	0.5	1.0	1.5	2.0	2.5
平 成23 年	4	-	-	-	3	1	-	-
24 年	4	-	-	-	3	1	-	-
25 年	4	-	-	-	3	1	-	-
26 年	4	-	-	-	3	1	-	-
27 年	3	…	…	…	…	…	…	…
28 年	3	…	…	…	…	…	…	…

注) 数字は農業センサスをもとにしているが、平成27年から内訳が閲覧不可になったため  
総数のみを表記しているもの

農業センサス

### 3. 経営耕地面積

年 次	総面積	田		畑		樹 園 地	
		農 家 数	面 積	農 家 数	面 積	農 家 数	面 積
平 成23 年	a 315	戸 2	a 45	戸 2	a 17	戸 4	a 253
24 年	315	2	45	2	17	4	253
25 年	315	2	45	2	17	4	253
26 年	315	2	45	2	17	4	253
27 年	…	…	…	…	…	…	…
28 年	…	…	…	…	…	…	…

注) 数字は農業センサスをもとにしていたが、平成27年から閲覧不可になったもの

農業センサス



4. 農地転用状況

年 度	区 分	総 数		住 宅		倉庫・材料		植 林		そ の 他	
		筆 数	面 積	筆 数	面 積	筆 数	面 積	筆 数	面 積	筆 数	面 積
平成 25 年度	<b>総 数</b>	<b>1</b>	<b>356</b> m <sup>2</sup>	<b>1</b>	<b>356</b> m <sup>2</sup>	-	-	-	-	-	-
	田	1	356	1	356	-	-	-	-	-	-
	畑	0	0	0	0	-	-	-	-	-	-
26 年度	<b>総 数</b>	<b>1</b>	<b>180</b>	<b>1</b>	<b>180</b>	-	-	-	-	-	-
	田	1	180	1	180	-	-	-	-	-	-
	畑	0	0	0	0	-	-	-	-	-	-
27 年度	<b>総 数</b>	<b>2</b>	<b>1,550</b>	<b>2</b>	<b>1,550</b>	-	-	-	-	-	-
	田	0	0	0	0	-	-	-	-	-	-
	畑	2	1,550	2	1,550	-	-	-	-	-	-
<b>28 年度</b>	<b>総 数</b>	<b>3</b>	<b>725</b>	<b>2</b>	<b>573</b>	-	-	-	-	<b>1</b>	<b>152</b>
	田	3	725	2	573	-	-	-	-	1	152
	畑	0	0	0	0	-	-	-	-	0	0

企画観光部観光課

5. 森林所有区分別面積

(各年4月：単位 ha)

年 次	総 数	国 有 林	県 有 林	町 有 林	財産区有林	私 有 林
平成 25 年	<b>6,959</b>	1,417	1,301	242	59	3,940
26 年	<b>6,959</b>	1,417	1,301	242	59	3,940
27 年	<b>6,959</b>	1,417	1,301	242	59	3,940
<b>28 年</b>	<b>6,945</b>	<b>1,408</b>	<b>1,301</b>	<b>242</b>	<b>59</b>	<b>3,935</b>

地域森林計画書

## 5. 商工業・消費

### 1. 工場数、従業者数及び製造品出荷額等

各年12月31日

区 分	事業所数	従 業 者							現 金 給与額	原材料 使用額 等	製造品出荷額等			
		総 数	常用労働者			個人事業主・家族従業者					総 額	製造品 出荷額	加工賃 収入額	修理料 収入額
			計	男	女	計	男	女						
平成 25 年	8	101	100	59	41	-	-	1	29,800	59,900	112,500	112,500	-	-
26 年	6	71							25,300	55,000	93,000	93,000	-	-
<b>27 年</b>	5	61							23,500	43,000	84,000	84,000	-	-
食 料 品 製 造 業	1	5	5	2	3	-	-	-	X	X	X	X	-	-
木 材 ・ 木 製 品 製 造 業 (家具を除く)	3	31	31	15	16	1	-	1	93,000	57,000	167,000	167,000	-	-
家 具 ・ 装 備 品 製 造 業	-	-	-	-	-	-	-	-	-	-	-	-	-	-
出 版 ・ 印 刷 ・ 同 関 連 産 業	-	-	-	-	-	-	-	-	-	-	-	-	-	-
窯 業 ・ 土 石 製 品 製 造 業	1	12	12	10	2	-	-	-	X	X	X	X	X	X
輸 送 用 機 械 器 具 製 造 業	-	-	-	-	-	-	-	-	-	-	-	-	-	-
そ の 他 の 製 造 業	1	23	23	18	5	-	-	-	X	X	X	X	X	X

注) 4人以上の事業所についてのみ集計したもの(特定業種を除く)

工業統計調査

### 2. 商業の推移

平成24年2月1日、平成26年7月1日

区 分	総 数			卸 売 業			小 売 業		
	商店数	従業員数	年間販売額	商店数	従業員数	年間販売額	商店数	従業員数	年間販売額
平成 24 年	165	780	1,186,700	19	86	148,000	146	694	1,038,700
<b>26 年</b>	<b>169</b>	<b>815</b>	<b>1,367,800</b>	<b>17</b>	<b>88</b>	<b>130,700</b>	<b>152</b>	<b>727</b>	<b>1,237,100</b>

経済センサス

3.卸売・小売業の概要

21年7月1日、24年2月1日

区 分	総 数	従業者規模別商店数						法人個人別商店数		従業者数	
		1～4人	5～9人	10～19人	20～29人	30～49人	50～99人	100人以上	法人		個人
平成 21 年度	263	161	60	33	5	1	3	-	172	91	1,546
<b>24 年度</b>	<b>226</b>	<b>142</b>	<b>48</b>	<b>26</b>	<b>5</b>	<b>3</b>	<b>2</b>	<b>-</b>	<b>157</b>	<b>69</b>	<b>1,288</b>
卸 売 業	24	12	10	2	-	-	-	-	21	3	120
各種商品卸売業	2	1	1	-	-	-	-	-	2	-	9
繊維・衣服等卸売業	-	-	-	-	-	-	-	-	-	-	-
飲食料品卸売業	19	9	9	1	-	-	-	-	16	3	96
建築材料、飲物・金属材料等卸売業	1	-	-	1	-	-	-	-	1	-	10
機械器具卸売業	-	-	-	-	-	-	-	-	-	-	-
その他の卸売業	2	2	-	-	-	-	-	-	2	-	5
小 売 業	202	130	38	24	5	3	2	-	136	66	1,168
各種商品小売業	-	-	-	-	-	-	-	-	-	-	-
織物・衣服・身の回り品小売業	10	10	-	-	-	-	-	-	3	7	16
飲食料品小売業	95	52	19	16	5	1	2	-	70	25	717
機械器具小売業	2	1	1	-	-	-	-	-	2	-	8
その他の小売業	94	66	18	8	-	2	-	-	60	34	425
無店舗小売業	1	1	-	-	-	-	-	-	1	-	2

区 分	総 数	売場面積	年間商品販売額	商品手持額	従業者数
平成 26 年度	169	m <sup>2</sup>	万円	万円	人
卸 売 業	17	-	130,700	-	88
小 売 業	152	10,711	1,237,100	-	727
各種商品小売業	-	-	-	-	-
織物・衣服・身の回り品小売業	12	747	17,100	-	23
飲食料品小売業	56	3,767	471,500	-	319
機械器具小売業	1	X	X	-	X
その他の小売業	82	X	X	-	383
無店舗小売業	1	-	-	-	1

経済センサス

## 6. 観 光

### 1. 宿泊施設数

(各年6月)

地 域 別	総 数		旅館・ホテル		寮・保養所		国民宿舎・ユースホステル		ペンション・民宿		キャンプ場・コテージ	
	軒 数	収容人数	軒 数	収容人数	軒 数	収容人数	軒 数	収容人数	軒 数	収容人数	軒 数	収容人数
平成 20 年	507	33,084	192	19,698	257	11,060	5	420	48	972	5	934
21 年	495	32,277	192	19,377	249	10,710	5	420	44	886	5	884
22 年	486	31,915	195	19,886	239	10,173	3	292	45	913	4	651
23 年	479	31,463	188	19,116	235	10,157	4	404	45	893	7	893
24 年	454	30,327	195	19,684	211	9,195	2	112	40	769	6	567
25 年	438	29,472	197	19,725	193	8,330	2	112	40	738	6	567
26 年	433	28,226	198	18,986	186	7,806	2	112	41	755	6	567
27 年	420	27,616	193	18,486	179	7,712	2	112	40	741	6	565
28 年	415	27,268	191	18,272	179	7,712	2	112	38	671	5	501
<b>29 年</b>	<b>408</b>	<b>27,636</b>	<b>196</b>	<b>19,364</b>	<b>167</b>	<b>7,067</b>	<b>3</b>	<b>125</b>	<b>37</b>	<b>595</b>	<b>5</b>	<b>485</b>
湯 本	55	6,929	51	6,757	1	32	-	-	2	35	1	105
温 泉	49	4,053	33	3,169	13	849	1	13	2	22	-	-
宮 城 野	121	6,122	46	3,186	65	2,716	1	60	9	160	-	-
仙 石 原	139	7,977	49	4,598	75	2,852	1	52	12	221	2	254
箱 根	44	2,555	17	1,654	13	618	-	-	12	157	2	126

注) 湖尻は仙石原に含む

企画観光部観光課

2. 観光客数と消費額

年次・月別	観 光 客 数												観光客消費額					
	総 数	日帰客 延人員	宿 泊 延 人 員									宿泊客内訳			総 額	宿泊費	飲食費	その他
			総 数	旅館・ ホテル	国民宿舎	ユースホス テル	民宿	ペンション	キャンプ場・ コテージ	寮・保養所	一 般	外国人	修学旅行生					
人	人	人	人	人	人	人	人	人	人	人	人	人	千円	千円	千円	千円		
平成 25 年	20,857,000	16,140,064	4,716,936	3,843,620		31,197		5,111	46,226	790,782	4,500,840	168,239	47,857	84,888,689	54,892,135	20,006,163	9,990,391	
26 年	21,190,000	16,583,249	4,606,751	3,867,427		29,023		3,476	28,816	678,009	4,343,640	217,358	45,753	82,373,793	53,788,520	18,717,651	9,867,622	
27 年	17,376,000	13,710,769	3,665,231	3,145,093		23,081		3,931	31,059	462,067	3,282,645	377,661	4,925	69,977,568	45,618,656	15,874,125	8,484,787	
28 年	19,565,000	15,226,176	4,338,824	3,730,369		26,100		4,725	37,728	539,902	3,852,235	462,337	24,252	80,012,797	54,072,541	17,083,973	8,856,283	
1 月	1,146,446	837,439	309,007	268,837		1,622		333	967	37,248	276,021	32,944	42	5,975,132	4,119,562	1,213,615	641,955	
2 月	1,328,015	1,004,927	323,088	289,549		1,531		283	653	31,072	282,303	39,806	979	5,909,399	4,065,291	1,199,470	644,638	
3 月	1,988,425	1,583,522	404,903	353,018		2,367		497	2,021	47,000	360,223	43,530	1,150	7,185,251	4,887,318	1,511,642	786,291	
4 月	1,869,527	1,522,617	346,910	300,719		1,815		268	2,033	42,075	285,503	55,633	5,774	6,318,500	4,309,626	1,328,428	680,446	
5 月	2,081,908	1,735,784	346,124	293,675		1,970		359	4,383	45,737	311,324	32,768	2,032	6,545,553	4,341,837	1,494,582	709,134	
6 月	1,691,038	1,400,808	290,230	250,325		1,402		177	1,974	36,352	259,711	29,841	678	5,320,278	3,486,825	1,183,568	649,885	
7 月	1,418,120	1,065,832	352,288	299,643		2,197		277	4,568	45,603	307,924	40,672	3,692	6,295,918	4,263,162	1,342,728	690,028	
8 月	1,960,905	1,476,939	483,966	399,720		3,571		749	8,759	71,167	440,685	36,777	6,504	8,648,666	6,065,315	1,776,931	806,420	
9 月	1,228,239	883,118	345,121	298,581		2,193		368	4,843	39,136	312,019	31,028	2,074	6,263,420	4,184,132	1,370,384	708,904	
10 月	1,550,633	1,172,415	378,218	325,052		2,453		465	3,296	46,952	330,755	46,565	898	7,125,108	4,756,533	1,549,421	819,154	
11 月	2,083,257	1,690,110	393,147	336,612		2,549		500	2,344	51,142	354,094	38,624	429	7,430,235	4,910,855	1,629,762	889,618	
12 月	1,218,487	852,665	365,822	314,638		2,430		449	1,887	46,418	331,673	34,149	0	6,995,337	4,682,085	1,483,442	829,810	

企画観光部観光課

3. 宿泊施設月別利用状況

(1) 旅館・ホテル

(単位 人)

年次・月別	総数	地域名				
		湯本	温泉	宮城野	仙石原	箱根
平成25年	<b>3,843,620</b>	1,159,045	858,824	683,877	870,047	271,827
26年	<b>3,867,427</b>	1,190,599	844,883	679,603	880,279	272,063
27年	<b>3,145,093</b>	1,051,333	666,691	555,864	668,419	202,786
<b>28年</b>	<b>3,730,369</b>	<b>1,196,362</b>	<b>749,975</b>	<b>695,250</b>	<b>825,516</b>	<b>263,266</b>
1月	268,837	96,848	51,711	50,187	53,307	16,784
2月	289,549	105,548	57,032	51,491	57,060	18,418
3月	353,018	114,198	72,378	66,398	76,528	23,516
4月	300,719	94,039	58,322	55,873	69,909	22,576
5月	293,675	88,886	59,275	54,124	68,376	23,014
6月	250,325	81,168	51,979	46,661	53,103	17,414
7月	299,643	90,834	60,038	55,211	72,369	21,191
8月	399,720	117,224	79,094	78,659	95,684	29,059
9月	298,581	93,311	62,673	53,500	68,801	20,296
10月	325,052	105,422	65,699	59,678	69,968	24,285
11月	336,612	107,188	67,801	63,376	73,575	24,672
12月	314,638	101,696	63,973	60,092	66,836	22,041

注) 湖尻は仙石原を含む

企画観光部観光課

(2) 寮・保養所

(単位 人)

年次・月別	総数	地域名				
		湯本	温泉	宮城野	仙石原	箱根
平成25年	<b>790,782</b>	10,504	123,713	351,671	227,152	77,742
26年	<b>678,009</b>	9,391	125,764	291,434	201,833	49,587
27年	<b>462,067</b>	1,217	100,476	197,098	118,056	45,220
<b>28年</b>	<b>539,902</b>	<b>1,190</b>	<b>111,829</b>	<b>242,127</b>	<b>134,444</b>	<b>50,312</b>
1月	37,248	86	8,567	16,673	8,475	3,447
2月	31,072	57	7,406	13,231	7,284	3,094
3月	47,000	62	10,822	20,025	11,530	4,561
4月	42,075	113	9,396	19,135	9,407	4,024
5月	45,737	101	9,486	21,359	11,399	3,392
6月	36,352	53	8,008	17,012	7,829	3,450
7月	45,603	93	9,510	20,003	10,715	5,282
8月	71,167	219	13,080	30,627	20,522	6,719
9月	39,136	82	6,884	17,305	10,453	4,412
10月	46,952	85	9,610	20,880	11,928	4,449
11月	51,142	80	10,896	22,929	12,914	4,323
12月	46,418	159	8,164	22,948	11,988	3,159

企画観光部観光課

4. 町立観光(教育を含む) 施設

(平成 29 年 4 月 1 日現在)

名 称	開設年月日	観 覧 料 (円)							開 館 時 間
		個 人		団 体 (20人以上)					
		大 人	小 人	大 人	高校生	中学生	小学生	園 児	
箱根関所・箱根関所資料館	昭和40年5月28日	500	250	350	150	120	100	-	9時～17時 冬季 (12/1～2月末日) 9時～16時30分
箱 根 湿 生 花 園	昭和51年5月21日	700	400	500	350	300	300	200	9時～17時 (12/1～3/19) 冬季休園
箱根芦之湯フラワーセンター	昭和63年4月29日	平成27年3月31日 閉館							
森 の ふ れ あ い 館	平成3年7月20日	650	400	550	450	200	200	150	9時～17時 冬季 (12/1～2月末日) 9時～16時30分
箱根ジオミュージアム	平成26年4月17日	100	100	100	100	100	100	-	9時～16時30分 冬季 (12/1～2月末日) 9時～16時
箱 根 観 光 物 産 館	昭和45年8月1日	-	-	-	-	-	-	-	10時～16時 休館日：水曜日、年末 年始 (12/28～1/1)
畑 宿 寄 木 会 館	昭和54年4月27日	-	-	-	-	-	-	-	9時～16時30分 (12/28～1/3休館)
箱 根 旧 街 道 休 憩 所	昭和47年7月1日	-	-	-	-	-	-	-	9時～17時 冬季 (12/1～2月末日) 9時～16時30分

企画観光部観光課・教育委員会生涯学習課

(1) 箱根関所・箱根関所資料館  
ア. 個人・団体別観覧者数

(単位 人)

年 度	総 数	個 人	団 体			一日平均	最 高 (当該日)	最 低 (当該日)	
			総 数	大 人	高校生 小・中学生				
平成 25 年	<b>393,769</b>	284,693	109,068	53,624	2,747	52,697	1,079	3,042 (10/31)	67 (2/20)
26 年	<b>423,338</b>	316,604	106,734	52,328	4,432	49,974	1,160	3,009 (10/29)	149 (6/7)
27 年	<b>281,349</b>	234,119	47,230	36,744	1,866	8,620	771	2,894 (5/4)	48 (7/16)
<b>28 年</b>	<b>314,569</b>	<b>271,031</b>	<b>43,538</b>	<b>25,543</b>	<b>4,459</b>	<b>13,536</b>	<b>862</b>	<b>2,270</b> <b>(4/30)</b>	<b>121</b> <b>(12/14)</b>

注) 個人は特割、フリーパス、共済等含み、団体は定期観光を含む

イ. 月別観覧者数・観覧料

区 分	25 年 度		26 年 度		27 年 度		28 年 度	
	観覧者数	観覧料	観覧者数	観覧料	観覧者数	観覧料	観覧者数	観覧料
	人	円	人	円	人	円	人	円
<b>総 数</b>	<b>393,769</b>	<b>147,275,970</b>	<b>423,338</b>	<b>160,390,867</b>	<b>281,349</b>	<b>118,469,250</b>	<b>314,569</b>	<b>127,146,860</b>
個 人	279,104	122,480,500	316,604	138,665,500	234,119	103,946,750	271,031	117,482,100
団 体	114,665	24,795,470	106,734	21,725,367	47,230	14,522,500	43,538	9,664,760
4 月	29,342	11,616,220	31,415	12,451,660	31,632	12,455,040	28,590	11,489,060
5 月	40,605	14,505,520	43,852	16,513,640	34,313	13,993,750	33,609	13,878,670
6 月	33,505	12,033,900	33,573	12,189,810	18,017	7,267,660	26,165	10,358,960
7 月	28,687	11,346,140	30,018	12,149,020	13,178	5,518,000	24,871	10,481,100
8 月	43,380	18,881,760	44,667	18,953,080	25,463	11,027,470	33,798	14,426,650
9 月	35,546	13,387,680	39,212	14,909,100	20,734	8,893,400	23,896	9,776,490
10 月	52,199	15,987,970	56,236	16,991,780	27,829	11,135,930	38,162	13,582,720
11 月	56,260	19,367,080	56,987	20,123,940	29,497	12,359,990	36,562	13,980,470
12 月	23,660	9,231,350	20,766	8,606,440	18,214	7,767,080	16,032	6,663,920
1 月	15,585	6,481,210	14,514	6,177,190	13,818	5,973,110	13,075	5,521,160
2 月	7,499	3,127,920	17,177	7,131,810	18,209	7,720,040	13,931	5,956,230
3 月	27,501	11,309,220	34,921	14,193,397	30,445	14,357,780	25,878	11,031,430

教育委員会生涯学習課



## (2) 箱根湿生花園

## ア. 個人・団体別観覧者数

(単位 人)

年 度	総 数	個 人	団 体				一日平均	最 高 (当該日)	最 低 (当該日)
			総 数	大 人	高校生	園児・小・中学生			
平成 25 年	<b>138,731</b>	119,324	19,407	16,799	1,475	1,133	541	2,340 (5/31)	0 (9/16)
26 年	<b>134,192</b>	115,574	18,618	16,663	1,287	668	524	2,423 (5/31)	0 (6/7・10/5・6・13・11/29)
27 年	<b>92,086</b>	78,995	13,091	11,997	856	238	359	1,822 (5/31)	0 (9/9)
<b>28 年</b>	<b>99,861</b>	<b>97,000</b>	<b>6,949</b>	<b>4,880</b>	<b>1,581</b>	<b>488</b>	<b>375</b>	<b>997</b> <b>(4/30)</b>	<b>0</b> <b>(8/22 11/24)</b>

注) 個人は特割、フリーパス、共済等含み、団体は定期観光を含む

## イ. 月別観覧者数・観覧料

区 分	25 年度		26 年度		27 年度		28 年度	
	観覧者数	観覧料	観覧者数	観覧料	観覧者数	観覧料	観覧者数	観覧料
総 数	人 <b>138,731</b>	円 <b>82,500,400</b>	人 <b>134,192</b>	円 <b>80,536,707</b>	人 <b>92,086</b>	円 <b>55,756,297</b>	人 <b>99,861</b>	円 <b>60,556,350</b>
個 人	119,324	73,218,550	115,574	71,546,693	78,995	49,336,400	<b>92,912</b>	<b>57,161,250</b>
団 体	19,407	9,281,850	18,618	8,990,014	13,091	6,419,897	<b>6,949</b>	<b>3,395,100</b>
4 月	21,413	12,731,750	19,927	12,129,100	13,063	7,937,461	<b>11,500</b>	<b>7,074,350</b>
5 月	25,986	15,162,450	24,032	14,538,000	18,729	11,264,000	<b>18,873</b>	<b>11,609,300</b>
6 月	19,909	11,848,750	19,056	11,313,050	10,459	6,287,350	<b>14,114</b>	<b>8,583,800</b>
7 月	12,670	7,498,600	12,679	7,559,300	5,609	3,393,238	<b>10,765</b>	<b>6,518,350</b>
8 月	14,188	8,531,750	12,879	7,783,050	9,426	5,752,220	<b>10,057</b>	<b>6,071,250</b>
9 月	14,386	8,701,600	15,466	9,397,050	9,743	5,983,461	<b>8,276</b>	<b>5,004,200</b>
10 月	13,759	8,226,050	14,557	8,772,850	12,161	7,447,700	<b>11,374</b>	<b>6,922,850</b>
11 月	10,778	6,360,400	9,545	5,413,943	7,861	4,624,066	<b>8,911</b>	<b>5,152,350</b>
12 月	冬期休園期間		冬期休園期間		冬期休園期間		冬期休園期間	
1 月	(12月1日～3月19日)		(12月1日～3月19日)		(12月1日～3月19日)		(12月1日～3月19日)	
2 月								
3 月	5,642	3,439,050	6,051	3,630,364	5,035	3,066,801	<b>5,991</b>	<b>3,622,900</b>

企画観光部観光課

(3) 箱根芦之湯フラワーセンター

ア. 個人・団体別観覧者数

(単位 人)

年 度	総 数	個 人	団 体				一日平均	最 高 (当該日)	最 低 (当該日)	
			総 数	大 人	高 校 生	小・中 学 生				園 児
平成 25 年	17,234	15,893	1,341	1,180	44	1	116	48	259	0
26 年	12,513	11,301	1,212	1,058	72	0	82	37	252	5
27 年	<b>平成27年3月31日 閉館</b>									
28 年										

注) 個人は特割、フリーパス、共済等含む

イ. 月別観覧者数・観覧料

区 分	25 年 度		26 年 度		27 年 度		28 年 度	
	観覧者数	観覧料	観覧者数	観覧料	観覧者数	観覧料	観覧者数	観覧料
	人	円	人	円	人	円	人	円
総 数	17,234	8,206,450	12,513	6,382,717	<b>平成27年3月31日 閉館</b>			
個 人	15,893	7,658,700	11,301	5,862,400				
団 体	1,341	547,750	1,212	520,317				
4 月	2,228	979,500	1,406	713,800				
5 月	2,993	1,132,000	1,788	918,600				
6 月	1,722	876,600	1,177	605,500				
7 月	1,304	619,600	1,002	486,450				
8 月	1,282	656,400	933	480,700				
9 月	1,143	583,750	1,075	550,000				
10 月	1,292	661,250	1,154	602,770				
11 月	1,780	897,650	1,564	786,900				
12 月	1,197	613,600	885	458,850				
1 月	886	462,500	868	445,950				
2 月	297	152,900	661	333,197				
3 月	1,110	570,700	0	0				

企画観光部観光課

## (4) 森のふれあい館

## ア. 個人・団体別観覧者数

(単位 人)

年 度	総 数	個 人	団 体				一日平均	最 高 (当該日)	最 低 (当該日)	
			総 数	大 人	高校生	小・中学生				園 児
平成 25 年	<b>15,996</b>	5,755	10,241	128	190	7,276	2,647	44	399 (5/10)	0 (2/7)
26 年	<b>15,609</b>	4,147	11,462	292	166	8,357	2,647	44	445 (4/18)	0 (2/2)
27 年	<b>7,018</b>	3,442	3,576	260	173	2,849	294	19	256 (4/15)	0 (2/2)
<b>28 年</b>	<b>10,390</b>	<b>3,600</b>	<b>6,790</b>	<b>164</b>	<b>221</b>	<b>4,916</b>	<b>1,489</b>	<b>28</b>	<b>424</b> (11/4)	<b>0</b> (2/6)

注) 個人は特割、フリーパス、共済等含む

## イ. 月別観覧者数・観覧料

区 分	25 年 度		26 年 度		27 年 度		28 年 度	
	観覧者数	観覧料	観覧者数	観覧料	観覧者数	観覧料	観覧者数	観覧料
	人	円	人	円	人	円	人	円
<b>総 数</b>	<b>15,996</b>	<b>5,268,550</b>	<b>15,609</b>	<b>4,689,150</b>	<b>7,018</b>	<b>2,846,100</b>	<b>10,390</b>	<b>3,470,850</b>
個 人	5,755	3,259,500	4,147	2,378,000	3,442	2,000,350	3,600	2,074,400
団 体	10,241	2,009,050	11,462	2,311,150	3,576	845,750	6,790	1,396,450
4 月	1,302	347,600	1,858	432,550	1,704	413,400	1,523	378,450
5 月	1,747	450,400	1,643	447,100	804	259,150	1,795	490,000
6 月	583	209,450	511	174,300	313	96,950	343	117,050
7 月	3,747	913,150	3,148	768,350	463	230,700	1,893	573,350
8 月	3,361	1,586,100	2,405	1,060,500	1,165	636,650	1,541	790,950
9 月	383	144,900	430	142,850	330	181,350	405	161,650
10 月	1,356	353,750	2,384	525,200	563	177,850	718	176,350
11 月	2,180	654,200	1,672	551,150	723	331,650	1,396	415,950
12 月	536	268,050	729	252,250	343	203,750	207	124,700
1 月	279	104,750	478	128,750	211	83,350	201	75,950
2 月	115	39,350	126	77,250	72	43,650	61	37,250
3 月	407	196,850	225	128,900	327	187,650	307	129,200

企画観光部観光課

(5) 箱根ジオミュージアム  
ア. 個人・団体別観覧者数

(単位 人)

年 度	総 数	個 人	団 体				一日平均	最 高 (当該日)	最 低 (当該日)
			総 数	大 人	高校生	小・中学生			
平成 25 年	-	-	-	-	-	-	-	-	-
26 年	42,316	37,787	4,529	2,351	898	128	-	130	405
27 年	4,899	4,675	224	210	0	14	-	248	410
28 年	115,868	114,611	1,257	664	329	264	-	479	3,355
								(8/13)	(9/8)

注) 個人は特割、フリーパス、共済等含む

イ. 月別観覧者数・観覧料

区 分	25 年 度		26 年 度		27 年 度		28 年 度	
	観覧者数	観覧料	観覧者数	観覧料	観覧者数	観覧料	観覧者数	観覧料
総 数	人	円	人	円	人	円	人	円
個 人	-	-	37,787	9,373,350	4,675	1,081,450	114,611	5,323,550
団 体	-	-	4,529	732,900	224	43,400	1,257	173,400
4 月	-	-	2,425	643,800	3,794	829,350		
5 月	-	-	4,793	1,223,200	1,105	295,500		
6 月	-	-	3,237	804,400				
7 月	-	-	4,371	1,025,350			11,468	0
8 月	-	-	7,174	1,664,000			61,921	0
9 月	-	-	3,155	787,300			4,564	872,700
10 月	-	-	2,946	615,950			7,436	1,150,500
11 月	-	-	4,633	1,048,500			9,808	929,300
12 月	-	-	2,746	641,150			4,622	1,086,850
1 月	-	-	1,111	277,550			5,521	489,950
2 月	-	-	2,014	498,550			3,761	333,200
3 月	-	-	3,711	876,500			6,767	634,450

注) 1. 平成28年7月～8月は運営再開を記念して、9月30日～10月2日は町制60周年記念として入館料を無料とした。

企画観光部観光課

2. 平成28年11月は料金改定の実証実験として、平成29年1月から3月までは閑散期の誘客宣伝として入館料を100円とした。

3. 土日祝日は小・中学生無料

(6) 畑宿寄木会館月別観覧者数

(単位 人)

区 分	25年度	26年度	27年度	28年度
<b>総 数</b>	<b>19,133</b>	<b>15,622</b>	<b>9,453</b>	<b>12,309</b>
4 月	1,603	1,177	1,192	<b>552</b>
5 月	2,148	1,743	1,397	<b>927</b>
6 月	1,587	1,248	727	<b>650</b>
7 月	1,288	1,114	530	<b>1,456</b>
8 月	1,851	1,596	855	<b>1,414</b>
9 月	1,955	1,316	559	<b>997</b>
10 月	2,094	1,811	816	<b>1,445</b>
11 月	2,611	2,225	891	<b>1,125</b>
12 月	1,566	619	576	<b>917</b>
1 月	684	893	500	<b>853</b>
2 月	391	644	514	<b>638</b>
3 月	1,355	1,236	896	<b>1,335</b>

企画観光部観光課

(7) 箱根観光物産館月別観覧者数

(単位 人)

区 分	25年度	26年度	27年度	28年度
<b>総 数</b>	<b>43,101</b>	<b>58,694</b>	<b>51,614</b>	<b>57,119</b>
4 月	3,457	4,326	4,069	<b>4,560</b>
5 月	3,639	5,248	4,951	<b>5,157</b>
6 月	2,724	3,355	2,952	<b>3,530</b>
7 月	3,031	5,174	2,492	<b>4,185</b>
8 月	3,593	5,569	4,454	<b>5,099</b>
9 月	3,272	6,635	3,868	<b>3,971</b>
10 月	2,891	4,575	4,008	<b>5,293</b>
11 月	4,677	5,541	5,137	<b>5,835</b>
12 月	2,899	3,489	3,878	<b>4,230</b>
1 月	4,426	4,540	5,201	<b>4,668</b>
2 月	3,237	4,323	4,992	<b>4,604</b>
3 月	5,255	5,919	5,612	<b>5,987</b>

企画観光部観光課

5. 温泉の状況

温泉地別	総源泉数				利用源泉数								未利用源泉数								枯渇等源泉数			
					自噴泉				動力泉				自噴泉				動力泉							
	平成25年度	26年度	27年度	28年度	平成25年度	26年度	27年度	28年度	平成25年度	26年度	27年度	28年度	平成25年度	26年度	27年度	28年度	平成25年度	26年度	27年度	28年度	平成25年度	26年度	27年度	28年度
<b>総数</b>	<b>477</b>	<b>477</b>	<b>478</b>	<b>478</b>	<b>72</b>	<b>70</b>	<b>70</b>	<b>68</b>	<b>178</b>	<b>180</b>	<b>179</b>	<b>182</b>	<b>48</b>	<b>50</b>	<b>50</b>	<b>51</b>	<b>41</b>	<b>41</b>	<b>46</b>	<b>45</b>	<b>138</b>	<b>136</b>	<b>133</b>	<b>132</b>
湯本	98	98	98	98	2	2	2	2	63	66	66	67	0	0	0	0	5	3	7	6	28	27	23	23
塔之澤	11	11	11	11	0	0	0	0	9	9	9	9	0	0	0	0	0	0	0	0	2	2	2	2
大平台	9	9	9	9	0	0	0	0	2	2	2	3	0	0	0	0	7	7	7	6	0	0	0	0
宮ノ下	26	26	26	26	2	2	2	2	16	16	16	16	2	2	2	2	1	1	1	1	5	5	5	5
底倉	47	47	47	47	19	17	17	17	2	2	2	2	14	16	16	16	0	0	0	0	12	12	12	12
堂ヶ島	8	8	8	8	1	0	0	0	4	2	1	0	2	3	3	3	0	2	3	4	1	1	1	1
小涌谷	27	27	27	27	0	0	0	0	18	18	18	16	0	0	0	0	4	4	4	6	5	5	5	5
木賀	21	21	21	21	0	1	1	1	6	6	6	6	8	7	7	7	1	1	1	1	6	6	6	6
宮城野	4	4	4	4	0	0	0	0	3	3	3	3	0	0	0	0	1	1	1	1	0	0	0	0
強羅	45	45	45	45	1	1	1	1	19	20	20	20	1	1	1	1	10	9	9	10	14	14	14	13
二ノ平	46	46	46	46	8	8	8	8	15	15	15	18	2	2	2	1	6	7	7	5	15	14	14	14
仙石原	95	95	95	95	30	31	31	29	6	6	6	6	14	13	13	15	2	2	2	2	43	43	43	43
湖尻	9	9	10	10	0	0	0	0	7	7	7	7	0	0	0	0	2	2	2	2	0	0	1	1
姥子	5	5	5	5	3	3	3	3	2	2	2	2	0	0	0	0	0	0	0	0	0	0	0	0
芦ノ湖	1	1	1	1	0	0	0	0	1	1	1	1	0	0	0	0	0	0	0	0	0	0	0	0
湯ノ花沢	9	9	9	9	2	2	2	2	0	0	0	0	2	2	2	2	0	0	0	0	5	5	5	5
芦之湯	11	11	11	11	4	3	3	3	2	2	2	2	3	4	4	4	1	1	1	1	1	1	1	1
蛸川	5	5	5	5	0	0	0	0	3	3	3	4	0	0	0	0	1	1	1	0	1	1	1	1

注) 1. 大涌谷(温泉供給)・大涌谷土木は仙石原に含む  
 2. 早雲山土木は強羅に含む  
 3. 枯渇等は休止源泉・利用不能源泉の合計

6. 温泉利用状況

温泉別	施設数				収容人員(人)(A)				年間延入湯客数(人)				浴槽数				温泉使用量(L/分)(B)				1人当たりの利用量(L/分)(B/A)			
	平成25年度	26年度	27年度	28年度	平成25年度	26年度	27年度	28年度	平成25年度	26年度	27年度	28年度	平成25年度	26年度	27年度	28年度	平成25年度	26年度	27年度	28年度	平成25年度	26年度	27年度	28年度
総数	475 (96)	473 (98)	466 (98)	465 (99)	40,103	39,018	38,885	39,388	5,577,063	5,821,802	4,867,379	5,535,263	3,615	3,653	3,607	3,815	18,712	18,240	17,994	18,644	0.47	0.47	0.44	0.47
湯本	50 (19)	49 (21)	50 (22)	49 (22)	7,967	7,921	8,076	8,383	1,905,088	1,989,619	1,814,659	2,030,264	954	957	961	926	5,030	5,314	5,327	5,301	0.63	0.67	0.63	0.63
塔之澤	9 (3)	9 (3)	9 (3)	9 (3)	1,175	1,171	1,171	1,171					139	135	134	134	689	689	689	689	689	689	689	0.59
大平台	21 (4)	21 (3)	21 (3)	21 (3)	763	763	783	783	647,086	640,563	564,291	640,785	63	63	63	63	363	372	383	383	0.48	0.49	0.49	0.49
宮ノ下	17 (3)	17 (3)	17 (2)	18 (2)	2,210	1,872	1,837	1,858					316	317	308	309	1,977	1,025	989	990	0.89	0.55	0.54	0.54
底倉	1 (2)	1 (2)	1 (2)	1 (2)	20	20	20	20	1,771,084	1,804,497	1,380,788	1,588,036	26	26	26	26	127	127	127	127	6.36	6.36	6.36	6.36
堂ヶ島	2 (2)	2 (1)	0 (1)	0 (1)	205	205	0	0					49	49	0	0	496	496	0	0	2.42	2.42		
小涌谷	18 (4)	18 (4)	17 (4)	16 (4)	2,025	2,095	2,100	2,066	769,922	904,623	680,652	807,588	348	351	355	353	1,422	1,508	1,550	1,539	0.70	0.72	0.73	0.75
木賀	2 (2)	2 (1)	1 (1)	3 (1)	155	105	78	148					16	13	9	25	115	103	91	102	0.74	0.98	1.17	1.17
宮城野	21 (5)	21 (6)	21 (6)	21 (6)	1,162	1,140	1,177	1,177	483,883	482,500	426,989	468,590	81	83	83	83	385	394	578	578	0.33	0.35	0.41	0.49
強羅	120 (21)	123 (22)	121 (22)	119 (22)	8,657	8,991	8,926	8,450					548	583	581	572	2,734	2,985	2,986	2,905	0.32	0.33	0.32	0.32
二ノ平	13 (6)	12 (6)	12 (6)	13 (7)	1,535	1,095	1,095	1,850	616	635	632	668	234	216	216	397	1,986	1,903	1,903	2,358	1.29	1.74	1.73	1.27
仙石原	141 (23)	137 (23)	135 (23)	134 (23)	9,331	9,116	9,053	9,213					616	635	632	668	1,869	1,796	1,784	1,835	0.20	0.20	0.19	0.20
湖尻	10 (1)	9 (1)	10 (1)	11 (1)	1,607	1,152	743	827	25	25	25	23	41	35	31	40	236	221	137	316	0.15	0.19	0.18	0.38
姥子	10 (3)	10 (2)	10 (2)	9 (2)	549	549	549	531					94	100	118	107	144	144	144	126	0.26	0.26	0.26	0.26
芦ノ湖	29 (3)	32 (2)	31 (2)	30 (2)	1,492	1,598	2,052	1,620	2	2	2	2	322	347	490	335	0.22	0.22	0.24	0.21	0.22	0.22	0.24	0.21
湯ノ花沢	1 (1)	1 (1)	1 (1)	1 (1)	240	240	240	240					2	2	2	2	57	57	57	57	0.24	0.24	0.24	0.24
芦之湯	4 (1)	3 (1)	3 (1)	4 (1)	395	370	370	436	21	21	21	21	42	42	42	66	268	268	268	513	0.68	0.72	0.69	1.18
蛸川	6 (1)	6 (1)	6 (1)	6 (1)	615	615	615	615					21	21	21	21	492	492	492	492	0.80	0.80	0.80	0.80

注) 施設数の( )内は外数で公衆浴場等の数値

年間入湯客数: 総務部税務課、その他: 神奈川県小田原保健福祉事務所

7. 町営温泉供給事業

(1) 源 泉

(平成29年3月31日)

区 分	動 力 泉			自 噴 泉						
	1号泉	2号泉	3号泉	蒸気1号井	蒸気2号井	蒸気3号井	蒸気4号井	蒸気5号井	蒸気6号井	蒸気7号井
着手年月日	昭和 37.8.22	昭和 39.5.25	昭和 41.6.25	昭和 46.6.19	昭和 57.6.8	昭和 58.2.16	昭和 59.8.28	平成 2.5.22	平成 4.5.2	平成 7.6.13
終了年月日	〃 38.12.18	〃 40.6.30	〃 42.6.8	〃 46.8.16	〃 57.10.12	〃 58.6.1	〃 59.12.3	〃 3.1.25	〃 4.10.19	〃 7.11.30
標高 (m)	924	895	945	963.0	963.6	984.7	979.7	962.1	963.0	963.0
深度 (m)	300	350	424	256.3	1,000	542.0	310	700	444.5	450.0
水位 (m) (上限)	73.6	50	84.6	-	-	-	-	-	-	-
許可量 (ℓ/分)	90	103	57	昭和56年度 廃坑	平成5年度 廃坑	平成13年度 廃坑	平成5年度 廃坑	平成14年度 廃坑	平成10年度 廃坑	造成可能量 5,597
温度 (°C)	77.1	68.0	76.2	-	-	-	-	-	-	蒸気温度 140.4
泉 質	カルシウム・ナトリウム・マグネシウム-硫酸塩・炭酸水素塩泉  (弱アルカリ性低張性高温泉)	同左	石膏泉 (カルシウム)	-	-	-	-	-	-	単純硫黄温泉 (硫化水素型) 弱酸性・低張性 高温泉

環境整備部上下水道温泉課

(2) 供給状況

区 分	総 数	芦之湯 (1)	芦之湯 (2)	大 芝	元 箱 根	箱 根
軒 数	124	12	38	33	10	31

環境整備部上下水道温泉課



## 7. 土木・建築

### 1. 町内の国・県道の状況

#### (1) 国 道

(平成29年4月1日：単位 m)

路線番号	路線名または区間	総延長	道路延長	橋りょう延長	隧道延長
1	1号	21,839	21,471	(230) 268	100
138	138号	9,940	9,182	320	438

- 注) 1. ( ) 内橋りょう延長は、旭橋を加えた延長  
 2. 1号の隧道延長は函嶺洞門の延長  
 3. 138号の隧道延長は碓氷洞門90mを加えた延長

県西土木事務所小田原土木センター

#### (2) 県 道

(平成29年4月1日：単位 m)

路線番号	路 線 名	総延長	道路延長	橋りょう延長	隧道延長
75	湯 河 原 箱 根 仙 石 原	19,228	19,156	72	-
723	関 本 小 涌 谷	4,760	4,739	21	-
731	矢 倉 沢 仙 石 原	1,108	1,104	4	-
732	湯 本 元 箱 根	10,740	10,504	236	-
733	仙 石 原 強 羅 停 車 場	5,649	5,609	40	-
734	大 涌 谷 小 涌 谷	6,278	6,236	42	-
735	大 涌 谷 湖 尻	2,550	2,550	-	-
736	御 殿 場 箱 根	3,287	3,221	14	52
737	長 尾 芦 川	14,452	14,436	16	-
738	仙 石 原 新 田	595	595	-	-

県西土木事務所小田原土木センター

2. 町道の状況

(各年3月31日)

年次	路線数	総延長	重用延長	実 延 長												歩道 延長		
				総計	橋りょう 延長	市 員 別 実 延 長						路面別実延長						
						規格改良済			未改良			計	未舗装	セメント系 舗装	アスファルト系 舗装			
						計	車道5.5m 以上	車道5.5m 未満	計	車道5.5m 以上	車道3.5m 以上						車道3.5m 未満	
平成26年	776	201,815.5	2,238.2	199,577.3	1,075.1	64,751.5	19,588.9	45,162.6	134,825.8	108.6	4,010.8	130,706.4	199,577.3	107,034.6	20,523.4	72,019.3	8,771.7	
27年	776	201,771.6	2,238.2	199,533.4	1,075.1	64,762.6	19,600.1	45,162.5	134,770.8	108.6	4,010.8	130,651.4	199,533.4	106,979.6	20,511.6	72,042.2	8,904.3	
28年	776	201,749.8	2,238.2	199,511.6	1,075.1	64,762.6	19,573.7	45,188.6	134,749.3	108.6	4,010.8	130,629.9	199,511.6	106,958.1	20,511.6	72,041.9	8,904.3	
<b>29年</b>	<b>776</b>	<b>201,675.1</b>	<b>2,238.2</b>	<b>199,436.9</b>	<b>1,075.1</b>	<b>64,762.3</b>	<b>19,573.7</b>	<b>45,188.6</b>	<b>134,674.6</b>	<b>108.6</b>	<b>4,010.8</b>	<b>130,555.2</b>	<b>199,436.9</b>	<b>106,919.4</b>	<b>20,482.7</b>	<b>72,034.8</b>	<b>8,904.3</b>	

環境整備部都市整備課

3. 町道の橋りょうの状況

(各年3月31日)

年次	区分	総 数				鋼 橋				コンクリート橋				木 橋			
		総計	30m以上 100m未満	15m以上 30m未満	15m未満	計	30m以上 100m未満	15m以上 30m未満	15m未満	計	30m以上 100m未満	15m以上 30m未満	15m未満	計	30m以上 100m未満	15m以上 30m未満	15m未満
平成26年	橋数	114	8	13	93	16	2	4	10	81	5	9	67	17	1	-	16
	橋長 (m)	(2) 1,155.3 (45.2)	(1) 355.0 (30.0)	(1) 260.1 (15.2)	(1) 540.2	(2) 232.2 (45.2)	(1) 66.6 (30.0)	(1) 73.7 (15.2)	(1) 91.9	(1) 797.0	(1) 257.9	(1) 186.4	(1) 352.7	(1) 126.1	(1) 30.5	(1) -	(1) 95.6
27年	橋数	114	8	13	93	16	2	4	10	81	5	9	67	17	1	-	16
	橋長 (m)	(2) 1,155.3 (45.2)	(1) 355.0 (30.0)	(1) 260.1 (15.2)	(1) 540.2	(2) 232.2 (45.2)	(1) 66.6 (30.0)	(1) 73.7 (15.2)	(1) 91.9	(1) 797.0	(1) 257.9	(1) 186.4	(1) 352.7	(1) 126.1	(1) 30.5	(1) -	(1) 95.6
28年	橋数	110	8	13	89	15	2	4	9	83	5	9	69	12	1	-	11
	橋長 (m)	(1) 1,090.9 (15.2)	(1) 350.0	(1) 258.0 (15.2)	(1) 482.9	(1) 222.4 (15.2)	(1) 63.6	(1) 73.1 (15.2)	(1) 85.7	(1) 785.0	(1) 255.9	(1) 184.9	(1) 344.2	(1) 83.5	(1) 30.5	(1) -	(1) 53.0
29年	橋数	110	8	13	89	15	2	4	9	83	5	9	69	12	1	-	11
	橋長 (m)	(1) 1,090.9 (15.2)	(1) 350.0	(1) 258.0 (15.2)	(1) 482.9	(1) 222.4 (15.2)	(1) 63.6	(1) 73.1 (15.2)	(1) 85.7	(1) 785.0	(1) 255.9	(1) 184.9	(1) 344.2	(1) 83.5	(1) 30.5	(1) -	(1) 53.0

注) ( ) 内は内数で歩道橋の数値

環境整備部都市整備課

4. 町道占用許可の状況

区 分	26 年		27 年		28 年		29 年		
	件 数	延長、面 積、本数	件 数	延長、面 積、本数	件 数	延長、面 積、本数	件 数	延長、面 積、本数	
電柱、電線、変圧塔、郵便 差出箱、公衆電話所、広告 塔など	電柱 (本)	283	284	284	284	282			
	支線または支線柱 (本)	49	167	48	167	50	170	48	168
	街路照明柱 (本)								
	その他の柱類 (本)								
	広告塔 (m <sup>2</sup> )								
	送電塔 (m <sup>2</sup> )								
	その他 (m)	59	12,115.2	65	12,409.9	66	12,429.4	68	12,559.4
〃 (m <sup>2</sup> )	50	1,074.3	50	1,074.3	50	1,074.3	50	1,074.3	
水道管、下水道管、ガス管 など	外口径0.1m未満 (m)	1,356	81,952	1,381	82,875	1,394	83,135	1,420	83,272
	外口径0.1m以上0.15m未満 (m)	541	24,809	549	25,074	559	25,354	572	25,575
	外口径0.15m以上0.2m未満 (m)	701	7,545	714	7,848	719	8,403	724	8,940
	外口径0.2m以上0.4m未満 (m)	831	12,591	833	12,709	836	12,869	841	13,001
	外口径0.4m以上1m未満 (m)	115	1,113	115	1,113	115	1,113	115	1,113
	外口径1m以上 (m)								
歩廊、雪どけなど	公共用 (m <sup>2</sup> )								
地下室、地下街、通路など	通路 (m <sup>2</sup> )	16	1,271	18	1,318	18	1,318	18	1,318
道路法第32条第1項第7 号に規定する道路の構造ま たは交通に支障を及ぼすと ころにある工作物	看板 (基)	22	46	22	46	27	46	27	46
	標識 (本)	87	120	87	120	87	120	87	120
	(標柱、停留所、標識、店頭) その他								

環境整備部都市整備課

5. 住居の状況

(各年10月1日)

区 分	平成 22 年							27 年						
	世帯数	世帯人数	1世帯当 たり人員	1世帯当 たり室数	1人当た り室数	1世帯当 たり延べ 面積 (㎡)	1人当た り延べ面 積 (㎡)	世帯数	世帯人数	1世帯当 たり人員	1世帯当 たり室数	1人当た り室数	1世帯当 たり延べ 面積 (㎡)	1人当た り延べ面 積 (㎡)
<b>総 数</b>	<b>7,257</b>	<b>13,294</b>	<b>1.83</b>	-	-	-	-	<b>6,088</b>	<b>11,786</b>	<b>1.93</b>	-	-	-	-
住宅にすむ一般世帯	5,715	11,604	2.03	-	-	-	-	4,824	9,854	1.84	-	-	-	-
主 世 帯	5,603	11,437	2.04	-	-	-	-	4,768	9,760	2.05	-	-	-	-
持 ち 家	2,887	7,359	2.55	-	-	-	-	2,783	6,726	2.42	-	-	-	-
公 営 借 家	226	451	2.00	-	-	-	-	185	342	1.85	-	-	-	-
民 営 借 家	959	1,640	1.71	-	-	-	-	911	1,466	1.61	-	-	-	-
給 与 住 宅	1,531	1,987	1.30	-	-	-	-	889	1,226	1.38	-	-	-	-
間 借 り	112	167	1.49	-	-	-	-	56	94	1.68	-	-	-	-
1 人 世 帯	-	-	-	-	-	-	-	33	33	1.00	-	-	-	-
2 人 以 上 の 世 帯	-	-	-	-	-	-	-	23	61	2.65	-	-	-	-
そ の 他 の 一 般 世 帯	1,542	1,690	1.10	-	-	-	-	1,253	1,317	1.05	-	-	-	-
施 設 等 の 世 帯	-	-	-	-	-	-	-	11	615	-	-	-	-	-
寮・寄宿舎の学生・生徒	-	-	-	-	-	-	-	1	26	-	-	-	-	-
病院・療養所の入院者	-	-	-	-	-	-	-	1	216	-	-	-	-	-
社会施設の入所者	-	-	-	-	-	-	-	8	372	-	-	-	-	-
そ の 他	-	-	-	-	-	-	-	1	1	-	-	-	-	-

6. 建築確認申請件数

(1) 建物用途別

(単位 件)

区分	総数	専用住宅	別荘	保養所	店舗	併用住宅	共同住宅	旅館	宿舎	公益上の建物	その他
平成 25 年	63	17	17	1	8	3	2	4	1	0	10
26 年	41	12	12	0	5	1	7	2	0	0	2
27 年	34	8	12	1	2	0	4	6	0	0	1
28 年	32	9	8	0	3	0	5	3	0	0	4
湯本地域	2	1	0	0	1	0	0	0	0	0	0
湯本	1	0	0	0	1	0	0	0	0	0	0
塔之澤	0	0	0	0	0	0	0	0	0	0	0
湯本茶屋	1	1	0	0	0	0	0	0	0	0	0
須雲川	0	0	0	0	0	0	0	0	0	0	0
畑宿	0	0	0	0	0	0	0	0	0	0	0
温泉地域	1	1	0	0	0	0	0	0	0	0	0
大平台	0	0	0	0	0	0	0	0	0	0	0
宮ノ下	0	0	0	0	0	0	0	0	0	0	0
底倉	0	0	0	0	0	0	0	0	0	0	0
小涌谷	1	1	0	0	0	0	0	0	0	0	0
宮城野地域	10	4	3	0	1	0	1	1	0	0	0
木賀	1	0	0	0	0	0	0	1	0	0	0
宮城野	1	0	1	0	0	0	0	0	0	0	0
強羅	5	3	1	0	1	0	0	0	0	0	0
二ノ平	3	1	1	0	0	0	1	0	0	0	0
仙石原地域	13	3	5	0	0	0	1	2	0	0	2
箱根地域	6	0	0	0	1	0	3	0	0	0	2
箱根	0	0	0	0	0	0	0	0	0	0	0
元箱根	6	0	0	0	1	0	3	0	0	0	2
芦之湯	0	0	0	0	0	0	0	0	0	0	0

環境整備部都市整備課

(2) 用途地域別

(単位 件)

	第一種 低層住 居専用 地 域	第二種低層 住居専用地域		第一種中高層 住居専用地域		第一種住居地域			近 隣 商 業 地 域	商 業 地 域	無指定
	第1種 観 光 地 区		第2種 観 光 地 区		第2種 観 光 地 区		第3種 観 光 地 区	特 別 工 業 地 区			
平成 25 年	5	2	14	0	0	17	11	0	3	7	4
26 年	5	3	8	0	0	12	1	0	2	7	3
27 年	7	0	9	1	0	4	4	0	3	3	2
<b>28 年</b>	<b>3</b>	<b>0</b>	<b>10</b>	<b>0</b>	<b>0</b>	<b>3</b>	<b>7</b>	<b>0</b>	<b>0</b>	<b>4</b>	<b>5</b>
湯 本 地 域	0	0	0	0	0	0	0	0	0	1	1
湯 本	0	0	0	0	0	0	0	0	0	1	0
塔 之 澤	0	0	0	0	0	0	0	0	0	0	0
湯 本 茶 屋	0	0	0	0	0	0	0	0	0	0	1
須 雲 川	0	0	0	0	0	0	0	0	0	0	0
畑 宿	0	0	0	0	0	0	0	0	0	0	0
温 泉 地 域	0	0	0	0	0	0	1	0	0	0	0
大 平 台	0	0	0	0	0	0	0	0	0	0	0
宮 ノ 下	0	0	0	0	0	0	0	0	0	0	0
底 倉	0	0	0	0	0	0	0	0	0	0	0
小 涌 谷	0	0	0	0	0	0	1	0	0	0	0
宮 城 野 地 域	3	0	2	0	0	1	3	0	0	1	0
木 賀	0	0	0	0	0	0	1	0	0	0	0
宮 城 野	1	0	0	0	0	0	0	0	0	0	0
強 羅	2	0	0	0	0	0	2	0	0	1	0
二 ノ 平	0	0	2	0	0	1	0	0	0	0	0
仙 石 原 地 域	0	0	8	0	0	2	2	0	0	0	1
箱 根 地 域	0	0	0	0	0	0	1	0	0	2	3
箱 根	0	0	0	0	0	0	0	0	0	0	0
元 箱 根	0	0	0	0	0	0	1	0	0	2	3
芦 之 湯	0	0	0	0	0	0	0	0	0	0	0

## 7. 町営住宅

建設年度	団地名	所在地	戸数			家賃	
			総数	木造	非木造		
<b>総数</b>			<b>241</b>	-	<b>241</b>	円	
昭和39年度	元箱根	元箱根110	20	-	20	3,900	～ 5,800
41年度	湯本1	湯本857	10	-	10	5,000	～ 7,500
〃	湯本2	湯本850	10	-	10	4,300	～ 6,400
43年度	上河原BC	宮城野904	10	-	10	10,500	～ 15,600
〃	〃 AD	〃	10	-	10	9,700	～ 14,400
45年度	〃 FGIJ	〃	13	-	13	10,900	～ 16,200
〃	〃 EH	〃	7	-	7	10,100	～ 15,000
50年度	仙石原AB	仙石原533	24	-	24	10,900	～ 16,300
52年度	宮城野	宮城野426	32	-	32	12,200	～ 18,200
55年度	小涌谷A	小涌谷439	12	-	12	15,800	～ 23,500
〃	〃 B	〃	12	-	12	14,500	～ 21,600
57年度	前田	湯本162	28	-	28	17,500	～ 26,100
61年度	仙石原CD	仙石原533	28	-	28	17,100	～ 25,500
平成10年度	第2上河原3DK	宮城野890-1 宮城野891-1	15	-	15	26,700	～ 39,700
〃	〃 1DK	〃	10	-	10	13,000	～ 19,400

福祉部福祉課

## 8. 電気・ガス・水道

### 1. 電力発生量

(単位 MWh)

区 分	平成25年度	26年度	27年度	28年度
早川発電所	7,115.4	7,379.1	9,361.8	<b>8,535.8</b>

注) 1MWh=1,000kWh

県企業庁酒匂川水系ダム管理事務所

### 2. 用途別ガス消費量

(単位45MJ)

区 分	平成25年度		26年度		27年度		28年度	
	戸数	消費量	戸数	消費量	戸数	消費量	戸数	消費量
<b>総 数</b>	<b>1,051</b>	<b>2,319</b>	<b>1,041</b>	<b>2,298</b>	<b>1,061</b>	<b>2,226</b>	<b>1,059</b>	<b>2,542</b>
家 庭 用	841	225	837	220	851	210	<b>850</b>	<b>206</b>
工 業 用	5	60	5	57	5	51	<b>5</b>	<b>67</b>
商 業 用	190	2,001	184	1,990	191	1,945	<b>190</b>	<b>2,251</b>
そ の 他	15	33	15	31	14	20	<b>14</b>	<b>18</b>

注) 1 戸数は各年度3月末現在の数値 (供給は湯本のみ)

小田原ガス(株)



### 3.町 営 水 道

#### (1) 給水状況

年 度	給水区域内人口 (人)		給 水 戸 数 (戸)	計 画 一 日 最 大 給 水 量 (m <sup>3</sup> )	年 間 配 水 量 (m <sup>3</sup> )	年 間 有 収 水 量 (m <sup>3</sup> )	一 日 平 均 配 水 量 (m <sup>3</sup> )	一 日 平 均 有 収 水 量 (m <sup>3</sup> )	一 日 一 人 平 均 有 収 水 量 (ℓ)	給 水 収 益 (円)	漏 水 修 理 件 数 (件)	給 水 区 域
	区 域 内 人 口	給 水 人 口										
平成25年度	6,276	5,715	3,292	9,620	2,163,899	1,752,758	5,928	4,802	840	356,391,698	16	湯本・湯本茶屋・須雲川・畑宿・塔之澤・大平 台・宮ノ下・底倉・小涌谷・木賀・(字木賀・ 新田・川向を除く)・二ノ平・芦之湯・箱根・ 元箱根(字旧札場・三右エ門平・禪月山・神宮 山を除く)
26年度	6,193	5,639	3,264	9,620	2,215,798	1,788,149	6,071	4,899	869	366,358,162	29	
27年度	5,608	5,019	3,225	9,620	2,042,754	1,650,545	5,581	4,510	899	337,235,432	21	
<b>28年度</b>	<b>5,602</b>	<b>5,012</b>	<b>3,207</b>	<b>9,620</b>	<b>2,126,374</b>	<b>1,718,110</b>	<b>5,826</b>	<b>4,707</b>	<b>939</b>	<b>359,678,092</b>	<b>24</b>	

環境整備部上下水道温泉課

#### (2) 施設状況

年 度	水 源 施 設		配 水 池		導 送 配 水 管 (m)			ポ ン プ		
	水 源	水 源 名	数 量	有 効 容 量 (m <sup>3</sup> )	総 計	導 送 水 管	配 水 管	数 量	設 置 場 所	年 間 使 用 電 力 量 (kWh)
平成25年度	湧水・表流水・地下水	初花水源他17ヶ所	34	7,901	86,825	35,614	51,211	20	13	1,532,803
26年度	"	"	34	7,901	86,942	35,614	51,328	20	13	1,537,615
27年度	"	"	34	7,901	87,467	35,614	51,853	20	13	1,352,186
<b>28年度</b>	<b>"</b>	<b>"</b>	<b>34</b>	<b>7,901</b>	<b>87,545</b>	<b>35,614</b>	<b>51,931</b>	<b>20</b>	<b>13</b>	<b>1,361,079</b>

環境整備部上下水道温泉課

### 4.県 営 水 道

#### (1) 給水状況

年 度	給水区域内人口 (人)		給 水 戸 数 (戸)	計 画 一 日 最 大 給 水 量 (m <sup>3</sup> )	年 間 配 水 量 (m <sup>3</sup> )	年 間 有 収 水 量 (m <sup>3</sup> )	一 日 平 均 配 水 量 (m <sup>3</sup> )	一 日 平 均 有 収 水 量 (m <sup>3</sup> )	一 日 一 人 平 均 有 収 水 量 (ℓ)	給 水 収 益 (円)	漏 水 修 理 件 数 (件)	給 水 区 域
	区 域 内 人 口	給 水 人 口										
平成25年度	6,821	6,381	4,352	20,000	2,772,876	2,442,883	7,597	6,693	1,049	681,297,741	78	仙石原・宮城野・強羅・木賀(木賀・新田・川 向)・元箱根(旧札場・三右エ門平・禪月山・ 神宮山)
26年度	6,800	6,185	4,353	20,000	2,692,794	2,341,556	7,378	6,415	1,037	668,683,595	55	
27年度	5,939	5,289	4,122	20,000	2,510,858	2,114,547	6,860	5,777	1,092	601,082,363	62	
<b>28年度</b>	<b>5,964</b>	<b>5,360</b>	<b>4,282</b>	<b>20,000</b>	<b>2,697,543</b>	<b>2,262,751</b>	<b>7,391</b>	<b>6,199</b>	<b>1,157</b>	<b>656,855,643</b>	<b>73</b>	

県企業庁箱根水道センター

#### (2) 施設状況

年 度	水 源 施 設		配 水 池		導 送 配 水 管 (m)			ポ ン プ		
	水 源	水 源 名	数 量	有 効 容 量 (m <sup>3</sup> )	総 計	導 送 水 管	配 水 管	数 量	設 置 場 所	年 間 使 用 電 力 量 (kWh)
平成25年度	湧水(地下水)	イタリ、品ノ木 滝沢、水土野 (うち休止中 1ヶ所)	19ヶ所27池 (うち休止中3ヶ所3池)	12,184	88,445	18,126	70,319	41	10	4,418,833
26年度	"	"	16ヶ所24池 (うち休止中1池)	11,870	88,990	17,670	71,320	41	10	4,386,485
27年度	"	"	16ヶ所24池 (うち休止中1池)	11,870	90,175	17,615	72,560	41	10	3,810,752
<b>28年度</b>	<b>"</b>	<b>"</b>	<b>16ヶ所24池 (うち休止中1池)</b>	<b>11,870</b>	<b>90,422.28</b>	<b>17,024.0</b>	<b>73,398.28</b>	<b>41</b>	<b>10</b>	<b>4,020,981</b>

県企業庁箱根水道センター

5. 公共下水道の計画及び整備状況

年 度	区 分	排除方式	処理場施設		ポンプ 場施設	計画人口 A (人)	計画面積 B (ha)	処理区域 面 積 C (ha)	処理区域 人 口 D (人)	水洗化 人 口 E (人)
			処理能力 (m <sup>3</sup> /日)	処理方式						
平成24年度	第1号公共下水道 (平成元年10月処理開始)	分流式	11,000 (計画)	標準活 性汚泥 法	3	3,300	537 (認可計画307)	235	3,027	2,433
	7,333 (現在)									
	第2号公共下水道 (昭和60年10月処理開始)		15,800 (計画)		8	4,340	893 (認可計画693)	528	4,268	3,637
	11,531 (現在)									
25年度	第1号公共下水道 (平成元年10月処理開始)	"	11,000 (計画)	"	3	3,300	537 (認可計画307)	235	2,930	2,402
	7,333 (現在)									
	第2号公共下水道 (昭和60年10月処理開始)		15,800 (計画)		8	4,340	893 (認可計画693)	528	4,213	3,541
	11,531 (現在)									
26年度	第1号公共下水道 (平成元年10月処理開始)	"	11,000 (計画)	"	3	3,300	540 (認可計画307)	236	2,821	2,374
	7,333 (現在)									
	第2号公共下水道 (昭和60年10月処理開始)		15,800 (計画)		8	4,340	893 (認可計画693)	532	4,202	3,516
	11,531 (現在)									
27年度	第1号公共下水道 (平成元年10月処理開始)	"	11,000 (計画)	"	3	3,300	540 (認可計画307)	236	2,748	2,299
	7,333 (現在)									
	第2号公共下水道 (昭和60年10月処理開始)		15,800 (計画)		8	4,340	893 (認可計画693)	532	3,996	3,340
	11,531 (現在)									
28年度	第1号公共下水道 (平成元年10月処理開始)	"	11,000 (計画)	"	3	2,990	540 (認可計画307)	238	2,904	2,284
	8,640 (現在)									
	第2号公共下水道 (昭和60年10月処理開始)		15,800 (計画)		8	3,950	893 (認可計画693)	532	4,138	3,587
	11,531 (現在)									

## 9. 交通・運輸・通信

### 1. 小田急電鉄小田原駅月別乗降客数

(単位 人)

年次・月別	総数	定期外乗車券人員			定期乗車券人員		
		総数	乗車	降車	総数	乗車	降車
平成 25 年	<b>23,958,977</b>	11,972,177	5,930,307	6,041,870	11,986,800	5,993,400	5,993,400
26 年	<b>24,478,712</b>	12,314,192	6,110,193	6,203,999	12,164,520	6,082,260	6,082,260
27 年	<b>23,584,943</b>	11,399,123	5,661,382	5,737,741	12,185,820	6,092,910	6,092,910
<b>28 年</b>	<b>24,071,709</b>	<b>11,894,769</b>	<b>5,905,482</b>	<b>5,989,287</b>	<b>12,176,940</b>	<b>6,088,470</b>	<b>6,088,470</b>
1 月	1,959,990	945,810	477,958	467,852	1,014,180	507,090	507,090
2 月	1,918,885	932,785	463,536	469,249	986,100	493,050	493,050
3 月	1,988,471	1,096,811	544,143	552,668	891,660	445,830	445,830
4 月	2,000,550	943,170	465,360	477,810	1,057,380	528,690	528,690
5 月	2,093,194	1,033,354	516,770	516,584	1,059,840	529,920	529,920
6 月	2,002,200	905,220	449,790	455,430	1,096,980	548,490	548,490
7 月	1,983,243	966,363	476,749	489,614	1,016,880	508,440	508,440
8 月	2,047,845	1,073,685	532,084	541,601	974,160	487,080	487,080
9 月	1,987,860	935,940	465,750	470,190	1,051,920	525,960	525,960
10 月	2,035,573	1,000,153	497,178	502,975	1,035,420	517,710	517,710
11 月	2,081,550	1,020,870	508,260	512,610	1,060,680	530,340	530,340
12 月	1,972,348	1,040,608	507,904	532,704	931,740	465,870	465,870

小田急電鉄㈱

2. 箱根登山鉄道各駅乗降客数

(単位 人)

区 分	総 数	普通乗車券人員			定期乗車券人員		
		総 数	乗 車	降 車	総 数	乗 車	降 車
平成 25 年度	<b>16,165,108</b>	12,650,028	6,325,014	6,325,014	3,515,080	1,757,540	1,757,540
26 年度	<b>16,422,336</b>	12,971,336	6,485,668	6,485,668	3,451,000	1,725,500	1,725,500
27 年度	<b>14,299,498</b>	10,889,618	5,444,809	5,444,809	3,409,880	1,704,940	1,704,940
<b>28 年度</b>	<b>15,881,926</b>	<b>12,481,106</b>	<b>6,240,553</b>	<b>6,240,553</b>	<b>3,400,820</b>	<b>1,700,410</b>	<b>1,700,410</b>
小 田 原	6,581,658	5,092,278	3,139,150	1,953,128	1,489,380	744,690	744,690
箱 根 板 橋	915,032	368,012	185,762	182,250	547,020	273,510	273,510
風 祭	635,286	339,966	170,138	169,828	295,320	147,660	147,660
入 生 田	392,699	210,359	103,469	106,890	182,340	91,170	91,170
箱 根 湯 本	4,110,953	3,618,913	1,501,899	2,117,014	492,040	246,020	246,020
塔 ノ 沢	41,874	40,434	13,183	27,251	1,440	720	720
大 平 台	124,832	99,272	50,894	48,378	25,560	12,780	12,780
宮 ノ 下	302,957	272,537	131,144	141,393	30,420	15,210	15,210
小 涌 谷	237,691	191,491	91,440	100,051	46,200	23,100	23,100
彫 刻 の 森	300,484	269,424	134,565	134,859	31,060	15,530	15,530
強 羅	2,238,460	1,978,420	718,909	1,259,511	260,040	130,020	130,020

3. バス路線別運行状況

(1) 箱根登山バス

路線名	起点	経由地	終点	備考	1日往復回数	年間輸送人員 (H28.4~H29.3)		
						総数	定期券利用	定期券外利用
箱根町線	小田原駅		箱根町港		18.5	549,332	27,348	521,984
	〃		元箱根港		0.5	13,860	220	13,640
	箱根湯本駅		箱根町港		6.5	204,504	9,383	195,121
	〃		元箱根港		1.0	39,917	1,478	38,439
	小田原駅	ユネッサン	箱根町港		14.0	406,262	16,831	389,431
	箱根湯本駅	〃	〃		3.0	105,458	4,300	101,158
	〃	〃	元箱根港		0.5	5,682	52	5,630
	強羅駅	山のホテル	箱根町港		0.5	2,108	0	2,108
	〃	ユネッサン 山のホテル	〃		0.5	6,076	0	6,076
	〃	ユネッサン	〃		0.5	2,258	0	2,258
箱根湯本駅		強羅駅		0.5	623	0	623	
元箱根港		山のホテル	季節運転5/1~5/31	22.0	5,981	0	5,981	
箱根新道線	小田原駅	箱根新道	元箱根港		3.5	64,813	1,457	63,356
	箱根湯本駅	〃	〃		2.5	71,543	1,637	69,906
	小田原駅	〃	箱根町港		0.5	12,239	142	12,097
	箱根湯本駅	〃	〃		2.0	17,540	258	17,282
	〃	畑宿・箱根新道	〃		2.0	5,482	0	5,482
旧街道線	小田原駅	箱根湯本駅	上畑宿		0.5	3,219	94	3,125
	箱根湯本駅		〃		9.0	33,810	1,293	32,517
	〃	畑宿	元箱根港		15.5	156,845	10,878	145,967
	強羅駅	箱根湯本駅	上畑宿		0.5	39,310	38,573	737

路線名	起 点	経 由 地	終 点	備 考	1日往復回数	年間輸送人員 (H28.4~H29.3)			
						総 数	定期券利用	定期券外利用	
桃源台線	小 田 原 駅		湖 尻			3.0	48,035	3,063	44,972
	〃		桃 源 台			38.5	1,333,715	142,715	1,191,000
	〃		仙 石			2.5	30,896	1,619	29,277
	箱 根 湯 本 駅		桃 源 台			9.0	338,123	33,057	305,066
	小 田 原 駅	仙 石	ポ ー ラ 美 術 館			1.0	23,364	360	23,004
	箱 根 湯 本 駅	〃	〃			2.0	23,123	0	23,123
観光施設めぐり線	強 羅 駅	小 塚 林 道	桃 源 台	季節運転10/3~11/3		4.0	1,386	6	1,380
	ユネッサン前	宮 城 野	湿 生 花 園 前			2.5	8,566	351	8,215
	〃	〃	湖 尻			0.5	860	3	857
	〃	箱 根 美 術 館	湿 生 花 園 前			22.0	266,729	22,835	243,894
	〃	宮 城 野	仙 石 案 内 所			0.5	242	0	242
	強 羅 駅	箱 根 美 術 館	御 殿 場 プレミアムアウトレット			3.0	23,076	2,279	20,797
	ユネッサン前	〃	〃			6.5	55,124	5,623	49,501
	湿 生 花 園 前	〃	〃			0.5	225	6	219
強 羅 駅	宮 城 野	〃		2.0	6,234	534	5,700		
アウトレット・時之栖線	箱 根 湯 本 駅	仙 石	御 殿 場 プレミアムアウトレット			0.5	4,488	16	4,472
	〃	ア ウ ト レ ッ ト	時 之 栖			2.0	12,219	0	12,219
御 殿 場 線	仙 石	乙 女 峠	御 殿 場 駅			0.5	1,742	9	1,733
	宮 城 野 支 所 前		〃			0.5	166	0	166
	小 涌 園	宮 城 野	〃			4.0	15,895	931	14,964
	〃	宮 城 野 仙 石 案	〃			3.0	2,545	153	2,392
芦ノ湖スカイライン線	箱 根 町 港	芦ノ湖スカイライン	桃 源 台			2.0	1,811	0	1,811
大 観 山 線	湯 河 原 駅	大 観 山	箱 根 町 港			3.0	34,343	3,796	30,547

箱根登山バス(株)

## (2) 伊豆箱根バス

路線名	起 点	経 由 地	終 点	1日往復回数	年間輸送人員(H28.4~H29.3)		
					総 数	定期券利用	定期券外利用
箱 根 線	小 田 原 駅	国 道	箱 根 町	6.5	52,110	3,321	48,789
	〃	〃	関 所 跡	19.0	261,166	32,703	228,463
	〃	〃	元 箱 根	0.5	185	22	163
	〃	湯の花	関 所 跡	0.5	3,837	414	3,423
	〃	国 道	箱 根 園	3.5	39,199	4,148	35,051
	〃	箱 根 新 道	〃	5.5	36,764	3,840	32,924
湖 尻 ・ 箱 根 園 線	小 田 原 駅	大 涌 谷 ・ 湖 尻	〃	15.5	229,438	18,342	211,096
	〃	湖 尻	〃	4.5	149,316	11,675	137,641
	〃	早 雲 山	湖 尻	5.0	45,210	4,154	41,056
熱 海 ・ 箱 根 線	早 雲 山 駅	大 涌 谷	〃	15.0	4,830	375	4,455
	熱 海 駅	十 国 峠	元 箱 根	7.0	28,043	1,419	26,624
	〃	〃	関 所 跡	7.0	19,670	904	18,766
湯 河 原 ・ 箱 根 線	〃	〃	箱 根 園	1.0	3,632	176	3,456
	湯 河 原 駅	〃	元 箱 根	1.0	3,699	179	3,520
	〃	〃	関 所 跡	1.0	2,334	88	2,246

注) 記載値は年度報告系統別輸送実績より

伊豆箱根バス(株)

4. ケーブルカー乗降客数(早雲山ケーブルカー) (単位 人)

区 分	年間乗降客数		
	総数	乗車	降車
平成25年度	3,001,286	1,500,643	1,500,643
26年度	3,434,184	1,717,092	1,717,092
27年度	1,765,936	882,968	882,968
<b>28年度</b>	<b>2,785,786</b>	<b>1,392,893</b>	<b>1,392,893</b>
強 羅	1,349,151	982,608	366,543
公園下	24,348	1,971	22,377
公園上	52,952	6,781	46,171
中強羅	54,538	7,320	47,218
上強羅	22,221	4,022	18,199
早雲山	1,282,576	390,191	892,385

箱根登山鉄道(株)

5. ロープウェイ乗降客数

(1) 箱根ロープウェイ (単位 人)

区 分	年間乗降客数		
	総数	乗車	降車
平成25年度	4,573,896	2,286,948	2,286,948
26年度	5,117,206	2,558,603	2,558,603
27年度	1,582,440	791,220	791,220
<b>28年度</b>	<b>3,591,580</b>	<b>1,795,790</b>	<b>1,795,790</b>

箱根ロープウェイ(株)

(2) 駒ヶ岳ロープウェイ (単位 人)

区 分	年間乗降客数		
	総数	乗車	降車
平成25年度	672,004	336,002	336,002
26年度	624,214	312,107	312,107
27年度	969,388	484,694	484,694
<b>28年度</b>	<b>1,230,118</b>	<b>615,059</b>	<b>615,059</b>
箱 根 園	607,306	303,653	30,653
駒ヶ岳頂上	622,812	311,406	311,406

(株)プリンスホテル 箱根園



## 6. 船舶乗降客数

## (1) 箱根観光船

(単位 人)

区 分	年間乗降客数		
	総数	乗船	下船
平成25年度	<b>3,350,918</b>	1,675,459	1,675,459
26年度	<b>3,623,046</b>	1,811,523	1,811,523
27年度	<b>2,292,504</b>	1,146,252	1,146,252
<b>28年度</b>	<b>3,094,448</b>	<b>1,547,224</b>	<b>1,547,224</b>
箱根町	978,648	404,992	573,656
元箱根	568,576	322,723	245,853
桃源台	1,547,224	819,509	727,715

箱根観光船株

## (2) 伊豆箱根船舶

(単位 人)

区 分	年間乗降客数		
	総数	乗車	降車
平成25年度	<b>741,138</b>	370,569	370,569
26年度	<b>728,732</b>	364,366	364,366
27年度	<b>720,362</b>	360,181	360,181
<b>28年度</b>	<b>829,232</b>	<b>414,616</b>	<b>414,616</b>
箱根関所跡	145,843	86,042	59,801
元箱根	239,091	101,251	137,840
箱根園	240,289	80,884	159,405
湖尻	204,009	146,439	57,570

伊豆箱根鉄道株

7. 箱根新道交通量

(単位 台)

年度・月別	総数	普通車	中型車	大型車	特大車	軽自動車	回収回数券 (路線バスのみ)
平成20年度	<b>2,877,681</b>	1,803,940	316,888	283,221	97,542	361,789	14,301
21年度	<b>2,989,514</b>	1,898,503	321,810	275,877	90,491	387,003	15,830
22年度	<b>5,625,078</b>	3,390,457	613,754	648,508	194,407	773,742	4,210
23年度	<b>1,944,945</b>	1,136,155	214,565	246,612	68,688	277,448	1,477
4月	595,728	333,728	69,819	83,427	21,004	87,750	0
5月	677,745	408,898	69,499	80,965	23,587	94,796	0
6月	459,122	260,550	54,423	63,440	18,421	61,844	444
7月	212,350	132,979	20,824	18,780	5,676	33,058	1,033
8月	<b>平成23年7月25日 無料開放</b>						
9月							
10月							
11月							
12月							
1月							
2月							
3月							

## 8. 自動車保有台数

(各年3月31日：単位 台)

区 分	総 数	乗 用			貨 物			乗 合			特 殊	大 型 特 殊	貨 物
		総 計	普 通	小 型	総 計	普 通	小 型	総 計	普 通	小 型			被けん引
平成 25 年度	<b>6,423</b>	5,301	2,430	2,871	755	203	552	80	21	59	214	73	-
26 年度	<b>6,274</b>	5,177	2,409	2,768	722	188	534	83	22	61	219	73	-
27 年度	<b>6,198</b>	5,118	2,399	2,719	711	186	525	83	21	62	216	70	-
<b>28 年度</b>	<b>6,175</b>	<b>5,117</b>	<b>2,462</b>	<b>2,655</b>	<b>686</b>	<b>180</b>	<b>506</b>	<b>84</b>	<b>22</b>	<b>62</b>	<b>216</b>	<b>71</b>	<b>1</b>
自 家 用	6,087	5,103	2,462	2,641	657	156	501	58	7	51	197	71	1
営 業 用	88	14	0	14	29	24	5	26	15	11	19	0	0

関東運輸局神奈川運輸支局

## 9. 軽自動車・原動機付自転車等保有台数

(各年3月31日：単位 台)

区 分	総 数	原 動 機 付 自 転 車					小 型 特 殊 自 動 車			軽 自 動 車						二 輪 の 小 型 自 動 車
		総 計	50cc以 下	50ccを超 え90cc以 下	90ccを超 え125cc 以下	ミ ニ カ ー	総 計	農 耕 作 業 用	フ ォ ー ク リ フ ト な ど 、 そ の 他	総 計	二 輪	四 輪				
												乗 用		貨 物		
												自 家 用	営 業 用	自 家 用	営 業 用	
平成 25 年度	<b>4,071</b>	737	573	49	94	21	31	1	30	3,187	177	2,031	-	960	19	116
26 年度	<b>4,122</b>	762	584	44	114	20	34	2	32	3,206	181	2,070	-	937	18	120
27 年度	<b>4,164</b>	749	571	47	116	15	37	2	35	3,256	179	2,124	-	938	15	122
<b>28 年度</b>	<b>4,101</b>	<b>712</b>	<b>527</b>	<b>46</b>	<b>124</b>	<b>15</b>	<b>37</b>	<b>2</b>	<b>35</b>	<b>3,236</b>	<b>180</b>	<b>2,092</b>	<b>-</b>	<b>947</b>	<b>17</b>	<b>116</b>

総務部税務課

10. 社会 保 障

1. 福 祉

(1) 生活保護の状況

(各年1月1日)

区 分	平成 26 年		27 年		28 年		29 年	
	世帯数	人 員	世帯数	人 員	世帯数	人 員	世帯数	人 員
保護の総数	235	280	231	277	244	283	242	283
生活扶助	187	229	184	225	190	223	191	222
住宅扶助	200	242	195	238	201	233	198	229
教育扶助	7	10	8	10	8	10	7	9
介護扶助	53	53	53	53	59	60	66	68
医療扶助	200	239	205	240	208	230	214	242
保護率(%)	2.12		2.15		2.21		2.45	

福祉部福祉課

(2) 身体障がい者数

(各年4月1日)

区 分	平成 26 年		27 年		28 年		29 年	
<b>総 数</b>	<b>527</b>	<b>(7)</b>	<b>530</b>	<b>(4)</b>	<b>529</b>	<b>(4)</b>	<b>479</b>	<b>(3)</b>
うち施設入所	6		6		6		5	
1 級	211	(3)	207	(3)	209	(3)	197	(2)
2 級	91	(2)	86	(1)	85	(1)	81	(1)
3 級	55	(-)	57	(-)	54	(-)	46	(-)
4 級	121	(-)	130	(-)	131	(-)	114	(-)
5 級	25	(-)	24	(-)	24	(-)	18	(-)
6 級	24	(2)	26	(-)	26	(-)	23	(-)

注) 1. 箱根町身体障がい者名簿からの数値

2. ( ) 内は、内数で児童数

福祉部福祉課

## (3) 知的障がい者数

(各年4月1日)

年次	区分	総数	最重度 IQ20以下	重度 IQ21～35	中度 IQ36～50	軽度 IQ51～70
平成26年	総数	<b>96 (19)</b>	14	20	32	30
	18歳未満	<b>14 (4)</b>	1	1	3	9
	18歳以上	<b>82 (15)</b>	13	19	29	21
27年	総数	<b>102 (19)</b>	15	20	34	33
	18歳未満	<b>15 (3)</b>	1	1	2	11
	18歳以上	<b>87 (16)</b>	14	19	32	22
28年	総数	<b>99 (19)</b>	15	19	34	31
	18歳未満	<b>15 (3)</b>	1	1	2	11
	18歳以上	<b>84 (16)</b>	14	18	32	20
29年	総数	<b>106 (17)</b>	<b>14</b>	<b>21</b>	<b>34</b>	<b>37</b>
	18歳未満	<b>16 (2)</b>	1	1	2	12
	18歳以上	<b>90 (15)</b>	<b>13</b>	<b>20</b>	<b>32</b>	<b>25</b>

注) ( ) 内は、内数で施設入所者数

福祉部福祉課

## (4) 高齢者の状況

(各年1月1日：単位 人)

年次	総数	60歳以上	65歳以上	70歳以上	独居高齢者 (65歳以上)	施設措置者 (注)
		65歳未満	70歳未満			
平成26年	<b>5,278</b>	1,203	1,178	2,897	892	2
27年	<b>5,273</b>	1,050	1,243	2,980	926	2
28年	<b>5,250</b>	972	1,280	2,998	972	1
29年	<b>5,249</b>	<b>934</b>	<b>1,266</b>	<b>3,049</b>	<b>984</b>	<b>1</b>

福祉部福祉課

(5) 老人福祉センターやまなみ荘月別利用状況

(単位 人)

年度・月別	浴室利用者数	部屋利用者数	合 計
平成 25 年度	22,612	4,198	<b>26,810</b>
26 年度	24,474	4,084	<b>28,558</b>
27 年度	20,337	4,665	<b>25,002</b>
<b>28 年度</b>	<b>21,696</b>	<b>4,400</b>	<b>26,096</b>
4 月	1,829	319	2,148
5 月	1,969	400	2,369
6 月	1,982	444	2,426
7 月	1,712	482	2,194
8 月	1,695	316	2,011
9 月	1,674	313	1,987
10 月	1,839	432	2,271
11 月	1,721	469	2,190
12 月	1,796	289	2,085
1 月	1,783	297	2,080
2 月	1,746	161	1,907
3 月	1,950	478	2,428

(6) 町立認定こども園・保育園  
ア. 児童及び職員数

(各年4月1日：単位 人)

区 分	児 童 数								実施内容		職 員 数
	定員数	総 数	0 歳	1 歳	2 歳	3 歳	4 歳	5 歳	実 施	私 的	
平成 26 年	312	193	6	24	29	31	44	59	176	17	30
27 年	422	214	7	19	31	54	52	51	206	8	35
28 年	422	213	7	22	25	48	58	53	210	3	33
<b>29 年</b>	<b>422</b>	<b>220</b>	<b>8</b>	<b>22</b>	<b>31</b>	<b>39</b>	<b>61</b>	<b>59</b>	<b>212</b>	<b>8</b>	<b>35</b>
湯本幼児学園	117	73	4	8	12	9	24	16	73	0	12
宮城野保育園	155	66	2	4	11	9	18	22	58	8	11
仙石原幼児学園	150	81	2	10	8	21	19	21	81	0	12

注) 1. 児童数には、管外受託児含む  
2. 平成27年度から湯本・仙石原保育園は認定こども園へ変更

イ. 身 長

(平成29年4月：単位 cm)

区 分	0 歳		1 歳		2 歳		3 歳		4 歳		5 歳	
	男	女	男	女	男	女	男	女	男	女	男	女
全 国 平 均	-	-	77.8	78.4	88.7	87.2	96.7	96.2	103.2	101.2	110.9	108.3
<b>町 平 均</b>	<b>72.4</b>	<b>69.7</b>	<b>79.1</b>	<b>82.0</b>	<b>88.7</b>	<b>87.8</b>	<b>98.0</b>	<b>96.6</b>	<b>104.2</b>	<b>104.0</b>	<b>110.3</b>	<b>109.6</b>

注) 全国平均は、平成27年度版「国民健康・栄養調査」による数値

ウ. 体 重

(平成29年4月：単位 cm)

区 分	0 歳		1 歳		2 歳		3 歳		4 歳		5 歳	
	男	女	男	女	男	女	男	女	男	女	男	女
全 国 平 均	-	-	10.1	10.0	12.5	12.1	14.3	14.1	16.6	15.6	18.7	17.2
<b>町 平 均</b>	<b>8.5</b>	<b>8.4</b>	<b>10.7</b>	<b>11.2</b>	<b>12.3</b>	<b>12.4</b>	<b>15.4</b>	<b>14.8</b>	<b>16.9</b>	<b>16.5</b>	<b>18.3</b>	<b>18.8</b>

注) 全国平均は、平成27年度版「国民健康・栄養調査」による数値

福祉部子育て支援課

2. 国民健康保険

(1) 加入状況

区 分	加入世帯数	世帯数に対する割合	加入被保険者数	人口に対する割合
	世帯	%	人	%
平成 25 年度	2,554	37.2	4,032	32.3
26 年度	2,518	36.5	3,894	31.4
27 年度	2,446	36.4	3,726	31.1
<b>28 年度</b>	<b>2,341</b>	<b>34.3</b>	<b>3,444</b>	<b>28.9</b>

福祉部保険健康課

(2) 保険料収納状況

区 分	調 定 額	収入済額	収 納 率	一世帯当たり 調 定 額	一人当たり 調 定 額
	千円	千円	%	円	円
平成 25 年度	570,797	421,789	73.89	216,868	137,376
26 年度	532,638	401,394	75.36	209,948	134,675
27 年度	511,017	381,808	74.72	205,972	133,774
<b>28 年度</b>	<b>479,609</b>	<b>360,374</b>	<b>75.14</b>	<b>201,771</b>	<b>134,495</b>
現 年 度 分	374,058	326,081	87.17	157,366	104,896
滞 納 繰 越 分	105,551	34,293	32.49	44,405	29,599

注) 一世帯当たり及び一人当たりの調定額は、国保加入者の年度間平均(2,377世帯、3,566人)により算定したものの。

福祉部保険健康課

(3) 療養諸費

年 度	件 数	費 用 額	保険者負担額
	件	円	円
平成 25 年度	62,852	1,278,210,864	930,693,544
26 年度	61,777	1,300,484,465	948,189,819
27 年度	60,426	1,441,904,638	1,053,848,086
<b>28 年度</b>	<b>55,930</b>	<b>1,248,443,964</b>	<b>909,776,171</b>

福祉部保険健康課



## (4) 療養の給付

年 度	総 数		診 療 費 等			薬 剤 支 給	
	件 数	費 用 額	件 数	費 用 額	受 診 率	件 数	費 用 額
	件	円	件	円	%	件	円
平成 25 年度	61,706	1,268,254,954	40,543	999,816,184	975.8	21,163	268,438,770
26 年度	60,489	1,290,100,530	39,718	1,039,893,824	1,004.2	20,771	250,206,706
27 年度	59,237	1,432,136,662	39,183	1,169,259,022	1,025.7	20,054	262,877,640
<b>28 年度</b>	<b>54,939</b>	<b>1,239,889,279</b>	<b>36,302</b>	<b>1,015,050,309</b>	<b>1,018.0</b>	<b>18,637</b>	<b>224,838,970</b>

福祉部保険健康課

## (5) 診療費等の内訳

## ア. 入院 (食事療養費を含む)

年 度	件 数	日 数	費 用 額	受 診 率	1 人当たり費用額
	件	日	円	%	円
平成 25 年度	805	12,053	406,349,634	19.4	97,798
26 年度	865	12,636	471,798,582	21.9	119,292
27 年度	959	15,606	597,529,312	25.1	156,421
<b>28 年度</b>	<b>864</b>	<b>13,238</b>	<b>492,463,519</b>	<b>24.2</b>	<b>138,100</b>

## イ. 入院外等

年 度	件 数	日 数	費 用 額	受 診 率	1 人当たり費用額
	件	日	円	%	円
平成 25 年度	32,824	53,223	501,826,830	790.0	120,777
26 年度	32,096	52,042	476,824,862	811.5	120,563
27 年度	31,481	49,552	474,176,310	824.1	124,130
<b>28 年度</b>	<b>29,323</b>	<b>46,271</b>	<b>439,586,100</b>	<b>822.3</b>	<b>123,271</b>

## ウ. 歯 科

年 度	件 数	日 数	費 用 額	受 診 率	1 人当たり費用額
	件	日	円	%	円
平成 25 年度	6,914	14,501	91,639,720	166.4	22,055
26 年度	6,757	13,672	91,270,380	170.8	23,077
27 年度	6,743	13,326	97,553,400	176.5	25,538
<b>28 年度</b>	<b>6,115</b>	<b>11,915</b>	<b>83,000,690</b>	<b>171.5</b>	<b>23,276</b>

福祉部保険健康課

(6) 療 養 費 等

年 度	総 数		診 療 費 等		その他（柔道整復等）	
	件 数	費 用 額	件 数	費 用 額	件 数	費 用 額
	件	円	件	円	件	円
平成 25 年度	1,146	9,955,910	53	869,737	1,093	9,086,173
26 年度	1,288	10,383,935	133	1,877,630	1,155	8,506,305
27 年度	1,189	9,767,976	41	1,378,968	1,148	8,389,008
<b>28 年度</b>	<b>991</b>	<b>8,554,685</b>	<b>22</b>	<b>193,120</b>	<b>969</b>	<b>8,361,565</b>

福祉部保険健康課

(7) 保 険 給 付  
ア. 高額療養費

年 度	件 数	高額療養費	1 件当たり支給額
	件	円	円
平成 25 年度	1,694	100,727,277	59,461
26 年度	1,734	113,017,168	65,177
27 年度	1,949	139,835,982	71,748
<b>28 年度</b>	<b>1,934</b>	<b>121,438,737</b>	<b>62,791</b>

イ. 出産育児一時金

年 度	件 数	支給基準額	支 給 額
	件	円	円
平成 25 年度	12	420,000	4,980,000
26 年度	11	420,000	4,590,000
27 年度	14	420,000	5,880,000
<b>28 年度</b>	<b>12</b>	<b>420,000</b>	<b>5,040,000</b>

ウ. 葬 祭 費

年 度	件 数	支給基準額	支 給 額
	件	円	円
平成 25 年度	23	50,000	1,150,000
26 年度	27	50,000	1,350,000
27 年度	26	50,000	1,300,000
<b>28 年度</b>	<b>14</b>	<b>50,000</b>	<b>700,000</b>

福祉部保険健康課

(8) 保健事業  
ア. 特定健康診査

年 度	対象者数	受診者数	受診率
平成 27 年度	2,602	883	33.9
<b>28 年度</b>	<b>2,410</b>	<b>805</b>	<b>33.4</b>

イ. 特定保健指導

年 度	積極的支援				動機付け支援			
	対象者数	利用者数	終了者数	実施率 *	対象者数	利用者数	終了者数	実施率 *
平成 27 年度	17	4	1	5.9	58	21	12	20.7
<b>28 年度</b>	<b>15</b>	<b>3</b>	<b>3</b>	<b>20.0</b>	<b>61</b>	<b>14</b>	<b>17</b>	<b>27.9</b>

注) 実施率は、終了者数/対象者数により算出。

福祉部保険健康課

3. 長寿健康診査

年 度	対象者数	受診者数	受診率
平成 27 年度	1,908	700	36.7
<b>28 年度</b>	<b>1,864</b>	<b>701</b>	<b>37.6</b>

福祉部保険健康課

4. 介護保険

(1) 第1号被保険者加入状況

区 分	平成28年3月31日現在		平成29年3月31日現在	
	人	%	人	%
<b>総 数</b>	<b>4,328</b>	<b>100.0</b>	<b>4,336</b>	<b>100.0</b>
湯 本	1,057	24.4%	<b>1,052</b>	<b>24.3%</b>
温 泉	432	10.0%	<b>424</b>	<b>9.8%</b>
宮 城 野	1,128	26.1%	<b>1,130</b>	<b>26.1%</b>
仙 石 原	1,263	29.2%	<b>1,268</b>	<b>29.2%</b>
箱 根	405	9.3%	<b>408</b>	<b>9.4%</b>
住所地特例	43	1.0%	<b>54</b>	<b>1.2%</b>

福祉部福祉課

(2) 第1号被保険者保険料収納状況

区 分	調 定 額	収入済額	収 納 率
平成 25 年度	224,354	207,838	92.64
26 年度	230,332	215,651	93.63
27 年度	280,976	263,403	93.75
<b>28 年度</b>	<b>283,728</b>	<b>265,282</b>	<b>93.50</b>

福祉部福祉課・保険健康課

(3) 保険給付

ア 介護サービス等給付費

区 分	件 数	介 護 費 用 額	保 険 給 付 額
	件	円	円
平 成 25 年 度	13,086	968,917,109	876,393,452
居宅サービス	11,141	417,747,676	379,847,484
地域密着型サービス	267	67,878,231	61,090,303
施設サービス	1,678	483,291,202	435,455,665
26 年 度	13,599	1,041,971,419	941,880,833
居宅サービス	11,440	431,650,714	392,075,082
地域密着型サービス	344	90,161,486	81,145,180
施設サービス	1,815	520,159,219	468,660,571
27 年 度	14,170	1,089,568,993	980,916,714
居宅サービス	11,845	447,286,443	403,731,426
地域密着型サービス	330	89,415,081	80,473,426
施設サービス	1,995	552,867,469	496,711,862
<b>28 年 度</b>	<b>14,766</b>	<b>1,133,398,794</b>	<b>1,016,803,499</b>
<b>居宅サービス</b>	<b>11,639</b>	<b>417,622,336</b>	<b>374,788,330</b>
<b>地域密着型サービス</b>	<b>1,044</b>	<b>146,228,050</b>	<b>130,722,670</b>
<b>施設サービス</b>	<b>2,083</b>	<b>569,548,408</b>	<b>511,292,499</b>

イ 高額介護サービス等費

区 分	件 数	保 険 給 付 額	1 件 あ た り 給 付 額
	件	円	円
平 成 25 年 度	1,966	20,645,588	10,501
26 年 度	2,172	22,685,068	10,444
27 年 度	2,532	24,644,235	9,733
<b>28 年 度</b>	<b>2,720</b>	<b>28,715,547</b>	<b>10,557</b>

ウ 特定入所者介護サービス等費

区 分	件 数	保 険 給 付 額	1 件 あ た り 給 付 額
	件	円	円
平 成 25 年 度	2,411	54,721,120	22,696
26 年 度	2,535	57,850,189	22,821
27 年 度	2,794	63,461,033	22,713
<b>28 年 度</b>	<b>2,817</b>	<b>60,927,740</b>	<b>21,629</b>

エ 高額医療合算介護（介護予防）サービス費

区 分	件 数	保 険 給 付 額	1 件 あ た り 給 付 額
	件		円
平 成 25 年 度	73	1,839,983	25,205
26 年 度	90	2,307,634	25,640
27 年 度	101	2,569,099	25,436
<b>28 年 度</b>	<b>108</b>	<b>2,899,749</b>	<b>26,850</b>

(4) 要介護認定者数及び介護（介護予防）サービス受給者数 (各年度3月報告分) (単位 人)

介護度		要支援1	要支援2	要介護1	要介護2	要介護3	要介護4	要介護5	合計
平成 25 年度	認定者数	70	75	103	105	86	100	63	602
	受給者数	36	56	79	94	80	94	59	498
	居宅介護（介護予防）受給者数	36	56	75	67	37	35	21	327
	地域密着型（介護予防）サービス受給者数	-	-	-	10	10	4	2	26
	施設介護サービス受給者数	-	-	4	17	33	55	36	145
	介護老人福祉施設	-	-	-	12	23	44	22	101
	介護老人保健施設	-	-	4	4	9	9	5	31
介護療養型医療施設	-	-	-	1	1	2	9	13	
平成 26 年度	認定者数	66	77	120	107	97	83	74	624
	受給者数	35	45	91	100	92	78	67	508
	居宅介護（介護予防）受給者数	35	45	82	65	45	24	23	319
	地域密着型（介護予防）サービス受給者数	0	0	1	11	7	6	3	28
	施設介護サービス受給者数	0	0	8	24	40	48	41	161
	介護老人福祉施設	0	0	2	13	27	36	24	102
	介護老人保健施設	0	0	6	10	11	11	8	46
介護療養型医療施設	0	0	0	1	2	1	9	13	
平成 27 年度	認定者数	95	71	131	116	105	89	70	677
	受給者数	54	48	96	104	97	86	65	550
	居宅介護（介護予防）受給者数	54	47	86	70	48	28	23	356
	地域密着型（介護予防）サービス受給者数	0	1	2	7	6	6	7	29
	施設介護サービス受給者数	0	0	8	27	43	52	35	165
	介護老人福祉施設	0	0	2	12	27	39	22	102
	介護老人保健施設	0	0	6	14	13	13	6	52
介護療養型医療施設	0	0	0	1	3	0	7	11	
平成 28 年度	認定者数	88	71	133	133	101	104	77	707
	受給者数	44	52	170	137	107	107	63	680
	居宅介護（介護予防）受給者数	44	52	93	77	48	39	19	372
	地域密着型（介護予防）サービス受給者数	0	0	33	16	15	13	10	87
	施設介護サービス受給者数	0	0	44	44	44	55	34	221
	介護老人福祉施設	0	0	3	30	30	40	22	125
	介護老人保健施設	0	0	8	11	11	13	7	50
介護療養型医療施設	0	0	1	3	3	2	5	14	

福祉部福祉課

5. 国民年金

(1) 被保険者数

(単位 人)

年 度	被 保 険 者 数				免 除		付 加 年 金	
	総 数	第1号	任 意	第3号	法 定	申 請	強 制	任 意
平 成 25 年 度	2,269	1,697	32	540	82	289	-	61
26 年 度	2,182	1,615	17	550	88	295	-	58
27 年 度	2,025	1,509	19	497	90	261	-	55
<b>28 年 度</b>	<b>1,848</b>	<b>1,359</b>	<b>21</b>	<b>468</b>	<b>89</b>	<b>247</b>	-	<b>50</b>

福祉部保険健康課

(2) 被保険者の異動状況

(各年3月31日：単位 人)

年 度	被保険者数	年 度 中 増 減				
		増 減	増		減	
			取 得	転 入	喪 失	転 出
平 成 25 年 度	2,269	△ 145	517	181	623	221
26 年 度	2,182	△ 87	567	184	661	177
27 年 度	2,025	△ 157	537	166	666	194
<b>28 年 度</b>	<b>1,848</b>	<b>△177</b>	<b>486</b>	<b>182</b>	<b>670</b>	<b>175</b>

福祉部保険健康課

(3) 受給者数

(単位 人)

区 分	平成 25 年度		26 年度		27 年度		28 年度	
	抛 出	福 祉	抛 出	福 祉	抛 出	福 祉	抛 出	福 祉
死亡一時金	4	-	8	-	5	-	3	-
<b>総 数</b>	<b>3,826</b>	<b>85</b>	<b>3,922</b>	<b>84</b>	<b>3,963</b>	<b>81</b>	<b>3,967</b>	<b>84</b>
老 齢	3,736	-	3,839	-	3,877	-	3,882	-
障 害	66	85	63	84	64	81	62	84
母 子	-	-	-	-	-	-	-	-
寡 婦	4	-	4	-	4	-	3	-
遺 族	20	-	16	-	18	-	20	-

福祉部保険健康課

6. 児童手当

(1) 受給者数・児童数

年 度	区 分		算定基礎児童別受給者数（世帯）						児童数 （人）		
			総 数	1人	2人	3人	4人	5人		6人	
平成 25 年度	総 数		840	651	164	23	1	1	0	1,057	
	年 齢 区 分	3 歳 未 満	被 用 者	109	103	6	-	-	-	-	115
			非 被 用 者	44	42	2	-	-	-	-	46
		3 歳 以 上	被 用 者	275	173	92	10	-	-	-	387
			非 被 用 者	212	153	45	12	1	1	-	288
		小 学 校 修 了 後	被 用 者	115	103	11	1	-	-	-	128
非 被 用 者			85	77	8	-	-	-	-	93	
26 年 度	総 数		799	599	178	19	3	0	0	1,024	
	年 齢 区 分	3 歳 未 満	被 用 者	109	101	8	-	-	-	-	117
			非 被 用 者	37	36	1	-	-	-	-	38
		3 歳 以 上	被 用 者	263	153	97	13	-	-	-	386
			非 被 用 者	191	139	44	5	3	-	-	254
		小 学 校 修 了 後	被 用 者	124	102	22	-	-	-	-	146
非 被 用 者			75	68	6	1	-	-	-	83	
27 年 度	総 数		778	610	141	25	1	1	0	976	
	年 齢 区 分	3 歳 未 満	被 用 者	98	90	8	-	-	-	-	106
			非 被 用 者	32	29	3	-	-	-	-	35
		3 歳 以 上	被 用 者	257	165	75	17	-	-	-	366
			非 被 用 者	190	143	37	8	1	1	-	250
		小 学 校 修 了 後	被 用 者	124	111	13	-	-	-	-	137
非 被 用 者			77	72	5	-	-	-	-	82	
28 年 度	総 数		772	606	144	20	2	0	0	962	
	年 齢 区 分	3 歳 未 満	被 用 者	99	87	12	-	-	-	-	111
			非 被 用 者	33	31	2	-	-	-	-	35
		3 歳 以 上	被 用 者	254	167	72	15	-	-	-	356
			非 被 用 者	175	134	34	5	2	-	-	225
		小 学 校 修 了 後	被 用 者	135	117	18	-	-	-	-	154
非 被 用 者			76	70	6	-	-	-	-	81	

注) 被用者には特例給付者を含むもの。

福祉部子育て支援課

(2) 児童扶養手当・特別児童扶養手当受給者数

(単位 人)

年 度	総 数	児童扶養手当	特別児童扶養手当
平成 25 年度	129	120	9
26 年 度	128	119	9
27 年 度	116	111	5
28 年 度	110	105	5

福祉部子育て支援課

7. 敬老祝金支給状況

区 分	金 額	該 当 者	支 給 総 額
	円	人	円
平 成 25 年 度	-	155	1,115,000
26 年 度	-	163	1,150,000
27 年 度	-	214	1,380,000
<b>28 年 度</b>	-		<b>1,500,000</b>
80 歳	5000円	144	720,000
90 歳	10000円	62	620,000
100 歳	20000円	8	160,000

福祉部福祉課



## 11. 保 健 ・ 衛 生

### 1. 母子関係健診状況

#### (1) 妊婦健康診査（HBS抗原検査を含む）

（単位 人）

年 度	受診券交付数	延受診者数						
		1回目	2回目	3回目	4回目	5回目	6回目	7回目
平成 25 年度	813	53	58	57	48	46	42	42
26 年度	828	58	52	51	54	54	55	55
27 年度	831	59	49	49	46	48	48	45
<b>28 年度</b>	<b>668</b>	<b>54</b>	<b>50</b>	<b>52</b>	<b>48</b>	<b>48</b>	<b>48</b>	<b>46</b>

（単位 人）

年 度	受診券交付数	延受診者数							
		8回目	9回目	10回目	11回目	12回目	13回目	14回目	計
平成 25 年度	813	41	40	36	36	33	29	20	581
26 年度	828	54	53	51	46	32	20	13	648
27 年度	831	41	41	42	36	30	27	13	574
<b>28 年度</b>	<b>668</b>	<b>47</b>	<b>48</b>	<b>48</b>	<b>42</b>	<b>46</b>	<b>25</b>	<b>11</b>	<b>613</b>

福祉部子育て支援課

#### (2) 4か月児健康診査

（単位 人）

年 度	対象者数	受 診 者 数						受診率 (%)
		総 数	湯 本	温 泉	宮城野	仙石原	箱 根	
平成 25 年度	57	56	11	3	12	21	9	98.2
26 年度	44	43	17	2	3	15	6	97.7
27 年度	52	52	11	3	15	16	7	100.0
<b>28 年度</b>	<b>52</b>	<b>51</b>	<b>8</b>	<b>3</b>	<b>11</b>	<b>23</b>	<b>6</b>	<b>98.1</b>

福祉部子育て支援課

#### (3) 8～9か月児健康診査

（単位 人）

年 度	対象者数	受 診 者 数						受診率 (%)
		総 数	湯 本	温 泉	宮城野	仙石原	箱 根	
平成 25 年度	56	52	20	4	9	14	5	92.9
26 年度	61	58	16	3	8	22	9	95.1
27 年度	35	32	9	2	10	8	3	91.4
<b>28 年度</b>	<b>50</b>	<b>45</b>	<b>11</b>	<b>2</b>	<b>5</b>	<b>23</b>	<b>4</b>	<b>90.0</b>

福祉部子育て支援課

注) 27年7月から10か月児健康診査として実施

(4) 1歳6か月児健康診査

(単位 人)

年 度	対象者数	受 診 者 数						受診率(%)
		総 数	湯 本	温 泉	宮城野	仙石原	箱 根	
平 成 25 年 度	59	59	20	2	16	13	8	100.0
26 年 度	56	52	13	3	7	20	9	92.2
27 年 度	43	45	12	2	6	17	8	104.7
<b>28 年 度</b>	<b>42</b>	<b>44</b>	<b>10</b>	<b>2</b>	<b>11</b>	<b>14</b>	<b>7</b>	<b>104.8</b>

福祉部子育て支援課

(5) 3歳6か月児健康診査

(単位 人)

年 度	対象者数	受 診 者 数						受診率(%)
		総 数	湯 本	温 泉	宮城野	仙石原	箱 根	
平 成 25 年 度	59	55	13	5	15	18	4	93.2
26 年 度	58	55	6	5	13	26	5	94.8
27 年 度	57	53	15	5	11	14	8	93.0
<b>28 年 度</b>	<b>51</b>	<b>51</b>	<b>13</b>	<b>3</b>	<b>8</b>	<b>21</b>	<b>6</b>	<b>100.0</b>

福祉部子育て支援課

(6) 乳幼児歯科健康診査

(単位 人)

年 度	対象者数	受 診 者 数						受診率(%)
		総 数	湯 本	温 泉	宮城野	仙石原	箱 根	
平 成 25 年 度	169	138	19	12	27	60	20	81.7
26 年 度	156	137	39	7	31	41	19	87.8
27 年 度	162	133	35	11	17	48	22	82.1
<b>28 年 度</b>	<b>141</b>	<b>117</b>	<b>30</b>	<b>10</b>	<b>19</b>	<b>44</b>	<b>14</b>	<b>83.0</b>

福祉部子育て支援課

2. 成人関係検診状況

(1) 一般健康診査

年 度	受 診 者 数						異常なし	所見あり
	総 数	湯 本	温 泉	宮城野	仙石原	箱 根		
平成 26 年度	36	15	2	12	7	0	0	36
27 年度	29	16	0	8	5	0	0	29
<b>28 年度</b>	<b>25</b>	<b>9</b>	<b>1</b>	<b>9</b>	<b>6</b>	<b>0</b>	<b>2</b>	<b>23</b>

福祉部保険健康課

(2) 胃がん検診

(単位 人)

年 度	受 診 者 数						異常なし	要精検者	精検受診者			
	総 数	湯 本	温 泉	宮城野	仙石原	箱 根			総 数	異常なし	所見あり	がん患者
平成 25 年度	303	61	30	87	96	29	295	8(55)	47(39)	14(10)	33(29)	0
26 年度	320	68	33	82	111	26	313	7(45)	37(33)	1(1)	36(32)	0
27 年度	305	55	28	76	121	25	290	15(50)	37(24)	2(1)	34(23)	1(0)
<b>28 年度</b>	<b>305</b>	<b>53</b>	<b>31</b>	<b>76</b>	<b>116</b>	<b>29</b>	<b>302</b>	<b>3(59)</b>	<b>27(25)</b>	<b>2(1)</b>	<b>25(24)</b>	<b>0</b>

注) ( ) は、前年からの経過観察者で、精検から受診した数。

福祉部保険健康課

(3) 大腸がん検診

(単位 人)

年 度	受 診 者 数						異常なし	要精検者	精検受診者			
	総 数	湯 本	温 泉	宮城野	仙石原	箱 根			総 数	異常なし	所見あり	がん患者
平成 25 年度	1,460	364	139	371	444	142	1,330	130	88	32	52	4
26 年度	1,504	398	142	377	468	119	1,361	143	102	37	58	7
27 年度	1,550	394	152	389	470	145	1,417	133	79	22	50	7
<b>28 年度</b>	<b>1,450</b>	<b>363</b>	<b>133</b>	<b>371</b>	<b>443</b>	<b>140</b>	<b>1,305</b>	<b>145</b>	<b>86</b>	<b>17</b>	<b>63</b>	<b>6</b>

福祉部保険健康課

(4) 肺がん検診

(単位 人)

年 度	受 診 者 数						異常なし	要精検者	精検受診者			
	総 数	湯 本	温 泉	宮城野	仙石原	箱 根			総 数	異常なし	所見あり	がん患者
平成 25 年度	1,367	355	109	282	484	137	1,342	25	22	11	10	1
26 年度	1,399	386	110	300	497	106	1,353	46	37	17	19	1
27 年度	1,477	383	113	325	519	137	1,416	61	47	25	21	1
<b>28 年度</b>	<b>1,432</b>	<b>373</b>	<b>102</b>	<b>320</b>	<b>506</b>	<b>131</b>	<b>1,385</b>	<b>47</b>	<b>36</b>	<b>11</b>	<b>25</b>	<b>0</b>

福祉部保険健康課

(5) 子宮がん検診

(単位 人)

年 度	受 診 者 数						異常なし	要治療 要経過観察 (がんを除く)	要精検者	精検受診者			
	総 数	湯 本	温 泉	宮城野	仙石原	箱 根				総 数	異常なし	所見あり	がん患者
平成 25 年 度	614	135	67	168	194	50	607	0	7	7	2	3	2
26 年 度	546	107	67	155	171	46	525	15	6	6	2	3	1
27 年 度	583	138	64	155	184	42	559	15	9	5	0	5	0
<b>28 年 度</b>	<b>501</b>	<b>94</b>	<b>48</b>	<b>144</b>	<b>176</b>	<b>39</b>	<b>489</b>	<b>11</b>	<b>1</b>	<b>0</b>	<b>0</b>	<b>0</b>	<b>0</b>

福祉部保険健康課

(6) 乳がん検診

(単位 人)

年 度	受 診 者 数						異常なし	要治療 要経過観察 (がんを除く)	要精検者	精検受診者			
	総 数	湯 本	温 泉	宮城野	仙石原	箱 根				総 数	異常なし	所見あり	がん患者
平成 25 年 度	555	112	63	162	173	45	527	0	28	24	10	14	0
26 年 度	508	101	56	146	166	39	467	1	40	39	25	14	0
27 年 度	381	85	38	94	135	29	353	1	27	19	10	5	4
<b>28 年 度</b>	<b>349</b>	<b>56</b>	<b>30</b>	<b>99</b>	<b>140</b>	<b>24</b>	<b>307</b>	<b>2</b>	<b>40</b>	<b>35</b>	<b>23</b>	<b>12</b>	<b>0</b>

福祉部保険健康課

(7) 前立腺がん検診

(単位 人)

年 度	受 診 者 数						異常なし	要経過観察 (がんを除く)	要精検者	精検受診者			
	総 数	湯 本	温 泉	宮城野	仙石原	箱 根				総 数	異常なし	所見あり	がん患者
平成 25 年 度	547	113	59	147	170	58	495	16	36	25	6	16	3
26 年 度	556	126	57	143	169	61	508	3	45	32	8	23	1
27 年 度	584	134	57	137	194	62	532	7	45	29	10	13	6
<b>28 年 度</b>	<b>588</b>	<b>132</b>	<b>56</b>	<b>158</b>	<b>185</b>	<b>57</b>	<b>532</b>	<b>0</b>	<b>56</b>	<b>24</b>	<b>3</b>	<b>21</b>	<b>0</b>

福祉部保険健康課

(8) 胃がんリスク検診

(単位 人)

年 度	受 診 者 数						異常なし	要治療 要経過観察 (がんを除く)	要精検者	精検受診者			
	総 数	湯 本	温 泉	宮城野	仙石原	箱 根				総 数	異常なし	所見あり	がん患者
平成 27 年 度	163	32	16	60	40	15	81	0	82	57	7	48	2
<b>28 年 度</b>	<b>158</b>	<b>38</b>	<b>17</b>	<b>39</b>	<b>46</b>	<b>18</b>	<b>88</b>	<b>0</b>	<b>70</b>	<b>54</b>	<b>3</b>	<b>50</b>	<b>1</b>

注) 平成27年度から開始。

福祉部保険健康課

(9) 成人歯科健康診査

(単位 人)

年 度	受 診 者 数						異常なし	要指導	要精検者	要精検の内容 (延べ数)				
	総 数	湯 本	温 泉	宮城野	仙石原	箱 根				歯石除去	歯肉治療	う蝕治療	補綴処理	その他
平成 25 年 度	17	3	0	6	4	4	7	1	9	3	3	4	0	2
26 年 度	28	6	2	8	12	0	7	2	19	11	8	8	1	1
27 年 度	10	4	1	5	0	0	5	1	4	1	1	1	0	1
<b>28 年 度</b>	<b>12</b>	<b>4</b>	<b>1</b>	<b>2</b>	<b>5</b>	<b>0</b>	<b>2</b>	<b>0</b>	<b>10</b>	<b>7</b>	<b>2</b>	<b>4</b>	<b>1</b>	<b>0</b>

福祉部保険健康課

3. 健康教育・地域支援事業の状況

(単位 人)

区 分	平成 25 年度	26 年度	27 年度	28 年度
<b>健 康 教 育</b>	1,822	1,929	1,377	1,490
新米ママパパ出産育児教室	14	23	11	8
育児教室「たんぽぽの会」	212	224	175	314
歯科教室	41	35	-	-
親教室「赤ちゃん和妈妈のためのヒーリング」	56	43	-	-
2か月児とママの教室	-	-	21	32
離乳食教室（モグモグゴックン、かみかみパクパク）	44	55	49	52
はつらつ町民健康教室	146	142	116	109
食文化継承事業	27	84	59	84
乳房自己触診教育	484	438	273	220
簡易体力測定	63	57	56	35
健康づくり推進委員研修及び地区活動支援	156	167	149	220
ゲートキーパー養成講座	100	55	44	47
「いきいきHAKONE体操」普及講習会	105	70	128	82
食育推進事業	374	487	249	253
食育教室	-	49	47	34
<b>地 域 支 援 事 業</b>	922	1,108	1,263	1,459
ゆっくりゆったり運動教室	205	249	517	599
にこにこ脳と体の若返り教室	-	178	75	335
高齢者筋力トレーニング教室	717	681	671	525

注) 1. 平成28年度のはつらつ町民健康教室として、ロコモティブシンドローム予防教室、脂質異常症予防教室、高血圧予防教室、働く（若い）世代にむけた健康教室、骨粗しょう症予防教室、糖尿病予防教室、疾病予防教室（アレルギー疾患）を実施。

福祉部福祉課・子育て支援課・保険健康課

注) 2. 平成28年度の食文化継承事業は、食文化継承教室及び親子ふれあい食教室を実施。

4. 健康相談状況

(単位 人)

年 度	総 数	所内指導	老 人 健康相談	老人クラブ 健康相談	畑 宿 健康の日	その他
平成 25 年 度	1,139	704	94	149	28	164
26 年 度	1,461	912	106	170	39	234
27 年 度	1,632	1,226	70	135	61	140
<b>28 年 度</b>	<b>1,311</b>	<b>909</b>	<b>84</b>	<b>152</b>	<b>54</b>	<b>112</b>

福祉部福祉課・保険健康課

5. 家庭訪問状況

(単位 人)

年 度	総 数	乳幼児	生活習慣病		その他
			39歳以下	40歳以上	
平成 25 年 度	194	70	-	7	117
26 年 度	233	87	-	13	133
27 年 度	76	73	-	3	-
<b>28 年 度</b>	<b>158</b>	<b>81</b>	-	<b>8</b>	<b>69</b>

福祉部子育て支援課・保険健康課

6. 予防接種状況

(単位 人)

年 度	四 種 混 合	三 種 混 合	二 種 混 合	麻しん風しん 混 合	麻しん	風しん	日 本 脳 炎	B C G	不活化 ポリオ
平成 25 年 度	194	50	29	105	0	0	233	49	85
26 年 度	203	15	37	122	0	0	226	44	33
27 年 度	196	0	19	103	0	0	179	47	8
<b>28 年 度</b>	<b>186</b>	<b>0</b>	<b>23</b>	<b>93</b>	<b>0</b>	<b>0</b>	<b>168</b>	<b>42</b>	<b>4</b>

年 度	高齢者 インフルエンザ	高齢者 肺炎球菌	ヒブ	小児用 肺炎球菌	子宮頸がん	水痘	B 型 肝 炎
平成 25 年 度	1,963	-	239	219	14	-	-
26 年 度	2,034	397	204	208	0	111	-
27 年 度	2,001	310	184	182	2	103	-
<b>28 年 度</b>	<b>1,949</b>	<b>331</b>	<b>193</b>	<b>194</b>	<b>1</b>	<b>69</b>	<b>69</b>

注) 1. 平成7年4月2日から平成19年4月1日生まれの方を対象に、日本脳炎の接種対象期間を拡大。福祉部保険健康課

2. 平成20年4月1日から5年間の期限付きで、中学1年生と高校3年生に相当する方の麻しん・風しん混合を実施。

3. 平成26年10月1日から経過措置（5年間）として、70～100歳の5歳刻みの方及び101歳以上の方（初年度のみ）に高齢者肺炎球菌を実施。

## 7. 献 血

(単位 人)

年 度	受 付 数			不 適 数			献 血 数		
	総 数	200ml	400ml	総 数	200ml	400ml	総 数	200ml	400ml
平成 25 年度	72	-	72	10	-	10	62	-	62
26 年度	88	4	84	13	0	13	75	4	71
27 年度	116	2	114	12	1	11	104	1	103
<b>28 年度</b>	<b>126</b>	<b>5</b>	<b>121</b>	<b>14</b>	<b>1</b>	<b>13</b>	<b>112</b>	<b>4</b>	<b>108</b>

注) 1. 平成26年度は、1日を2会場（役場本庁舎・さくら館）、1日を1会場（役場本庁舎）で実施。

福祉部保険健康課

2. 平成26年度は、若者による献血キャンペーンを行っていたため200mlの献血を実施。

## 8. 医療施設

(各年3月31日)

年 次	病院診療所数	病 床 数	歯科診療所数
平成 25 年	8	192	7
26 年	8	192	7
27 年	8	192	7
<b>28 年</b>	<b>8</b>	<b>192</b>	<b>7</b>

福祉部保険健康課

## 9. 休日救急患者当番医月別取扱状況

(単位 人)

年 度	総 数	4月	5月	6月	7月	8月	9月	10月	11月	12月	1月	2月	3月
平成 25 年	<b>469</b>	21	92	33	22	37	24	22	36	48	69	34	31
26 年	<b>438</b>	16	67	23	23	33	30	16	37	75	75	28	15
27 年	<b>314</b>	18	45	6	13	42	7	20	11	20	62	20	50
<b>28 年</b>	<b>233</b>	<b>12</b>	<b>14</b>	<b>13</b>	<b>15</b>	<b>31</b>	<b>4</b>	<b>22</b>	<b>15</b>	<b>13</b>	<b>64</b>	<b>17</b>	<b>13</b>

注) 平成27年度から、歯科については廃止。

福祉部保険健康課

10. 年齢別死亡者数

(単位 人)

年次	総数	1歳 未満	1～ 9歳	10～ 19歳	20～ 29歳	30～ 39歳	40～ 49歳	50～ 59歳	60～ 69歳	70～ 79歳	80歳 以上
平成 24 年	147	-	-	-	1	-	1	5	16	40	84
25 年	157	-	-	-	1	-	1	5	24	33	93
26 年	175	-	-	-	-	3	1	6	24	46	95
27 年	149	-	-	-	-	1	4	5	19	29	91

福祉部保険健康課

11. 主要死因別死亡者数

(単位 人)

区分	平成 24 年	25 年	26 年	27 年
<b>総数</b>	<b>147</b>	<b>157</b>	<b>175</b>	<b>149</b>
悪性新生物 (※)	55	43	53	42
脳血管疾患 (※)	18	17	16	12
心疾患 (※)	27	27	29	17
肺炎	9	11	20	22
腎不全 (腎炎を含む)	2	4	4	1
不慮の事故	5	3	7	8
糖尿病	1	2	1	2
肝疾患	1	4	2	2
老衰	11	14	10	9
自殺	4	2	3	4
高血圧性疾患	1	2	2	-
先天異常	-	-	-	-
その他	13	28	28	30

注) (※) は生活習慣病主要原因である。

福祉部保険健康課



## 12. 祭壇使用状況

(単位 件)

区 分	平成25年度		26年度		27年度		28年度	
	3 段	5 段	3 段	5 段	3 段	5 段	3 段	5 段
総 数	1	10	1	5	-	5	-	8
湯 本	-	-	-	2	-	-	-	6
温 泉	-	-	-	-	-	-	-	-
宮 城 野	1	3	-	-	-	1	-	-
仙 石 原	-	-	-	-	-	-	-	-
箱 根	-	7	1	3	-	4	-	2

総務部総務防災課

## 13. 畜犬登録

(単位 頭)

年 度	登 録 数					
	総 数	湯 本	温 泉	宮城野	仙石原	箱 根
平成 25 年 度	681	151	50	179	223	78
26 年 度	662	143	47	173	220	79
27 年 度	645	141	46	169	212	77
28 年 度	584	132	41	156	189	66

環境整備部環境課

14. 清掃美化

(1) 月別ごみ搬入状況

(単位 トン)

年度・月別	総 数		可 燃 物		不 燃 物	
	搬 入 量	1日当たり 搬 入 量	搬 入 量	1日当たり 搬 入 量	搬 入 量	1日当たり 搬 入 量
平成 25 年度	16,881.46	46.25	15,652.83	42.88	1,228.63	3.37
26 年度	17,070.48	46.77	15,833.75	43.38	1,236.73	3.39
27 年度	15,420.70	42.25	14,325.28	39.25	1,095.42	3.00
<b>28 年度</b>	<b>16,226.49</b>	<b>44.46</b>	<b>15,099.75</b>	<b>41.37</b>	<b>1,126.74</b>	<b>3.09</b>
4 月	1,265.74	42.19	1,171.83	39.06	93.91	3.13
5 月	1,333.94	43.03	1,237.16	39.91	96.78	3.12
6 月	1,272.59	42.42	1,185.49	39.52	87.10	2.90
7 月	1,381.61	44.57	1,290.86	41.64	90.75	2.93
8 月	1,593.62	51.41	1,487.25	47.98	106.37	3.43
9 月	1,345.51	44.85	1,251.68	41.72	93.83	3.13
10 月	1,392.03	44.90	1,295.36	41.79	96.67	3.12
11 月	1,386.72	46.22	1,290.96	43.03	95.76	3.19
12 月	1,555.43	50.18	1,445.09	46.62	110.34	3.56
1 月	1,254.10	40.45	1,163.07	37.52	91.03	2.94
2 月	1,082.93	38.68	1,002.07	35.79	80.86	2.89
3 月	1,362.27	43.94	1,278.93	41.26	83.34	2.69

## (2) ごみ処理処分量

(単位 トン)

区 分	焼 却	資源回収	埋 立	計
可 燃 物	15,610.18	—	—	15,610.18
不 燃 物		616.31	—	616.31
<b>総 量</b>	<b>15,610.18</b>	<b>616.31</b>	—	<b>16,226.49</b>
日 平 均	42.77	1.69	—	44.46
構 成 比	96.20%	3.80%	—	100.00%
焼 却 残 灰	—	—	1,149.21	1,149.21
焼 却 残 渣	—	—	871.50	871.50
<b>総 量</b>	—	—	<b>2,020.71</b>	<b>2,020.71</b>

注) 粗大可燃・不燃物に含有される焼却分を含む

環境整備部環境課

## (3) し尿処理状況

(各年3月31日)

区 分	平成 25 年度		26 年度		27 年度		28 年度	
	戸 数	人 口	戸 数	人 口	戸 数	人 口	戸 数	人 口
<b>総 数</b>	<b>3,796</b>	<b>7,303</b>	<b>3,739</b>	<b>7,175</b>	<b>3,658</b>	<b>6,891</b>	<b>4,093</b>	<b>7,172</b>
汲 取 式 便 所	95	160	91	152	88	147	78	130
下 水 道	3,701	7,143	3,648	7,023	3,570	6,744	4,015	7,042

環境整備部上下水道温泉課・環境課

(4) 月別し尿処理状況

(単位 kℓ)

年度・月別	総 数		生 し 尿		浄 化 槽 汚 泥	
	搬 入 量	1日当たり 搬 入 量	搬 入 量	1日当たり 搬 入 量	搬 入 量	1日当たり 搬 入 量
平成 25 年 度	8,765.0	24.0	357.9	1.0	8,407.1	23.0
26 年 度	8,162.5	22.4	373.1	1.0	7,789.4	21.3
27 年 度	8,315.3	22.8	316.8	0.9	7,998.5	21.9
<b>28 年 度</b>	<b>8,908.6</b>	<b>24.4</b>	<b>319.7</b>	<b>0.9</b>	<b>8,588.9</b>	<b>23.5</b>
4 月	822.8	27.4	28.9	1.0	793.9	26.5
5 月	860.6	27.8	24.4	0.8	836.2	27.0
6 月	838.0	27.9	26.5	0.9	811.5	27.1
7 月	653.4	21.1	28.0	0.9	625.4	20.2
8 月	609.9	19.7	22.6	0.7	587.3	19.0
9 月	636.1	21.2	24.7	0.8	611.4	20.4
10 月	779.1	25.1	24.8	0.8	754.3	24.3
11 月	796.4	26.6	36.0	1.2	760.4	25.4
12 月	714.4	23.1	26.0	0.8	688.4	22.2
1 月	700.9	22.6	25.2	0.8	675.7	21.8
2 月	689.5	24.6	22.1	0.8	667.4	23.8
3 月	807.5	26.1	30.5	1.0	777.0	25.1

## 12. 治安・災害

### 1. 地域別交通事故発生状況

区 分	平成 25 年			26 年			27 年			28 年		
	件 数	死 者	傷 者	件 数	死 者	傷 者	件 数	死 者	傷 者	件 数	死 者	傷 者
<b>総 数</b>	<b>140</b>	<b>3</b>	<b>204</b>	<b>110</b>	<b>0</b>	<b>158</b>	<b>100</b>	<b>2</b>	<b>136</b>	<b>116</b>	<b>2</b>	<b>166</b>
湯 本	28	0	41	24	0	29	21	0	30	21	0	31
湯 本 茶 屋	3	0	3	1	0	1	2	1	1	5	0	5
塔 之 澤	7	0	8	4	0	6	3	0	5	5	0	10
須 雲 川	2	0	2	1	0	2	3	0	3	4	0	6
畑 宿	2	0	3	3	0	5	8	0	9	5	0	7
大 平 台	8	0	18	5	0	6	2	0	3	5	0	9
宮 ノ 下	7	0	9	8	0	12	3	0	3	8	0	10
底 倉 谷	0	0	0	0	0	0	1	0	1	0	0	0
小 涌 谷	4	0	8	4	0	7	3	0	4	1	0	2
宮 城 野	9	0	11	3	0	3	5	0	7	7	0	7
木 賀 羅	5	0	5	3	0	4	3	0	6	0	0	0
強 羅	5	0	5	5	0	8	2	0	3	5	0	6
二 ノ 平	2	0	4	0	0	0	0	0	0	2	0	2
仙 石 原	23	0	34	28	0	43	14	0	23	16	1	20
箱 根	23	2	29	13	0	22	14	1	16	18	1	34
元 箱 根	11	1	23	7	0	9	15	0	21	13	0	16
芦 之 湯	1	0	1	1	0	1	1	0	1	1	0	1

小田原警察署

2. 月別交通事故発生状況

年度・月別	件数	死者	傷者
	件	人	人
平成 25 年	140	3	204
26 年	110	0	158
27 年	100	2	136
<b>28 年</b>	<b>116</b>	<b>2</b>	<b>166</b>
1 月	5	0	10
2 月	9	0	12
3 月	7	0	9
4 月	3	0	5
5 月	17	0	19
6 月	5	0	6
7 月	8	1	13
8 月	14	0	28
9 月	13	0	18
10 月	10	0	11
11 月	16	1	24
12 月	9	0	11

小田原警察署

3. 町民交通傷害保険

(1) 加入状況

(単位 人)

年 度	総 数	湯 本	温 泉	宮城野	仙石原	箱 根
平成 25 年度	1,123	788	38	101	149	47
26 年度	841	528	39	82	130	62
27 年度	774	512	26	70	128	38
<b>28 年度</b>	<b>712</b>	<b>490</b>	<b>21</b>	<b>63</b>	<b>107</b>	<b>31</b>

総務部総務防災課

(2) 保険金支払状況

(各年3月31日)

治療期間別	平成 25 年度		26 年度		27 年度		28 年度	
	件数	金額	件数	金額	件数	金額	件数	金額
総 数	2	55,000	2	231,000	1	10,000	2	280,000

総務部総務防災課

4. 刑法犯発生状況

(単位 件)

年 度	総 数	凶 悪 犯				粗 暴 犯				窃 盗	知 能 犯			風 俗 犯		その他
		強 盗	放 火	強 制 性交等	殺 人	暴 行	傷 害	脅 迫	恐 喝		詐 欺	横 領	偽 造	とばく	わいせつ	
平成 25 年度	101	-	-	-	-	2	4	-	-	79	5	-	-	-	1	10
26 年度	107	-	-	-	-	2	3	-	-	81	4	-	-	-	-	17
27 年度	105	-	-	-	-	5	5	-	-	77	4	-	1	-	1	12
<b>28 年度</b>	<b>82</b>	-	-	<b>1</b>	-	<b>5</b>	<b>5</b>	-	<b>1</b>	<b>52</b>	<b>8</b>	-	-	-	-	<b>10</b>

小田原警察署

5. 窃盗手口別発生状況

(平成28年度：単位 件)

交 番 別	総 数	侵 入 窃 盗								乗 り 物 盗			非 侵 入 盗						
		事務所荒し	旅館荒し	出店荒し	倉庫荒し	あき巣	忍び込み	居空き	その他	自動車盗	オートバイ盗	自転車盗	詐欺盗	車上ねらい	工事場ねらい	万引	すり	客室ねらい	その他
<b>総 数</b>	<b>52</b>	<b>2</b>	<b>1</b>			<b>3</b>			<b>1</b>	<b>2</b>	<b>2</b>	<b>1</b>		<b>9</b>		<b>2</b>		<b>3</b>	<b>26</b>
湯 本	22					1				1	2	1		5				1	11
宮 ノ 下	13									1				1				2	9
宮 城 野	0																		
仙 石 原	6		1			2								1					2
高 原	2																		2
箱 根	3	2												1					
元 箱 根	6								1					1		2			2

小田原警察署



6. 救急車の活動状況  
 (1) 地域別出動件数

(単位 件)

年次・月別	総 数	湯 本	温 泉	宮城野	仙石原	箱 根	管 外
平成 25 年	<b>2,275</b>	623	331	542	551	219	9
26 年	<b>2,136</b>	553	284	524	557	212	6
27 年	<b>1,848</b>	525	255	400	438	214	16
<b>28 年</b>	<b>2,145</b>	<b>605</b>	<b>251</b>	<b>527</b>	<b>515</b>	<b>239</b>	<b>8</b>
1 月	166	43	20	42	43	18	-
2 月	176	63	18	44	33	18	-
3 月	157	55	14	34	37	16	1
4 月	143	45	22	31	32	13	-
5 月	194	53	22	39	48	32	-
6 月	113	30	18	32	20	12	1
7 月	198	51	20	51	47	29	-
8 月	237	51	26	69	65	25	1
9 月	152	43	26	33	35	13	2
10 月	180	45	19	41	50	24	1
11 月	228	71	23	47	65	21	1
12 月	201	55	23	64	40	18	1

消防本部

(2) 事故種別出動件数

年次・月別	総数	火災	自然災害	水難	交通	労働災害	運動競技	一般負傷	加害	自損行為	急病	その他
平成 25 年	<b>2,275</b>	-	-	-	182	38	6	502	9	15	1,467	56
	<b>(116)</b>				(8)	(1)		(22)	(1)	(7)	(75)	(1)
26 年	<b>2,136</b>	-	1	1	134	39	2	492	5	12	1,386	64
	<b>(139)</b>			(1)	(12)			(13)		(3)	(109)	(1)
27 年	<b>1,848</b>	3	-	1	149	31	3	416	3	13	1,199	30
	<b>(127)</b>	(2)	-	(1)	(9)	(1)	-	(11)	(2)	(6)	(93)	(2)
<b>28 年</b>	<b>2,145</b>	<b>2</b>	<b>-</b>	<b>-</b>	<b>189</b>	<b>33</b>	<b>1</b>	<b>492</b>	<b>6</b>	<b>9</b>	<b>1,370</b>	<b>43</b>
	<b>(122)</b>	-	-	-	<b>8</b>	<b>1</b>	-	<b>16</b>	-	<b>5</b>	<b>92</b>	-
1 月	166	-	-	-	7	5	-	42	1	-	110	1
2 月	176	2	-	-	14	5	-	29	-	3	122	1
3 月	157	-	-	-	12	2	-	32	-	1	108	2
4 月	143	-	-	-	6	2	-	37	-	-	95	3
5 月	194	-	-	-	28	2	-	49	1	1	111	2
6 月	113	-	-	-	10	2	-	18	1	2	77	3
7 月	198	-	-	-	15	1	-	55	1	-	122	4
8 月	237	-	-	-	24	2	1	59	-	-	148	3
9 月	152	-	-	-	21	3	-	31	-	-	93	4
10 月	180	-	-	-	17	4	-	46	-	2	105	6
11 月	228	-	-	-	20	3	-	50	2	-	146	7
12 月	201	-	-	-	15	2	-	44	-	-	133	7

注) ( ) 内は内数で不搬送件数である。

消防本部

## (3) 地域別搬送人員

(単位 人)

年 度	平成 25 年				26 年				27 年				28 年			
	総 数	居住者	観光客	その他	総 数	居住者	観光客	その他	総 数	居住者	観光客	その他	総 数	居住者	観光客	その他
総 数	2,199	750	1,224	225	2,020	744	1,012	264	1,751	671	809	271	2,062	764	960	338
湯 本	607	205	338	64	524	189	282	53	486	171	226	89	591	196	293	102
温 泉	330	87	211	32	271	81	157	33	242	77	135	30	243	76	130	37
宮 城 野	527	232	255	40	498	196	238	64	385	173	157	55	501	224	201	76
仙 石 原	531	178	287	66	527	215	226	86	419	187	172	60	487	214	202	71
箱 根	195	48	125	22	195	63	104	28	204	62	113	29	231	54	127	50
管 外	9	-	8	1	5	-	5	-	15	1	6	8	9	-	7	2

消防本部

## (4) 事故種別搬送人員

(単位 人)

年 度	平成 25 年				26 年				27 年				28 年			
	総 数	居住者	観光客	その他	総 数	居住者	観光客	その他	総 数	居住者	観光客	その他	総 数	居住者	観光客	その他
総 数	2,199	750	1,224	225	2,020	744	1,012	264	1,751	671	809	271	2,062	764	960	338
火 災	-	-	-	-	-	-	-	-	1	-	-	1	2	2	-	-
自 然 災 害	-	-	-	-	1	-	-	1	-	-	-	-	-	-	-	-
水 難	-	-	-	-	-	-	-	-	-	-	-	-	-	-	-	-
交 通	209	34	143	32	138	33	81	24	161	15	102	44	213	34	123	56
労 働 災 害	37	17	-	20	39	14	-	25	31	13	-	18	32	7	-	25
運 動 競 技	6	-	-	6	2	-	-	2	3	-	1	2	1	-	-	1
一 般 負 傷	481	111	346	24	480	111	316	53	407	127	246	34	479	135	286	58
加 害	8	2	1	5	5	3	2	-	1	-	-	1	6	3	2	1
自 損 行 為	8	7	-	1	9	4	1	4	7	4	-	3	4	2	-	2
急 病	1,395	558	721	116	1,283	544	604	135	1,112	497	460	155	1,282	557	547	178
そ の 他	55	21	13	21	63	35	8	20	28	15	-	13	43	24	2	17

消防本部

7. 消防勢力状況

(各年4月1日)

区 分	人 員	消 防 ポンプ 自動車	小 型 動 力 ポンプ	小型動力 ポンプ付 積載車	救助工作車	救 急 車	指令車 (査察車) (広報車)	資機材搬送 車	消 防 無 線		
									基 地 局	移 動 局	携 帯 局
平成 26 年	438	14	21	9	1	5	3	2	3	22	111
27 年	435	14	22	9	1	5	3	2	3	22	119
28 年	430	14	22	9	1	5	3	2	4	21	20
<b>29 年</b>	<b>423</b>	<b>13</b>	<b>20</b>	<b>9</b>	<b>1</b>	<b>5</b>	<b>3</b>	<b>2</b>	<b>4</b>	<b>21</b>	<b>20</b>
消 防 本 部	8						3		1	4	2
消 防 署 本 署	41	2	2		1	2		2		8	9
湯 本 分 署	20	1				1				3	3
仙 石 原 分 遣 所	12					1				3	3
箱 根 分 遣 所	12	1				1				3	3
そ の 他									3		
計	93	4	2		1	5	3	2	4	21	20
消 防 団 本 部	5										
第 1 分 団	25	1	1	1							
第 2 分 団	52	1	1	2							
第 3 分 団	21			2							
第 4 分 団	21	1	2								
第 5 分 団	36	1	3	1							
第 6 分 団	30	1	2								
第 7 分 団	28	1	2	1							
第 8 分 団	30	1	1	1							
第 9 分 団	20	1	1								
第 10 分 団	34		3	1							
第 11 分 団	28	1	2								
計	330	9	18	9							

## 8. 消防水利施設状況

(各年4月1日)

管 区 別	公 設			私 設			プ ー ル	池
	消火栓	防火水槽		消火栓	防火水槽			
		40m <sup>3</sup> 以上	40m <sup>3</sup> 未満		40m <sup>3</sup> 以上	40m <sup>3</sup> 未満		
平成 26 年	472	116	12	133	149	3	7	4
27 年	473	116	12	133	149	3	7	4
28 年	475	116		132	151	3	5	5
<b>29 年</b>	<b>475</b>	<b>115</b>	<b>12</b>	<b>132</b>	<b>152</b>	<b>3</b>	<b>5</b>	<b>5</b>
湯 本 地 域								
1. 旭 町	16	2		5		1		
2. 塔 之 澤	1	2		1				
3. 仲 町	17	5	1		3			
4. 湯 本 茶 屋	9	2	1		6		1	
5. 神 明 町	22	7					1	
6. 山 崎	18	3						
7. 須 雲 川	1	2		5	4			
8. 畑 宿	4	3	1					
温 泉 地 域								
9. 大 平 台	25	7	2		1			
10. 宮ノ下・底倉・木賀の一部	26	7	1	2	5	1	1	
11. 小 涌 谷	18	7	2	20	9			
宮 城 野 地 域								
12. 二 ノ 平	8	4	1	20	6		1	
13. 強 羅	52	10	1	5	34			1
14. 宮城野・木賀の一部	33	13	1	31	13		1	
仙 石 原 地 域								
15. 品 ノ 木	14	1		25	7			1
16. 仙 石 原 谷	62	14	1	2	30			1
17. 大 涌 谷 荘	3				1			1
18. 温 泉 荘	58	11			22			
箱 根 地 域								
19. 芦 之 湯	31	7		11	5	1		
20. 元 箱 根	31	2		2	5			
21. 箱 根	26	6		3	1			1

消防本部

9. 消防団員数

(各年4月1日：単位 人)

年次	総数	団長	副団長	分団長	副分団長	部長	班長	団員
平成26年	337	1	4	11	11	22	36	252
27年	334	1	4	11	11	22	36	249
28年	334	1	4	11	11	22	36	249
29年	330	1	4	11	11	22	36	245

消防本部

10. 火災発生状況

年次	出火件数 (件)						建物焼損 (棟)					損害見積額 (千円)					建物焼損面積	林野焼損面積	り災世帯数	死者	負傷者	人口1万人当たりの出火件数
	総数	建物火災	車両火災	林野火災	航空機火災	その他	総数	全焼	半焼	部分焼	ぼや	総数	建物火災	車両船舶火災	林野火災	その他						
平成25年	12	6	4	-	-	2	11	2	1	1	7	10,407	9,383	1,024	-	-	181.6	-	9	1	1	9.2
26年	7	4	2	-	-	1	4	-	-	1	3	1,429	1,019	410	-	0	0.0	-	2	-	-	5.4
27年	7	4	1	-	-	2	4	-	-	-	4	222	22	141	-	59	-	-	-	1	5.4	
28年	7	3	3	-	-	1	3	-	-	1	2	17,939	3,246	14,693	-	-	9.5	-	2	-	2	6.1

消防本部

11. 火災の原因別件数・損害額

区分	平成25年		26年		27年		28年	
	件数	損害額	件数	損害額	件数	損害額	件数	損害額
総数	12	10,407	7	1,429	7	222	7	17,939
たばこ	-	-	1	4	-	-	1	-
ストーブ	1	2,569	-	-	-	-	1	1,396
放火(放火の疑い含む)	-	-	-	-	1	-	-	-
不明	6	4,964	3	1,360	2	195	-	-
その他	5	2,874	3	65	4	27	5	16,543

消防本部

13.教育・文化

1.学級数・児童生徒数・転出入児童生徒数

(1)小 学 校

ア.町 立

(各年5月1日)

区 分	総 数				普 通 学 級																								特別支援学級 (平成19年度から 名称変更)				年度間増減									
					合 計				1 年				2 年				3 年				4 年				5 年											6 年						
	学級	計	男	女	学級	計	男	女	学級	計	男	女	学級	計	男	女	学級	計	男	女	学級	計	男	女	学級	計	男	女	学級	計	男	女	学級	計	男	女	学級	計	男	女	増減	転入
平成 26 年	22	391	201	190	18	383	196	187	3	44	23	21	3	70	40	30	3	66	32	34	3	57	33	24	3	70	28	42	3	76	40	36	4	8	5	3	△ 3	16	19			
27 年	24	386	193	193	19	376	186	190	4	65	28	37	3	46	24	22	3	72	41	31	3	65	32	33	3	56	32	24	3	72	29	43	5	10	7	3	9	15	6			
28 年	24	351	187	164	19	340	179	161	3	44	24	20	4	62	25	37	3	49	25	24	3	68	42	26	3	62	31	31	3	55	32	23	5	11	8	3	△ 5	9	14			
29 年	24	341	178	163	18	328	169	159	3	44	24	20	3	43	24	19	3	62	24	38	3	49	25	24	3	67	41	26	3	63	31	32	6	13	9	4	△ 3	8	11			
湯 本	8	82	44	38	6	77	40	37	1	9	4	5	1	11	4	7	1	7	4	3	1	15	11	4	1	22	10	12	1	13	7	6	2	5	4	1	△ 1	1	2			
箱 根 の 森	8	146	72	74	6	142	69	73	1	13	7	6	1	19	11	8	1	36	12	24	1	15	7	8	1	32	22	10	1	27	10	17	2	4	3	1	△ 4	2	6			
仙 石 原	8	113	62	51	6	109	60	49	1	22	13	9	1	13	9	4	1	19	8	11	1	19	7	12	1	13	9	4	1	23	14	9	2	4	2	2	2	5	3			

学校基本調査

イ.私 立 (函嶺白百合学園)

区 分	合 計		1 年		2 年		3 年		4 年		5 年		6 年		年度間増減		
	学級	児童数	学級	児童数	学級	児童数	学級	児童数	学級	児童数	学級	児童数	学級	児童数	増減	転入	転出
平成 26 年	6	147	1	16	1	22	1	14	1	31	1	31	1	33	2	2	4
27 年	6	137	1	20	1	19	1	23	1	14	1	30	1	31	2	2	0
28 年	6	129	1	19	1	22	1	19	1	24	1	15	1	30	0	0	0
29 年	6	123	1	20	1	19	1	23	1	20	1	24	1	17	3	3	0

注) 1. 女子のみ

函嶺白百合学園

2. 年度間増減の数については9月2日現在のもの。

(恵明学園)

(各年5月1日)

区 分	合 計				1 年			2 年			3 年			4 年			5 年			6 年			年度間増減		
	学級	計	男	女	計	男	女	計	男	女	計	男	女	計	男	女	計	男	女	計	男	女	増減	転入	転出
平 成 26 年	3	26	12	14	0	0	0	7	4	3	2	1	1	8	4	4	4	2	2	5	1	4	7	9	2
27 年	3	29	17	12	3	1	2	0	0	0	7	5	2	3	2	1	9	6	3	7	3	4	2	4	2
28 年	3	25	16	9	1	1	0	3	1	2	1	0	1	8	6	2	3	2	1	9	6	3	5	5	0
29 年	3	17	9	8	1	0	1	0	0	0	4	1	3	2	1	1	8	6	2	2	1	1	1	3	4

注) 学級は2学年での1クラス複式学級

恵明学園

(2) 中 学 校

ア.町立 (箱根中学校)

(各年5月1日)

区 分	総 数				普 通 学 級																特別支援学級 (平成19年度から名称変更)				年度間増減		
					合 計				1 年				2 年				3 年										
	学級	計	男	女	学級	計	男	女	学級	計	男	女	学級	計	男	女	学級	計	男	女	学級	計	男	女	増減	転入	転出
平 成 26 年	8	211	113	98	6	207	110	97	2	72	38	34	2	56	28	28	2	79	44	35	2	4	3	1	△2	8	10
27 年	8	210	110	100	6	202	103	99	2	70	35	35	2	74	40	34	2	58	29	29	2	8	7	1	6	6	0
28 年	9	224	106	115	6	215	102	113	2	69	28	41	2	73	37	36	2	73	37	36	3	9	7	2	3	5	2
29 年	9	199	100	99	6	193	96	97	2	53	30	23	2	68	29	39	2	72	37	35	3	6	4	2	2	8	6

学校基本調査



## イ. 私 立 (函嶺白百合学園)

(各年5月1日)

区 分	合 計		1 年		2 年		3 年		年度間増減		
	学級	生徒数	学級	生徒数	学級	生徒数	学級	生徒数	増減	転入	転出
平 成 26 年	5	117	2	41	1	35	2	41	△ 2	0	2
27 年	4	115	1	38	2	40	1	37	△ 1	0	1
28 年	3	106	1	29	1	39	1	38	0	1	1
29 年	3	104	1	35	1	30	1	39	2	2	0

注) 1. 女子のみ

函嶺白百合学園

2. 年度間増減の数については9月2日現在のもの。

## (3) 幼 稚 園 (箱根幼稚園)

(各年5月1日)

区 分	総 計				3 歳 児				4 歳 児				5 歳 児				年度間増減		
	学級	計	男	女	学級	計	男	女	学級	計	男	女	学級	計	男	女	増減	転入	転出
平 成 26 年	11	58	27	31	3	21	14	7	4	17	6	11	4	20	7	13	△5	6	11
27 年	6	18	10	8	2	8	6	2	2	3	2	1	2	7	2	5	0	0	0
28 年	5	12	7	5	1	1	0	1	2	7	5	2	2	4	2	2	2	2	0
29 年	3	9	4	5	1	2	0	2	1	1	0	1	1	6	4	2	0	0	0

注) 1. 平成27年から湯本・仙石原幼児学園は子育て支援課に移行。

学校基本調査

2. 温泉幼稚園は平成29年3月31日をもって閉園。

2.教 職 員 数  
(1)小 学 校  
ア.町 立

(各年5月1日)

区 分	総 数			県 費 職 員																	町 費 職 員										
				総 数			校 長		教 頭		教 諭		養護教諭		講 師		事務職員		栄養士		総 数			講 師		栄養士		給食従		用務員	
	計	男	女	計	男	女	男	女	男	女	男	女	男	女	男	女	男	女	男	女	計	男	女	男	女	男	女	男	女		
平成 26 年	53	21	32	45	21	24	2	1	3	-	12	17	-	3	1	2	3	-	-	1	8	-	8	-	-	-	2	-	6	-	-
27 年	57	25	32	49	25	24	2	1	3	0	14	17	0	3	3	2	3	0	0	1	8	0	8	0	0	0	2	0	6	0	0
28 年	58	22	36	50	22	28	2	1	3	-	13	20	-	3	1	3	3	-	-	1	8	-	8	-	-	-	2	-	6	-	-
29 年	56	23	33	49	23	26	2	1	3	-	13	19	-	3	2	2	3	-	-	1	7	-	7	-	-	-	2	-	5	-	-
湯 本	17	5	12	16	5	11	-	1	1	-	3	7	-	1	-	1	1	-	-	1	1	-	1	-	-	-	-	1	-	-	
箱 根 の 森	21	10	11	18	10	8	1	-	1	-	5	7	-	1	2	-	1	-	-	-	3	-	3	-	-	-	1	-	2	-	-
仙 石 原	18	8	10	15	8	7	1	-	1	-	5	5	-	1	-	1	1	-	-	-	3	-	3	-	-	-	1	-	2	-	-

学校基本調査

イ.私 立 (函嶺白百合学園)

(各年5月1日)

区 分	総 数			校 長		教 頭		教 諭		養護教諭		講 師		事務職員	
	計	男	女	男	女	男	女	男	女	男	女	男	女	男	女
平成 26 年	18	4	14	-	1	-	1	3	6	-	1	-	4	1	1
27 年	19 (1)	5 (1)	14	-	1	-	-	3	6	-	1	1 (1)	5	1	1
28 年	19	5	14	-	1	-	1	3	6	-	1	1	4	1	1
29 年	19	5	14	-	1	-	1	3	6	-	1	1	5	1	1

注) ( ) 内は、中学校、高等学校と兼務

函嶺白百合学園

(恵明学園)

(各年5月1日)

区 分	総 数			校 長		教 員		講 師		書 記	
	計	男	女	男	女	男	女	男	女	男	女
平成 26 年	6	5	1	1	-	3	1	-	-	1	-
27 年	6	5	1	1	-	3	1	-	-	1	-
28 年	7(1)	6(1)	1	1	-	4(1)	1	-	-	1	-
29 年	6(1)	5(1)	1	1	-	3(1)	1	-	-	1	-

注) ( ) は非常勤教職員の数

恵明学園

(2) 中 学 校

ア. 町 立 (箱根中学校)

(各年5月1日)

区 分	総 数			県 費 職 員														町 費 職 員											
				総 数			校 長		教 頭		教 諭		養護教諭		講 師		事務職員		総 数			講 師		事務職員		用務員		栄養士	
	計	男	女	計	男	女	男	女	男	女	男	女	男	女	男	女	男	女	計	男	女	男	女	男	女	男	女	男	女
平成 26 年	24	14	10	23	14	9	1	-	1	-	11	7	-	1	1	-	-	1	1	-	1	-	-	-	-	-	-	-	1
27 年	24	14	10	23	14	9	1	-	1	-	11	7	-	1	1	-	-	1	1	-	1	-	-	-	-	-	-	-	1
28 年	26	13	13	25	13	12	1	-	1	-	10	9	-	1	1	1	-	1	1	-	1	-	-	-	-	-	-	-	1
29 年	26	12	14	25	12	13	1	-	1	-	10	10	-	1	-	1	1	1	1	-	1	-	-	-	-	-	-	-	1

学校基本調査

イ. 私 立 (函嶺白百合学園)

(各年5月1日)

区 分	総 数			校 長		教 頭		教 諭		養護教諭		講 師		事務職員	
	計	男	女	男	女	男	女	男	女	男	女	男	女	男	女
平成 26 年	15(12)	4(5)	11(7)	-	(1)	(1)	-	4(4)	7(6)	-	-	-	3	-	1
27 年	14(12)	4(6)	10(6)	-	(1)	1	-	4(4)	6(5)	-	-	(1)	3	-	1
28 年	17(15)	5(5)	12(10)	-	1(1)	1(1)	-	4(4)	7(6)	-	-	-	3(3)	-	1
29 年	16(14)	5(5)	11(9)	-	1(1)	1(1)	-	4(4)	6(5)	-	-	-	3(3)	-	1

注) ( ) 内は、高等学校と兼務

函嶺白百合学園

(3) 幼 稚 園 (箱根幼稚園)

(各年5月1日)

区 分	総 数			町費職員					
				園 長・副園長		教 諭		用 務 員	
	計	男	女	男	女	男	女	男	女
平成 26 年	10	2	8	-	4	2	4	-	-
27 年	6	2	4	2	2	-	2	-	-
28 年	6	2	4	2	2	-	2	-	-
29 年	4	1	3	1	1	-	2	-	-

注) 1. 平成27年から湯本・仙石原幼児学園は子育て支援課に移行。

学校基本調査

2. 温泉幼稚園は平成29年3月31日をもって閉園。

### 3.教育費

#### (1)小学校

(平成28年度：単位 千円)

区分	町支出金				その他の寄付金		
	計	消費的支出	資本的支出	債務償還金	計	消費的支出	資本的支出
<b>総額</b>	<b>204,240</b>	<b>167,707</b>	<b>15,213</b>	<b>21,320</b>	-	-	-
1学級当たり (24クラス)	8,510	6,988	634	888	-	-	-
児童1人当たり (351人)	582	478	43	61	-	-	-

注) クラス数及び児童数は、平成28年5月1日現在

教育委員会学校教育課

#### (2)中学校

(平成28年度：単位 千円)

区分	町支出金				その他の寄付金		
	計	消費的支出	資本的支出	債務償還金	計	消費的支出	資本的支出
<b>総額</b>	<b>112,092</b>	<b>99,229</b>	<b>894</b>	<b>11,969</b>	-	-	-
1学級当たり (9クラス)	12,455	11,025	99	1,330	-	-	-
生徒1人当たり (224人)	500	443	4	53	-	-	-

注) クラス数及び児童数は、平成28年5月1日現在

教育委員会学校教育課

#### (3)幼稚園 (箱根幼稚園)

(平成28年度：単位 千円)

区分	町支出金				その他の寄付金		
	計	消費的支出	資本的支出	債務償還金	計	消費的支出	資本的支出
<b>総額</b>	<b>47,592</b>	<b>46,800</b>	<b>792</b>	<b>0</b>	-	-	-
1学級当たり (5クラス)	9,518	9,360	158	0	-	-	-
園児1人当たり (12人)	3,966	3,900	66	0	-	-	-

注) クラス数及び児童数は、平成28年5月1日現在

教育委員会学校教育課

4. 構造別施設別面積

(1) 小 学 校

(各年5月1日：単位 m<sup>2</sup>)

区 分	保 有 面 積										校 地 面 積							
	総 数	校 舎					屋 内 運 動 場 (講 堂 を 含 む)				総 数	町 有 地				借 地		
		計	木 造	鉄筋コンク リート造り	鉄骨造り	その他	計	鉄筋コンク リート造り	鉄骨造り	木造		計	建物敷地	屋 外 運 動 場	その他	計	建物敷地	屋 外 運 動 場
平 成 26 年	<b>13,970</b>	11,401	-	11,280	121	-	2,569	-	2,485	84	<b>44,009</b>	34,298	15,700	12,693	5,905	9,711	4,995	4,716
27 年	<b>13,889</b>	11,320	-	11,280	40	-	2,569	-	2,485	84	<b>44,009</b>	34,298	15,700	12,693	5,905	9,711	4,995	4,716
28 年	<b>13,889</b>	11,320	-	11,280	40	-	2,569	-	2,485	84	<b>44,009</b>	34,298	15,700	12,693	5,905	9,711	4,995	4,716
<b>29 年</b>	<b>13,889</b>	<b>11,320</b>	-	<b>11,280</b>	<b>40</b>	-	<b>2,569</b>	-	<b>2,485</b>	<b>84</b>	<b>44,099</b>	<b>34,298</b>	<b>15,700</b>	<b>12,693</b>	<b>5,905</b>	<b>9,711</b>	<b>4,995</b>	<b>4,716</b>
湯 本	4,861	3,880	-	3,880	-	-	-	-	981	-	9,711	-	-	-	-	9,711	4,995	4,716
箱 根 の 森	4,931	4,071	-	4,071	-	-	860	-	776	84	18,536	18,536	9,000	7,050	2,486	-	-	-
仙 石 原	4,097	3,369	-	3,329	40	-	728	-	728	-	15,762	15,762	6,700	5,643	3,419	-	-	-

教育委員会学校教育課

(2) 中 学 校

(各年5月1日：単位 m<sup>2</sup>)

区 分	保 有 面 積										校 地 面 積							
	総 数	校 舎					屋 内 運 動 場 (講 堂 を 含 む)				総 数	町 有 地				借 地		
		計	木 造	鉄筋コンク リート造り	鉄骨造り	その他	計	鉄筋コンク リート造り	鉄骨造り	計		建物敷地	屋 外 運 動 場	その他	計	建物敷地	その他	
平 成 26 年	<b>8,374</b>	5,947	-	5,677	270	-	2,427	-	2,427	<b>33,100</b>	31,167	14,848	16,035	284	1,933	1,933	-	
27 年	<b>8,374</b>	5,947	-	5,677	270	-	2,427	-	2,427	<b>33,100</b>	31,167	14,848	16,035	284	1,933	1,933	-	
28 年	<b>8,374</b>	5,947	-	5,677	270	-	2,427	-	2,427	<b>33,100</b>	31,167	14,848	16,035	284	1,933	1,933	-	
<b>29 年</b>	<b>8,374</b>	<b>5,947</b>	-	<b>5,677</b>	<b>270</b>	-	<b>2,427</b>	-	<b>2,427</b>	<b>33,100</b>	<b>31,167</b>	<b>14,848</b>	<b>16,035</b>	<b>284</b>	<b>1,933</b>	<b>1,933</b>	-	

教育委員会学校教育課

## (3) 幼稚園 (箱根幼稚園)

(各年5月1日：単位 m<sup>2</sup>)

区分	保有面積					校地面積						
	総数	校舎				総数	町有地				借地	
		木造	鉄筋コンクリート造り	鉄骨造り	その他		計	建物敷地	屋外運動場	その他	計	その他
平成26年	3,522	-	3,168	354	-	26,007	24,713	7,560	5,335	11,818	1,294	1,294
27年	2,363	-	1,253	1,110	-	18,492	17,198	3,199	3,324	10,675	1,294	1,294
28年	2,363	-	1,253	1,110	-	18,492	17,198	3,199	3,324	10,675	1,294	1,294
29年	595	-	595	-	-	4,480	4,480	769	1,770	1,941	-	-

注) 1. 平成27年から湯本・仙石原幼児学園は子育て支援課に移行。  
2. 温泉幼稚園は平成29年3月31日をもって閉園。

教育委員会学校教育課

## 5. 種類別教室数

## (1) 小学校

(各年5月1日)

区分	総数	普通教室	特別教室									保健室	給食室	
			計	理科	音楽	図画工作	家庭	視聴覚	図書	特別活動	コンピュータ			
平成26年	51	22	23	3	3	3	3	3	3	3	2	3	3	3
27年	53	24	23	3	3	3	3	3	3	3	2	3	3	3
28年	53	24	23	3	3	3	3	3	3	3	2	3	3	3
29年	53	24	23	3	3	3	3	3	3	3	2	3	3	3
湯本	17	8	7	1	1	1	1	1	1	1	-	1	1	1
箱根の森	18	8	8	1	1	1	1	1	1	1	1	1	1	1
仙石原	18	8	8	1	1	1	1	1	1	1	1	1	1	1

教育委員会学校教育課

(2) 中 学 校 (箱根中学校)

(各年5月1日)

区 分	総 数	普通教室	特 別 教 室											保健室	給食室
			計	理 科	音 楽	美 術	技 術	家 庭	視 聴 覚	図 書	特 別 活 動	教 育 相 談	コンピュ ータ		
平 成 26 年	<b>24</b>	8	14	2	1	1	1	2	1	1	1	3	1	1	1
27 年	<b>24</b>	8	14	2	1	1	1	2	1	1	1	3	1	1	1
28 年	<b>25</b>	9	14	2	1	1	1	2	1	1	1	3	1	1	1
<b>29 年</b>	<b>25</b>	<b>9</b>	<b>14</b>	<b>2</b>	<b>1</b>	<b>1</b>	<b>1</b>	<b>2</b>	<b>1</b>	<b>1</b>	<b>1</b>	<b>3</b>	<b>1</b>	<b>1</b>	<b>1</b>

教育委員会学校教育課

(3) 幼 稚 園 (箱根幼稚園)

(各年5月1日)

区 分	総 数	保 育 室	遊 戯 室
平 成 26 年	<b>16</b>	12	4
27 年	<b>8</b>	6	2
28 年	<b>8</b>	6	2
<b>29 年</b>	<b>4</b>	<b>3</b>	<b>1</b>

注) 1. 平成27年から湯本・仙石原幼児学園は子育て支援課に 教育委員会学校教育課  
移行。

2. 温泉幼稚園は平成29年3月31日をもって閉園



6. 児童・生徒の発育状況

(1) 小学校

ア. 身長

(平成28年度：単位 cm)

区分	6歳 (1年)		7歳 (2年)		8歳 (3年)		9歳 (4年)		10歳 (5年)		11歳 (6年)	
	男	女	男	女	男	女	男	女	男	女	男	女
全国平均	114.8	116.6	123.2	121.6	128.2	126.1	133.7	134.4	138.3	139.8	144.7	146.0
町平均	117.8	113.9	120.1	120.9	126.3	126.2	133.6	132.6	139.8	141.6	144.4	145.6

イ. 体重

(平成28年度：単位kg)

区分	6歳 (1年)		7歳 (2年)		8歳 (3年)		9歳 (4年)		10歳 (5年)		11歳 (6年)	
	男	女	男	女	男	女	男	女	男	女	男	女
全国平均	20.4	21.4	24.0	23.3	26.8	26.1	31.2	30.4	33.3	33.4	37.7	38.5
町平均	21.5	20.9	23.5	23.3	27.1	26.2	31.7	29.6	34.4	36.2	38.0	40.3

注) 1. 全国平均値は、平成28年度の数値

国民健康・栄養調査

2. 平成26年度から座高が児童の健康診断項目から外れたため、座高の数値はありません。

(2) 中学校

ア. 身長

(平成28年度：単位 cm)

区分	12歳 (1年)		13歳 (2年)		14歳 (3年)	
	男	女	男	女	男	女
全国平均	150.8	151.1	160.3	154.1	164.3	156.8
町平均	151.5	149.6	160.1	153.0	164.9	156.2

イ. 体 重

(平成28年度：単位 kg)

区 分	12歳 (1年)		13歳 (2年)		14歳 (3年)	
	男	女	男	女	男	女
全 国 平 均	42.1	41.2	48.9	45.5	51.8	47.7
町 平 均	45.8	42.0	49.3	48.2	55.5	51.2

- 注) 1. 全国平均値は、平成28年度の数值  
国民健康・栄養調査  
2. 平成26年度から座高が生徒の健康診断項目から外れたため、座高の数值はありません。

(3) 幼 稚 園

ア. 身 長

(平成28年度：単位 cm)

区 分	3歳		4歳		5歳	
	男	女	男	女	男	女
全 国 平 均	95.1	94.6	101.3	101.5	108.2	108.3
町 平 均	-	91.8	104.3	100.8	110.9	-

イ. 体 重

(平成28年度：単位 kg)

区 分	3歳		4歳		5歳	
	男	女	男	女	男	女
全 国 平 均	14.2	14.1	15.7	15.7	18.2	18.1
町 平 均	-	13.6	19.0	15.5	19.8	-

- 注) 1. 全国平均値は、平成28年度の数值  
国民健康・栄養調査  
2. 平成26年度から座高が児童の健康診断項目から外れたため、座高の数值はありません。

## 7. 卒業後の進路の状況

## (1) 進路別卒業者数

(単位 人)

区 分	平成25年度卒業			26年度卒業			27年度卒業			28年度卒業		
	総数	男	女	総数	男	女	総数	男	女	総数	男	女
<b>総 数</b>	<b>80</b>	<b>49</b>	<b>31</b>	<b>80</b>	<b>44</b>	<b>36</b>	<b>62</b>	<b>32</b>	<b>30</b>	<b>75</b>	<b>39</b>	<b>36</b>
高 等 学 校 等	79	48	31	80	44	36	61	32	29	72	37	35
進 学 者												
高 等 学 校	66	43	23	74	42	32	54	27	27	67	32	35
( 全 日 制 )												
高 等 学 校	3	1	2	1	1	-	-	-	-	2	2	-
( 定 時 制 )												
高 等 学 校	3	1	2	3	-	3	4	2	2	-	-	-
( 通 信 制 )												
高 等 専 門 学 校	-	-	-	-	-	-	-	-	-	-	-	-
そ の 他	7	3	4	2	1	1	3	3	-	3	3	-
教 育 訓 練 機 関 等												
入 学 者	-	-	-	-	-	-	-	-	-	-	-	-
( 就 職 進 学 者 を 含 む )												
専 修 学 校	-	-	-	-	-	-	-	-	-	-	-	-
各 種 学 校	-	-	-	-	-	-	-	-	-	-	-	-
そ の 他	-	-	-	-	-	-	-	-	-	-	-	-
就 職 者	-	-	-	-	-	-	-	-	-	2	2	-
無 業 者	-	-	-	-	-	-	1	-	1	1	-	1
そ の 他 ( 不 詳 )	1	1	-	-	-	-	-	-	-	-	-	-

注) 1. 神奈川県公立中学校等卒業者の進路状況調査

教育委員会学校教育課

2. 就職者 ( ) 内は内数で、就職して進学(入学)した人数

(2) 産業別就職者数

(単位 人)

区 分	平成25年度卒業			26年度卒業			27年度卒業			28年度卒業		
	総数	男	女	総数	男	女	総数	男	女	総数	男	女
総 数	-	-	-	-	-	-	-	-	-	2	2	-
農 ・ 林 ・ 漁 業	-	-	-	-	-	-	-	-	-	-	-	-
鉱 業	-	-	-	-	-	-	-	-	-	-	-	-
建 設 業	-	-	-	-	-	-	-	-	-	-	-	-
製 造 業	-	-	-	-	-	-	-	-	-	-	-	-
電気・ガス・水道業	-	-	-	-	-	-	-	-	-	-	-	-
運 輸 ・ 通 信 業	-	-	-	-	-	-	-	-	-	-	-	-
卸売・小売業、飲食店	-	-	-	-	-	-	-	-	-	-	-	-
金 融 ・ 保 険 業	-	-	-	-	-	-	-	-	-	-	-	-
不 動 産 業	-	-	-	-	-	-	-	-	-	-	-	-
サ ー ビ ス 業	-	-	-	-	-	-	-	-	-	2	2	-
公 務	-	-	-	-	-	-	-	-	-	-	-	-
そ の 他	-	-	-	-	-	-	-	-	-	-	-	-

## 8. 公民館利用状況

(単位 件)

年度・月別	総 数	社会教育センター				温泉公民館				宮城野公民館				仙石原公民館			
		総 数	社会教育 ・社会体 育団体	行政機関 ・ 自治体等	町外団体 ・ その他	総 数	社会教育 ・社会体 育団体	行政機関 ・ 自治体等	町外団体 ・ その他	総 数	社会教育 ・社会体 育団体	行政機関 ・ 自治体等	町外団体 ・ その他	総 数	社会教育 ・社会体 育団体	行政機関 ・ 自治体等	町外団体 ・ その他
平成 25 年度	<b>2,374</b>	996	786	185	25	73	19	51	3	204	100	85	19	1,101	703	312	86
26 年度	<b>2,519</b>	1,000	797	169	34	54	15	35	4	268	130	117	21	1,197	740	341	116
27 年度	<b>2,665</b>	1,037	843	175	19	79	7	72	0	240	128	95	17	1,309	847	377	85
<b>28 年度</b>	<b>2,438</b>	<b>918</b>	<b>759</b>	<b>145</b>	<b>14</b>	<b>75</b>	<b>7</b>	<b>67</b>	<b>1</b>	<b>254</b>	<b>145</b>	<b>87</b>	<b>22</b>	<b>1,191</b>	<b>786</b>	<b>305</b>	<b>100</b>
4 月	235	84	74	10	0	8	2	6	0	26	12	12	2	117	82	31	4
5 月	216	81	73	8	0	7	0	7	0	30	18	9	3	98	73	19	6
6 月	252	79	65	10	4	8	1	6	1	30	22	6	2	135	87	39	9
7 月	221	78	66	7	5	9	1	8	0	21	13	7	1	113	77	30	6
8 月	177	59	55	4	0	7	1	6	0	31	9	15	7	80	40	14	26
9 月	205	88	69	18	1	3	0	3	0	16	10	5	1	98	62	31	5
10 月	202	84	58	24	2	10	1	9	0	14	10	3	1	94	63	25	6
11 月	194	58	41	17	0	5	0	5	0	22	12	7	3	109	73	24	12
12 月	183	81	63	16	2	0	0	0	0	14	11	2	1	88	53	27	8
1 月	155	80	68	12	0	4	0	4	0	9	6	2	1	62	48	11	3
2 月	182	72	60	12	0	5	0	5	0	16	7	9	0	89	55	27	7
3 月	216	74	67	7	0	9	1	8	0	25	15	10	0	108	73	27	8

教育委員会生涯学習課

9. さくら館温水プール開設日数・利用状況

年 度	さくら館温水プール				
	開 設 期 間	開 設 日 数	利用人員		
			総 数	小 人	大 人
平成 25 年度	4/1～ 3/31	298	22,312	4,131	18,181
26 年度	4/1～ 3/31	295	23,164	3,830	19,334
27 年度	4/1～ 3/31	298	24,734	6,218	18,516
<b>28 年度</b>	<b>4/1～ 3/31</b>	<b>298</b>	<b>24,418</b>	<b>6,366</b>	<b>18,052</b>

福祉部保険健康課

10. 総合体育館利用状況

区 分	利 用 者 総 数	団体使用		個人使用
		団 体 数	利用者数	利用者数
平 成 25 年	人 48,226	件 982	人 44,627	人 3,599
26 年	57,324	944	53,974	3,673
27 年	33,247	706	29,008	4,239
<b>28 年</b>	<b>36,109</b>	<b>670</b>	<b>31,641</b>	<b>4,468</b>
町 内 者	10,902	220	6,702	4,200
メインアリーナ	3,696	69	3,494	202
サブアリーナ	1,659	55	1,419	240
会議室	1,789	96	1,789	-
トレーニングルーム	3,758	-	-	3,758
町 外 者	25,207	450	24,939	268
メインアリーナ	17,535	253	17,447	88
サブアリーナ	6,008	150	5,859	149
会議室	1,633	47	1,633	-
トレーニングルーム	31	-	-	31

教育委員会生涯学習課

## 11. 夜間照明利用状況

(単位 件)

年 度	旧湯本中学校		箱根中学校		旧仙石原中学校	旧箱根小学校
	運動場	テニスコート	運動場	テニスコート	運 動 場	運 動 場
平成 25 年	47	-	61	-	0	1
26 年	51	-	88	-	0	0
27 年	41	-	28	-	-	-
<b>28 年</b>	<b>26</b>	-	<b>42</b>	-	-	-

教育委員会生涯学習課

## 12. 郷土資料館入館状況

(単位 人)

年度・月別	総 数	有 料			無 料		
		総 数	一 般	小・中学生	総 数	一 般	小・中学生
平成 25 年度	<b>8,905</b>	8,447	7,646	801	458	284	174
26 年度	<b>7,631</b>	6,610	6,379	231	1,021	584	437
27 年度	<b>6,487</b>	5,325	5,149	176	1,162	571	591
<b>28 年度</b>	<b>6,984</b>	<b>6,651</b>	<b>6,161</b>	<b>490</b>	<b>333</b>	<b>162</b>	<b>171</b>
4 月	476	470	437	33	6	6	0
5 月	636	625	588	37	11	7	4
6 月	452	430	418	12	22	9	13
7 月	574	531	494	37	43	19	24
8 月	679	648	575	73	31	27	4
9 月	411	407	405	2	4	4	0
10 月	615	599	581	18	16	13	3
11 月	702	681	635	46	21	16	5
12 月	609	574	539	35	35	6	29
1 月	681	601	443	158	80	29	51
2 月	493	443	435	8	50	15	35
3 月	656	642	611	31	14	11	3

教育委員会生涯学習課

13. 文化財指定・登録状況

(1) 指定文化財

(平成30年1月1日)

種 別	国	県	町
<b>総 数</b>	<b>21</b>	<b>19</b>	<b>36</b>
建 造 物	4	—	1
絵 画	2	6	7
彫 刻	5	7	3
工 芸	4	1	3
文 書	—	—	7
墨 蹟	—	—	1
考 古	—	—	3
歴 史 資 料	—	—	3
選 択 無 形 民 俗 文 化 財	1	—	—
無 形 民 俗 文 化 財	—	2	—
有 形 民 俗 文 化 財	—	—	1
史 跡	3	—	4
天 然 記 念 物	1	3	3
特 別 天 然 記 念 物	1	—	—

(2) 登録文化財

種 別	国
<b>総 数</b>	<b>41</b>
建 造 物	41

(3) 登録記念物

種 別	国
<b>総 数</b>	<b>3</b>
名 勝	3



## 14. 財 政

### 1. 会計別決算額

(単位 千円)

区 分	歳 入				歳 出			
	平成25年度	26年度	27年度	28年度	平成25年度	26年度	27年度	28年度
<b>総 額</b>	<b>14,465,043</b>	<b>14,033,581</b>	<b>15,275,838</b>	<b>15,277,142</b>	<b>13,815,199</b>	<b>13,630,835</b>	<b>14,729,838</b>	<b>14,587,693</b>
一 般 会 計	9,583,938	8,836,227	9,698,284	<b>9,965,778</b>	9,131,454	8,612,182	9,311,850	<b>9,505,591</b>
特 別 会 計	4,881,105	5,197,354	5,577,554	<b>5,311,364</b>	4,683,745	5,018,653	5,417,988	<b>5,082,102</b>
国民健康保険特別会計	1,688,199	1,716,737	2,042,958	<b>1,917,054</b>	1,611,763	1,649,951	1,968,359	<b>1,805,669</b>
老人保健特別会計	0	0	0	<b>0</b>	0	0	0	<b>0</b>
後期高齢者医療特別会計	291,876	296,065	293,386	<b>323,663</b>	285,974	288,560	284,479	<b>314,443</b>
介護保険特別会計	1,033,006	1,106,312	1,166,413	<b>1,209,672</b>	1,023,302	1,091,420	1,157,629	<b>1,191,780</b>
温泉財産区特別会計	2,168	1,737	1,593	<b>1,557</b>	1,572	1,272	1,045	<b>974</b>
宮城野財産区特別会計	3,730	1,000	804	<b>10,730</b>	3,148	615	493	<b>10,428</b>
仙石原財産区特別会計	1,090	1,055	1,082	<b>935</b>	617	556	729	<b>471</b>
蛸川財産区特別会計	1,714	1,491	1,640	<b>1,379</b>	1,377	1,015	1,415	<b>1,115</b>
温泉特別会計	176,262	173,459	162,539	<b>144,448</b>	127,121	134,749	138,174	<b>124,380</b>
育英奨学金特別会計	31,659	36,297	33,015	<b>28,131</b>	13,920	22,625	21,303	<b>13,413</b>
下水道事業特別会計	1,651,401	1,863,201	1,874,124	<b>1,673,795</b>	1,614,951	1,827,890	1,844,362	<b>1,619,429</b>

総務部財務課

### 2. 企業会計決算額

(単位 千円)

区 分	歳 入				歳 出			
	平成25年度	26年度	27年度	28年度	平成25年度	26年度	27年度	28年度
水 道 事 業 会 計	489,364	486,694	444,754	<b>545,026</b>	640,254	610,364	593,806	<b>705,086</b>
収 益 的 収 支	381,745	445,694	416,754	<b>436,526</b>	351,423	406,929	393,150	<b>388,606</b>
資 本 的 収 支	107,619	41,000	28,000	<b>108,500</b>	288,831	203,435	200,656	<b>316,480</b>

注) 資本的收入額が資本の支出額に不足する額は、当年度分消費税資本の収支調整額、当年度分損益勘定留保資金、減債積立金及び建設改良積立金で補てん

環境整備部上下水道温泉課

3. 一般会計歳入決算状況

款 別	平成25年度			26年度			27年度			28年度		
	決算額	決算額 に占める 割合	住 民 1 人 当 りの 額	決算額	決算額 に占める 割合	住 民 1 人 当 りの 額	決算額	決算額 に占める 割合	住 民 1 人 当 りの 額	決算額	決算額 に占める 割合	住 民 1 人 当 りの 額
	千円	%	円	千円	%	円	千円	%	円	千円	%	円
<b>総 数</b>	<b>9,583,938</b>	<b>100.0</b>	<b>766,715</b>	<b>8,836,227</b>	<b>100.0</b>	<b>713,577</b>	<b>9,698,284</b>	<b>100.0</b>	<b>711,018</b>	<b>9,965,778</b>	<b>100.0</b>	<b>832,632</b>
1. 町 税	6,282,424	65.6	502,594	6,257,797	70.8	505,354	5,967,700	61.5	437,515	6,458,537	64.8	539,605
2. 地 方 譲 与 税	45,258	0.5	3,620	41,127	0.5	3,321	42,951	0.4	3,149	39,808	0.4	3,326
3. 利 子 割 交 付 金	3,529	0.0	282	3,352	0.0	271	2,871	0.0	210	1,470	0.0	123
4. 配 当 割 交 付 金	7,817	0.1	625	14,528	0.2	1,173	11,057	0.1	811	7,658	0.1	640
5. 株 式 等 譲 渡 所 得 割 交 付 金	13,747	0.1	1,100	9,079	0.1	733	11,849	0.1	869	4,731	0.0	395
6. ゴルフ場利用税交付金	110,788	1.2	8,863	105,023	1.2	8,481	97,605	1.0	7,156	101,638	1.0	8,492
7. 地 方 消 費 税 交 付 金	234,240	2.5	18,739	261,381	3.1	21,108	374,023	3.9	27,421	316,885	3.2	26,475
8. 自 動 車 取 得 税 交 付 金	23,360	0.2	1,869	11,631	0.1	939	15,894	0.2	1,165	17,081	0.2	1,427
9. 地 方 特 例 交 付 金	2,214	0.0	177	1,955	0.0	158	2,338	0.0	171	2,037	0.0	170
10. 地 方 交 付 税	123,872	1.3	9,910	64,924	0.7	5,243	65,498	0.7	4,802	42,846	0.4	3,580
11. 交 通 安 全 対 策 特 別 交 付 金	3,152	0.0	252	3,033	0.0	245	3,316	0.0	243	2,969	0.0	248
12. 分 担 金 及 び 負 担 金	43,583	0.5	3,487	48,708	0.5	3,934	24,795	0.3	1,818	27,545	0.4	2,302
13. 使 用 料 及 び 手 数 料	303,722	3.2	24,298	322,676	3.7	26,058	290,611	3.0	21,306	320,928	3.2	26,813
14. 国 庫 支 出 金	282,034	2.9	22,563	266,703	3.0	21,538	407,461	4.2	29,872	421,429	4.2	35,210
15. 県 支 出 金	334,271	3.5	26,742	342,717	3.9	27,676	405,647	4.2	29,739	502,185	5.0	41,957
16. 財 産 収 入	49,910	0.5	3,993	36,507	0.4	2,948	64,841	0.7	4,754	31,711	0.3	2,649
17. 寄 付 金	9,891	0.1	791	12,534	0.1	1,012	544,732	5.6	39,936	603,717	6.1	50,440
18. 繰 入 金	453,186	4.7	36,255	67,922	0.8	5,485	276,518	2.9	20,273	197,414	2.0	16,494
19. 繰 越 金	190,679	2.0	15,254	452,484	5.1	36,541	224,045	2.3	16,426	386,434	3.9	32,286
20. 諸 収 入	174,961	1.8	13,997	170,946	1.9	13,805	137,032	1.4	10,046	108,855	1.1	9,095
21. 町 債	891,300	9.3	71,304	341,200	3.9	27,554	727,500	7.5	53,336	369,900	3.7	30,905

注) 住民1人当たりの決算額は、各年度末住民基本台帳人口による

総務部財務課

(25年度 12,500人 26年度 12,383人 27年度 13,640人 28年度 11,969人)

4. 一般会計歳出性質別決算状況

性質別	平成25年度	26年度	27年度	28年度		
				決算額	住民に占める割合	1人当りの額
	千円	千円	千円	千円	%	円
義務的経費						
人件費	2,910,689	2,898,514	2,812,173	2,762,819	29.1	230,831
扶助費	510,660	552,868	542,295	562,781	5.9	47,020
公債費	944,553	995,916	991,563	957,896	10.1	80,031
小計	4,365,902	4,447,298	4,346,031	4,283,496	45.1	357,882
投資的経費						
普通補助事業	143,142	39,762	119,623	42,044	0.4	3,513
建設単独事業	241,453	333,331	699,149	522,993	5.5	43,696
事業負担金	0	0	0	9,161	0.1	765
災害復旧事業	0	0	0	0	0.0	0
小計	384,595	373,093	818,772	574,198	6.0	47,974
物件費	1,937,853	1,874,028	2,167,706	2,247,309	23.6	187,761
維持補修費	284,050	257,778	278,689	335,163	3.5	28,003
補助費等	1,063,933	456,993	526,661	514,731	5.4	43,005
投資及び出資金貸付金	218,537	26,218	32,338	657,650	6.9	54,946
積立金	44,649	331,342	106,214	22,459	0.3	1,876
繰出金	831,935	845,432	1,035,439	870,586	9.2	72,737
合計	9,131,454	8,612,182	9,311,850	9,505,592	100.0	794,184

区分	平成25年度	26年度	27年度	28年度
経常収支比率 (%)	94.0	97.0	96.7	96.6
経常人件費比率 (%)	39.6	39.6	39.4	40.6
実質赤字比率 (%)	—	—	—	—
連結実質赤字比率 (%)	—	—	—	—
実質公債費比率 (%)	9.3	10.4	11.7	12.6
将来負担比率 (%)	120.9	103.7	105.9	92.3
財政力指数 (3年平均値)	1.462	1.437	1.415	1.413

総務部財務課

注) 本表の集計は地方自治法第252条の17の5第2項に基づく地方財政状況調査によるもの。なお住民1人当たりの決算額は、各年度末住民基本台帳人口による。

5. 公有財産（土地及び建物）の状況

区 分	施設数				土地 (㎡)				建 物 (㎡)											
	平成25年度末	26年度末	27年度末	28年度末	平成25年度末	26年度末	27年度末	28年度末	総 数				木 造 (床面積)				非木造 (床面積)			
									平成25年度末	26年度末	27年度末	28年度末	平成25年度末	26年度末	27年度末	28年度末	平成25年度末	26年度末	27年度末	28年度末
<b>総 数</b>	<b>195</b>	<b>194</b>	<b>189</b>	<b>189</b>	<b>7,581,368</b>	<b>7,581,293</b>	<b>7,582,260</b>	<b>7,582,954</b>	<b>114,082</b>	<b>114,051</b>	<b>112,748</b>	<b>112,748</b>	<b>4,937</b>	<b>4,906</b>	<b>4,670</b>	<b>4,670</b>	<b>109,146</b>	<b>109,146</b>	<b>108,078</b>	<b>108,078</b>
行政財産	180	179	174	173	620,350	620,172	611,870	612,673	96,560	96,529	94,568	94,259	4,344	4,313	4,077	4,077	92,216	92,216	90,491	90,182
公用財産	30	30	29	29	98,804	98,804	98,804	98,804	20,563	20,563	20,327	20,327	780	780	544	544	19,783	19,783	19,783	19,783
庁舎	1	1	1	1	6,363	6,363	6,363	6,363	5,798	5,798	5,798	5,798	-	-	-	-	5,798	5,798	5,798	5,798
出張所	4	4	4	4	-	-	-	-	497	497	497	497	-	-	-	-	497	497	497	497
消防施設	18	18	18	18	5,216	5,216	5,216	5,216	4,914	4,914	4,914	4,914	485	485	485	485	4,429	4,429	4,429	4,429
衛生施設	1	1	1	1	70,176	70,176	70,176	70,176	6,394	6,394	6,394	6,394	59	59	59	59	6,335	6,335	6,335	6,335
その他の施設	6	6	5	5	17,049	17,049	17,049	17,049	2,960	2,960	2,724	2,724	236	236	0	0	2,724	2,724	2,724	2,724
公共用財産	150	149	145	144	521,546	521,368	513,066	513,869	75,997	75,966	74,241	73,932	3,564	3,533	3,533	3,533	72,433	72,433	70,708	70,399
小・中学校	4	4	4	4	64,802	64,802	64,802	64,802	23,030	23,030	23,030	23,030	-	-	-	-	23,030	23,030	23,030	23,030
幼稚園	4	4	2	2	25,846	25,846	17,476	17,476	3,492	3,492	2,363	2,363	-	-	-	-	3,492	3,492	2,363	2,363
営住宅	8 (241)	8 (241)	8 (241)	8 (241)	23,423	23,423	23,423	23,423	13,099	13,099	13,099	13,099	-	-	-	-	13,099	13,099	13,099	13,099
公園	62	61	61	61	45,131	45,131	45,131	45,131	355	324	324	324	45	14	14	14	310	310	310	310
保育園	3	3	1	1	2,248	2,248	2,248	2,248	1,862	1,862	625	625	625	625	625	625	1,237	1,237	0	0
認定こども園	-	-	2	2	-	-	8,370	8,370	-	-	2,366	2,366	-	-	-	-	-	-	2,366	2,366
公民館	4	4	4	4	7,446	7,446	7,446	7,446	6,424	6,424	6,424	6,424	-	-	-	-	6,424	6,424	6,424	6,424
その他の施設	65	65	63	62	352,650	352,472	344,170	344,973	27,735	27,735	26,010	25,701	2,894	2,894	2,894	2,894	24,841	24,841	23,116	22,807
普通財産	15	15	15	16	6,961,019	6,961,121	6,970,392	6,970,281	17,522	17,522	18,180	18,489	593	593	593	593	16,929	16,929	17,587	17,896
町有建物等施設	496筆	495筆	495筆	494筆	-	-	-	-	-	-	-	-	-	-	-	-	-	-	-	-
山林(所有に係るもの)	225筆	225筆	225筆	225筆	4,742,829	4,742,829	4,742,829	4,742,829	-	-	-	-	-	-	-	-	-	-	-	-
山林(共有に係るもの)	43筆	43筆	43筆	43筆	(3,701,351)	(3,701,351)	(3,701,351)	(3,701,351)	-	-	-	-	-	-	-	-	-	-	-	-
原野	95筆	96筆	96筆	96筆	596,733	596,885	596,885	596,885	-	-	-	-	-	-	-	-	-	-	-	-
雑種地	41筆	41筆	41筆	41筆	36,257	36,257	36,257	36,257	-	-	-	-	-	-	-	-	-	-	-	-
宅地	92筆	90筆	90筆	89筆	21,936	21,886	21,886	21,657	-	-	-	-	-	-	-	-	-	-	-	-
墓地	0筆	0筆	0筆	0筆	0	0	0	0	-	-	-	-	-	-	-	-	-	-	-	-
財産区	80筆	80筆	80筆	80筆	918,195	918,195	918,195	918,195	-	-	-	-	-	-	-	-	-	-	-	-
温泉財産区	9筆	9筆	9筆	9筆	138,221	138,221	138,221	138,221	-	-	-	-	-	-	-	-	-	-	-	-
山林	3筆	3筆	3筆	3筆	(405,038)	(405,038)	(405,038)	(405,038)	-	-	-	-	-	-	-	-	-	-	-	-
持分2,907/10,000	-	-	-	-	117,745	117,745	117,745	117,745	-	-	-	-	-	-	-	-	-	-	-	-
原野	6筆	6筆	6筆	6筆	20,476	20,476	20,476	20,476	-	-	-	-	-	-	-	-	-	-	-	-
仙石原財産区(山林)	7筆	7筆	7筆	7筆	170,072	170,072	170,072	170,072	-	-	-	-	-	-	-	-	-	-	-	-
宮城野財産区(山林)	63筆	63筆	63筆	63筆	(5,714,889)	(5,714,889)	(5,714,889)	(5,714,889)	-	-	-	-	-	-	-	-	-	-	-	-
宮城野字矢落沢他	26筆	26筆	26筆	26筆	398,516	398,516	398,516	398,516	-	-	-	-	-	-	-	-	-	-	-	-
持分676/10,000	-	-	-	-	314,672	314,672	314,672	314,672	-	-	-	-	-	-	-	-	-	-	-	-
狩野字梨平他	37筆	37筆	37筆	37筆	(1,059,980)	(1,059,980)	(1,059,980)	(1,059,980)	-	-	-	-	-	-	-	-	-	-	-	-
持分791/10,000	-	-	-	-	83,844	83,844	83,844	83,844	-	-	-	-	-	-	-	-	-	-	-	-
蛸川財産区(山林)	1筆	1筆	1筆	1筆	211,386	211,386	211,386	211,386	-	-	-	-	-	-	-	-	-	-	-	-

注) 山林のうち( )の数値は全体のものを、( ) 外の数値は持分権により按分

## 6. 町税徴収状況

税目別	現年度 納税 義務者数	調定額			収入額 ②	徴収率 ②/①
		総額 ①	現年度分	滞納繰越分		
	人	千円	千円	千円	千円	%
平成25年度	33,108	6,928,340	6,188,129	740,211	6,282,424	90.68
26年度	32,843	6,844,214	6,238,195	606,019	6,257,797	91.43
27年度	32,715	6,475,497	5,938,984	536,513	5,967,700	92.16
<b>28年度</b>	<b>32,096</b>	<b>6,904,500</b>	<b>6,446,782</b>	<b>457,718</b>	<b>6,458,537</b>	<b>93.54</b>
1. 町民税	12,459	1,123,634	1,032,975	90,659	1,042,956	92.82
イ個人町民税	10,978	753,312	664,509	88,803	674,686	89.56
ロ法人町民税	1,481	370,322	368,466	1,856	368,270	99.45
2. 固定資産税	16,124	4,888,837	4,532,997	355,840	4,537,718	92.82
イ純固定資産税	16,115	4,804,444	4,448,604	355,840	4,453,325	92.69
ロ交付金	9	84,393	84,393	0	84,393	100.00
3. 軽自動車税	3,062	26,553	24,817	1,736	24,514	92.32
4. 町たばこ税	3	168,637	168,637	0	168,637	100.00
5. 特別土地保有税	-	-	-	-	-	-
6. 入湯税	448	696,839	687,356	9,483	684,712	98.26

総務部税務課

7. 固定資産税評価状況

(1) 土地

(各年1月1日)

区 分	納税義務者	筆 数	地 積 ①	評価額②	課税標準額	平均価格 ②/①
	人	筆	m <sup>2</sup>	千円	千円	円
平成 26 年	10,631	25,439	27,846,641	165,612,169	94,399,188	5,947
27 年	10,485	25,310	27,900,135	156,003,740	87,654,299	5,592
28 年	10,502	25,449	27,918,528	153,984,360	86,435,411	5,515
<b>29 年</b>	<b>10,547</b>	<b>25,429</b>	<b>27,876,109</b>	<b>150,978,332</b>	<b>85,017,333</b>	<b>5,416</b>
田	18	48	27,262	1,947	1,947	71
畑	159	475	222,739	9,417	9,417	42
宅 地	8,089	16,504	6,633,958	132,180,767	71,301,318	19,925
鉱泉地	186	313	3,277	1,822,581	1,822,581	556,174
池 沼	4	13	19,370	380	380	20
山 林	952	4,334	13,678,352	894,206	699,988	65
原 野	531	1,500	2,422,659	489,954	354,763	202
ゴルフ場用地	11	179	3,617,618	7,006,743	4,862,858	1,937
鉄軌道用地	5	490	146,844	891,801	624,261	6,073
その他雑種地	592	1,573	1,104,030	7,680,536	5,339,820	6,957

総務部税務課

(2) 家 屋

ア. 木造・非木造別家屋

(各年1月1日)

区 分	納税義務者	棟 数			床 面 積			決 定 価 格			平 均 価 格	
		総 数	木 造	非木造	総 数	木造 (A)	非木造 (B)	総 数	木造 (C)	非木造 (D)	木造C/A	非木造D/B
	人				m <sup>2</sup>	m <sup>2</sup>	m <sup>2</sup>	千円	千円	千円	円	円
平成 26 年	10,708	9,739	6,948	2,791	2,751,118	799,629	1,951,489	165,921,662	18,778,665	147,142,997	23,484	75,400
27 年	10,699	9,718	6,902	2,816	2,751,622	791,818	1,959,804	157,878,969	18,011,776	139,867,193	22,747	71,368
28 年	10,666	9,712	6,886	2,826	2,749,391	791,107	1,958,284	158,918,869	18,255,328	140,663,541	23,076	71,830
<b>29 年</b>	<b>10,730</b>	<b>9,705</b>	<b>6,874</b>	<b>2,831</b>	<b>2,747,011</b>	<b>790,242</b>	<b>1,956,769</b>	<b>159,706,494</b>	<b>18,559,308</b>	<b>141,147,186</b>	<b>23,486</b>	<b>72,133</b>

総務部税務課

## イ. 種類別家屋

(各年1月1日)

区 分	棟 数	床 面 積	決 定 価 格
		m <sup>2</sup>	千円
平成 26 年	9,739	2,751,118	165,921,662
27 年	9,718	2,751,622	157,878,969
28 年	9,712	2,749,391	158,918,869
<b>29 年</b>	<b>9,705</b>	<b>2,747,011</b>	<b>159,706,494</b>
木 造	6,874	790,242	18,559,308
非木造	2,831	1,956,769	141,147,186
(木造内訳)			
専 用 住 宅	4,470	474,849	12,738,832
共 同 住 宅 ・ 寄 宿 舎	323	54,063	1,390,614
併 用 住 宅	465	64,541	960,904
旅 館 ・ ホ テ ル ・ 保 養 所	848	154,357	2,635,757
事 務 所 ・ 銀 行 ・ 店 舗	223	22,415	646,995
そ の 他	545	20,017	186,206
(非木造内訳)			
住 宅 ・ ア パ ー ト ・ マ ン シ ョ ン	978	624,183	39,189,986
店 舗 ・ 事 務 所 ・ 銀 行	272	150,681	11,799,760
病 院 ・ ホ テ ル	646	1,037,094	81,959,886
そ の 他	935	144,811	8,197,554

総務部税務課

(3) 償却資産

ア. 町評価分 (課税標準額)

(各年1月1日)

区 分	総 額	構 築 物	機 械 及 び 装 置	船 舶	航 空 機	車 両 及 び 運 搬 具	工 具 ・ 器 具 及 び 備 品
	千円	千円	千円	千円	千円	千円	千円
平成 26 年	<b>24,144,174</b>	14,821,066	3,883,887	1,319,947	0	334,609	3,784,665
27 年	<b>24,378,258</b>	15,331,915	3,858,766	1,155,713	0	298,177	3,733,687
28 年	<b>24,408,626</b>	15,376,137	3,873,881	997,656	0	259,120	3,901,832
<b>29 年</b>	<b>24,030,462</b>	<b>15,264,470</b>	<b>3,706,248</b>	<b>869,304</b>	<b>0</b>	<b>225,256</b>	<b>3,965,184</b>

総務部税務課

イ. 総務大臣及び知事評価分 (課税標準額)

(各年1月1日)

区 分	総 額	地方税法第389条関係	
		総務大臣決定	知 事 決 定
	千円	千円	千円
平成 26 年	<b>14,130,761</b>	8,673,127	5,457,634
27 年	<b>15,111,582</b>	8,763,676	6,347,906
28 年	<b>14,938,354</b>	8,602,345	6,336,009
<b>29 年</b>	<b>14,420,164</b>	<b>8,282,133</b>	<b>6,138,031</b>
町 課 税 分	14,420,164	8,282,133	6,138,031
電 力	5,681,257	5,681,257	0
電 気 (自家用)	0	0	0
鉄 軌 道	6,948,356	918,644	6,029,712
ガ ス	88,242	0	88,242
電 気 通 信 事 業	1,578,605	1,578,605	0
道 路	123,704	103,627	20,077
県 課 税 分	0	0	0
電 力	0	0	0
鉄 軌 道	0	0	0
電 気 通 信 事 業	0	0	0

総務部税務課



## 15 選挙・議会・職員

### 1. 選挙人名簿登録者数

(各年9月2日：単位 人)

区 分	区 域	総 数	男	女
平成 26 年		10,919	5,239	5,680
27 年		10,772	5,157	5,615
28 年		10,683	5,112	5,571
<b>29 年</b>		<b>10,597</b>	<b>5,116</b>	<b>5,481</b>
第 1 投票区	塔之澤・湯本1～147、149～159、256、472～485、509、521、585～997・湯本茶屋129～148、150～193			
第 2 投票区	湯本148、160～255、257～471、486～508、510～520、522～584・湯本茶屋1～128、149、194～234			
第 3 投票区	須雲川・畑宿			
第 4 投票区	宮ノ下・底倉・木賀963～965、973～991、998～1004、1006～1015、1027			
第 5 投票区	大平台			
第 6 投票区	小涌谷			
第 7 投票区	宮城野・木賀922～962、966、970～972、992、1016～1026、1304～1308・強羅1321-107～1321-108			
第 8 投票区	強羅 (1321-107～1321-108を除く)			
第 9 投票区	二ノ平			
第 10 投票区	仙石原1～1241、1243、1246～			
第 11 投票区	仙石原1242、1244、1245・元箱根110-1、110-34、110-35、110-105～110-107、110-134～110-136、110-162、110-188～110-192、152～164			
第 12 投票区	箱根2～560、562～569、582～			
第 13 投票区	箱根1、561、570～581・元箱根1～110、110-2～110-33、110-36～110-104、110-108～110-133、110-137～110-161、110-163～110-187、110-193～、111～151、165～			
第 14 投票区	芦之湯			

選挙管理委員会

2. 各選挙投票状況  
(1) 衆議院議員

執行年月日	当日有権者数 (人)			投票者数 (人)			投票率 (%)		
	総数	男	女	総数	男	女	総数	男	女
昭和 35. 11. 20	11,975	5,179	6,796	8,324	3,785	4,539	69.51	73.08	66.79
38. 11. 21	13,767	6,019	7,748	9,541	4,285	5,256	69.30	71.19	67.84
42. 1. 29	15,239	6,726	8,513	11,255	5,023	6,232	73.86	74.68	73.21
44. 12. 27	13,996	6,190	7,806	9,898	4,441	5,457	70.72	71.74	69.91
47. 12. 10	14,568	6,507	8,061	10,811	4,833	5,978	74.21	74.27	74.16
51. 12. 5	14,260	6,488	7,772	10,333	4,676	5,657	72.46	72.07	72.79
54. 10. 7	14,129	6,430	7,699	9,696	4,437	5,259	68.62	69.00	68.31
55. 6. 22	14,117	6,416	7,701	10,754	4,792	5,962	76.18	74.69	77.42
58. 12. 18	14,130	6,460	7,670	10,223	4,707	5,516	72.35	72.86	71.92
61. 7. 6	14,164	6,479	7,685	10,457	4,726	5,731	73.83	72.94	74.57
平成 2. 2. 18	14,494	6,712	7,782	10,072	4,620	5,452	69.49	68.83	70.06
5. 7. 18	14,431	6,687	7,744	9,097	4,189	4,908	63.04	62.64	63.38
8. 10. 20 (小選挙区)	13,997	6,530	7,467	7,879	3,627	4,252	56.29	55.54	56.94
12. 6. 25	12,829	5,948	6,881	7,530	3,482	4,048	58.70	58.54	58.83
15. 11. 9	12,153	5,721	6,432	6,862	3,172	3,690	56.46	55.44	57.37
17. 9. 11	11,866	5,597	6,269	7,672	3,496	4,176	64.66	62.46	66.61
21. 8. 30	11,490	5,391	6,099	7,476	3,485	3,991	65.07	64.64	65.44
24. 12. 16	11,079	5,257	5,822	6,205	2,973	3,232	56.01	56.55	55.51
26. 12. 14	10,908	5,230	5,678	5,548	2,689	2,859	50.86	51.41	50.35
<b>29. 10. 22</b>	<b>10,538</b>	<b>5,097</b>	<b>5,441</b>	<b>5,265</b>	<b>2,555</b>	<b>2,710</b>	<b>49.96</b>	<b>50.13</b>	<b>49.81</b>

## (2) 参議院議員

執行年月日	当日有権者数(人)			投票者数(人)			投票率(%)		
	総数	男	女	総数	男	女	総数	男	女
昭和 37. 7. 1	<b>12,992</b>	5,583	7,409	<b>8,730</b>	3,837	4,893	<b>67.20</b>	68.73	66.04
40. 7. 4	<b>14,050</b>	6,111	7,939	<b>9,553</b>	4,202	5,351	<b>67.99</b>	68.76	67.40
補欠 42. 2. 12	<b>15,224</b>	6,718	8,506	<b>4,525</b>	2,322	2,203	<b>29.72</b>	34.56	25.90
43. 7. 7	<b>15,541</b>	6,841	8,700	<b>10,473</b>	4,615	5,858	<b>67.39</b>	67.46	67.33
46. 6. 27	<b>14,258</b>	6,349	7,909	<b>9,326</b>	4,099	5,227	<b>65.41</b>	64.56	66.09
49. 7. 7	<b>14,365</b>	6,417	7,948	<b>10,672</b>	4,795	5,877	<b>74.29</b>	74.72	73.94
52. 7. 10	<b>14,184</b>	6,421	7,763	<b>9,713</b>	4,350	5,363	<b>68.48</b>	67.75	69.08
55. 6. 22	<b>14,117</b>	6,416	7,701	<b>10,753</b>	4,792	5,961	<b>76.17</b>	74.69	77.41
58. 6. 26	<b>14,022</b>	6,422	7,600	<b>8,643</b>	3,976	4,667	<b>61.64</b>	61.91	61.41
61. 7. 6	<b>14,164</b>	6,479	7,685	<b>10,452</b>	4,723	5,729	<b>73.79</b>	72.90	74.55
補欠 62. 11. 1	<b>14,228</b>	6,534	7,694	<b>3,544</b>	1,621	1,923	<b>24.91</b>	24.81	24.99
平成 元. 7. 23	<b>14,380</b>	6,645	7,735	<b>8,446</b>	3,861	4,585	<b>58.73</b>	58.10	59.28
4. 7. 26	<b>14,354</b>	6,670	7,684	<b>6,239</b>	2,869	3,370	<b>43.47</b>	43.01	43.86
7. 7. 23	<b>14,260</b>	6,658	7,602	<b>6,047</b>	2,773	3,274	<b>42.41</b>	41.65	43.07
10. 7. 12	<b>13,526</b>	6,269	7,257	<b>7,484</b>	3,441	4,043	<b>55.33</b>	54.89	55.71
13. 7. 29	<b>12,631</b>	5,914	6,717	<b>6,798</b>	3,089	3,709	<b>53.82</b>	52.23	55.22
16. 7. 11	<b>12,042</b>	5,658	6,384	<b>6,476</b>	2,957	3,519	<b>53.78</b>	52.26	55.12
補欠 17. 10. 23	<b>11,891</b>	5,602	6,289	<b>3,423</b>	1,591	1,832	<b>28.79</b>	28.40	29.13
19. 7. 29	<b>11,638</b>	5,448	6,190	<b>6,434</b>	2,978	3,456	<b>55.28</b>	54.66	55.83
補欠 21. 10. 25	<b>11,501</b>	5,407	6,094	<b>2,955</b>	1,464	1,491	<b>25.69</b>	27.08	24.47
22. 7. 11	<b>11,347</b>	5,359	5,988	<b>5,920</b>	2,770	3,150	<b>52.17</b>	51.69	52.61
25. 7. 21	<b>10,999</b>	5,248	5,751	<b>5,811</b>	2,726	3,085	<b>52.83</b>	51.94	53.64
<b>28. 7. 10</b>	<b>10,640</b>	<b>5,110</b>	<b>5,530</b>	<b>5,602</b>	<b>2,642</b>	<b>2,960</b>	<b>52.65</b>	<b>51.70</b>	<b>53.53</b>

選挙管理委員会

(3) 県知事・県議会議員

執行年月日	当日有権者数 (人)			投票者数 (人)			投票率 (%)		
	総数	男	女	総数	男	女	総数	男	女
昭和 38. 4. 17	<b>12,667</b>	5,539	7,128	<b>9,350</b>	4,188	5,162	<b>73.81</b>	75.61	72.42
県議補欠 41. 2. 13	<b>15,570</b>	7,020	8,550	<b>9,217</b>	4,192	5,025	<b>59.20</b>	59.72	58.77
42. 4. 15	<b>14,959</b>	6,627	8,332	<b>10,522</b>	4,729	5,793	<b>70.34</b>	71.36	69.53
46. 4. 11	<b>13,627</b>	6,075	7,552	<b>9,348</b>	4,175	5,173	<b>68.60</b>	68.72	68.50
50. 4. 13	<b>13,910</b>	6,204	7,706	<b>9,075</b>	4,093	4,982	<b>65.24</b>	65.97	64.65
県知事のみ 54. 4. 8	<b>13,775</b>	6,254	7,521	<b>5,096</b>	2,366	2,730	<b>36.99</b>	37.83	36.30
58. 4. 10	<b>13,589</b>	6,240	7,349	<b>10,657</b>	4,885	5,772	<b>78.42</b>	78.29	78.54
62. 4. 12	<b>13,788</b>	6,332	7,456	<b>5,672</b>	2,600	3,072	<b>41.14</b>	41.06	41.20
				<b>(5,670)</b>	(2,600)	(3,070)	<b>(41.12)</b>	(41.06)	(41.17)
平成 3. 4. 7	<b>14,086</b>	6,528	7,558	<b>5,825</b>	2,725	3,100	<b>41.35</b>	41.74	41.02
7. 4. 9	<b>13,831</b>	6,472	7,359	<b>4,824</b>	2,247	2,577	<b>34.88</b>	34.72	35.02
11. 4. 11	<b>12,702</b>	5,881	6,821	<b>4,462</b>	2,107	2,355	<b>35.13</b>	35.83	34.53
県議補欠 13. 4. 8	<b>12,270</b>	5,738	6,532	<b>4,545</b>	2,040	2,505	<b>37.04</b>	35.55	38.35
県知事のみ 15. 4. 13	<b>11,874</b>	5,590	6,284	<b>4,609</b>	2,110	2,499	<b>38.82</b>	37.75	39.77
県知事のみ 19. 4. 8	<b>11,340</b>	5,293	6,047	<b>3,895</b>	1,811	2,084	<b>34.35</b>	34.22	34.46
県知事のみ 23. 4. 10	<b>11,060</b>	5,219	5,841	<b>4,204</b>	1,963	2,241	<b>38.01</b>	37.61	38.37
<b>27. 4. 12</b>	<b>10,550</b>	<b>5,044</b>	<b>5,506</b>	<b>4,398</b>	<b>2,094</b>	<b>2,304</b>	<b>41.69</b>	<b>41.51</b>	<b>41.85</b>
				<b>(4,396)</b>	<b>(2,093)</b>	<b>(2,303)</b>	<b>(41.67)</b>	<b>(41.49)</b>	<b>(41.83)</b>

注) ( ) 内は県議会議員選挙

選挙管理委員会

## (4) 町議会議員

執行年月日		当日有権者数 (人)			投票者数 (人)			投票率 (%)		
		総数	男	女	総数	男	女	総数	男	女
昭和	36. 9. 20	13,769	6,212	7,557	12,117	5,424	6,693	88.00	87.31	88.57
	40. 9. 19	15,993	7,277	8,716	14,138	6,443	7,695	88.40	88.54	88.29
補欠	43. 11. 12	15,447	6,764	8,683	9,090	3,944	5,146	58.85	58.31	59.27
	44. 9. 21	13,854	6,107	7,747	12,067	5,315	6,752	87.10	87.03	87.16
補欠	47. 11. 12	14,134	6,318	7,816	6,154	2,716	3,438	43.54	42.99	43.99
	48. 9. 23	13,970	6,253	7,717	12,084	5,393	6,691	86.50	86.25	86.70
補欠	51. 11. 7	13,924	6,320	7,604	9,968	4,556	5,412	71.59	72.09	71.17
	52. 9. 18	13,811	6,232	7,579	12,554	5,626	6,928	90.90	90.28	91.41
補欠	55. 10. 26	13,815	6,314	7,501	9,566	4,328	5,238	69.24	68.55	69.83
	56. 9. 20	13,961	6,418	7,543	12,632	5,742	6,890	90.48	89.47	91.34
補欠	59. 10. 28	13,890	6,367	7,523	6,300	2,817	3,483	45.36	44.24	46.30
	60. 9. 23	13,999	6,398	7,601	12,475	5,586	6,889	89.11	87.31	90.63
平成	元. 9. 17	14,242	6,597	7,645	12,109	5,525	6,584	85.02	83.75	86.12
補欠	4. 10. 25	14,043	6,508	7,535	10,960	4,931	6,029	78.05	75.77	80.01
	5. 9. 19	14,146	6,550	7,596	11,508	5,209	6,299	81.35	79.53	82.93
補欠	8. 10. 27	13,673	6,381	7,292	7,871	3,532	4,339	57.57	55.35	59.50
	9. 9. 21	13,427	6,220	7,207	10,150	4,625	5,525	75.59	74.36	76.66
補欠	12. 10. 29	12,435	5,797	6,638	7,869	3,571	4,298	63.28	61.60	64.75
	13. 9. 23	12,256	5,743	6,513	8,821	3,983	4,838	71.97	69.35	74.28
補欠	16. 10. 31	11,759	5,537	6,222	3,520	1,673	1,847	29.93	30.21	29.68
	17. 9. 18	11,712	5,509	6,203	7,815	3,521	4,294	66.73	63.91	69.22
補欠	20. 10. 26			無		投	票			
	21. 9. 13	11,277	5,292	5,985	7,935	3,622	4,313	70.36	68.44	72.06
	25. 9. 22	10,792	5,158	5,634	6,730	3,081	3,649	62.36	59.73	64.77
	29. 9. 24	10,324	4,979	5,345	5,981	2,780	3,201	57.93	55.83	59.89

選挙管理委員会

(5) 町 長

執行年月日		当日有権者数 (人)			投票者数 (人)			投票者数 (%)		
		総数	男	女	総数	男	女	総数	男	女
昭和	39. 11. 10			無			無			票
	43. 11. 12	<b>15,447</b>	6,764	8,683	<b>9,090</b>	3,944	5,146	<b>58.85</b>	58.31	59.27
	47. 11. 12			無			無			票
	51. 11. 7	<b>13,924</b>	6,320	7,604	<b>9,968</b>	4,556	5,412	<b>71.59</b>	72.09	71.17
	55. 10. 26	<b>13,815</b>	6,314	7,501	<b>9,567</b>	4,328	5,239	<b>69.25</b>	68.55	69.84
	59. 10. 28			無			無			票
	63. 10. 30			無			無			票
平成	4. 10. 25	<b>14,043</b>	6,508	7,535	<b>10,960</b>	4,931	6,029	<b>78.05</b>	75.77	80.01
	8. 10. 27	<b>13,673</b>	6,381	7,292	<b>7,877</b>	3,536	4,341	<b>57.61</b>	55.41	59.53
	12. 10. 29	<b>12,435</b>	5,797	6,638	<b>7,872</b>	3,572	4,300	<b>63.31</b>	61.62	64.78
	16. 10. 31			無			無			票
	20. 10. 26	<b>11,254</b>	5,263	5,991	<b>4,630</b>	2,071	2,559	<b>41.14</b>	39.35	42.71
	24. 10. 28	<b>10,881</b>	5,155	5,726	<b>4,127</b>	1,888	2,239	<b>37.93</b>	36.62	39.10
	<b>28. 10. 30</b>	<b>10,411</b>	<b>4,981</b>	<b>5,430</b>	<b>3,729</b>	<b>1,729</b>	<b>2,000</b>	<b>35.82</b>	<b>34.71</b>	<b>36.83</b>

3. 本会議の招集回数・開議日数及び付議件数

区 分	招 集 回 数	会 期 日 数	開 議 日 数	付 議 事 件											
				年間 延件 数	町 長 提 出 案 件					議 員 提 出 案 件					
					計	条例	予算	決算	専決 処分	その他 事件	計	条例	意見書	決議	その他 事件
平成 25 年	7	49	19	81	72	17	25	12	1	17	9	4	2	2	1
26 年	5	77	20	83	77	30	22	12	2	11	6	1	4	0	1
27 年	6	93	21	188	87	30	25	12	2	181	7	3	2	1	1
<b>28 年</b>	<b>6</b>	<b>84</b>	<b>21</b>	<b>105</b>	<b>103</b>	<b>38</b>	<b>25</b>	<b>12</b>	<b>3</b>	<b>25</b>	<b>2</b>	<b>1</b>	<b>1</b>	<b>0</b>	<b>0</b>
定例会	4	82	19	93	91	30	24	12	1	24	2	1	1	0	0
臨時会	2	2	2	11	11	7	1	0	2	1	0	0	0	0	0

議会事務局

4. 委員会・協議会等の開催日数

区 分	総 数	常任委員会	議会運営 委員会	全員協議会	特別委員会	決算特別 委員会	議員研修会	管内行政視察	県外行政視察
平成 25 年	48	9	15	11	7	4	2	0	0
26 年	62	16	17	14	8	4	3	0	0
27 年	84	20	15	18	25	4	2	0	0
<b>28 年</b>	<b>71</b>	<b>17</b>	<b>19</b>	<b>17</b>	<b>6</b>	<b>4</b>	<b>8</b>	<b>0</b>	<b>0</b>
会期中	32	8	12	5	3	4	0	0	0
会期中	39	9	7	12	3	0	8	0	0

議会事務局

5. 一般質問項目別件数

区 分	総 数	教育	福祉	道路 交通	観光 経済	都市 計画	企画 行政	自然 保護	消防 防災	財政 予算	環境 衛生	その他
平成 25 年	68	3	9	4	11	2	10	1	10	2	6	10
26 年	64	4	10	2	10	0	19	1	7	3	3	5
27 年	43	7	1	1	3	0	9	0	10	2	5	5
<b>28 年</b>	<b>59</b>	<b>4</b>	<b>11</b>	<b>1</b>	<b>10</b>	<b>0</b>	<b>17</b>	<b>0</b>	<b>6</b>	<b>4</b>	<b>3</b>	<b>3</b>

議会事務局

6. 議員年齢構成

(各年4月1日現在)

年次	総数	うち 女性議員	45歳	45～	50～	55～	60～	65～	70歳	平均 年齢	最年長	最年少
			未満	49歳	54歳	59歳	64歳	69歳	以上			
平成26年	14	2	1	1	1	1	3	4	3	62	74	42
27年	14	2	1	1	1	1	1	6	3	63	75	43
28年	14	2	1	0	1	2	1	6	3	64	76	44
29年	12	2	0	1	1	2	0	4	4	65	77	45

議会事務局

7. 在職年数別議員数

(各年4月1日現在)

区分	総数	4年以下	4年をこえ	8年をこえ	12年をこえ	16年をこえ	20年をこえ
			8年以下	12年以下	16年以下	20年以下	
平成26年	14	1	5	2	2	1	3
27年	14	1	5	2	2	1	3
28年	14	1	5	2	2	1	3
29年	14	1	5	2	2	1	3

議会事務局



8. 構成別職員数

(平成29年4月1日現在)

区分				総数	男	女	区分				総数	男	女
総	数	367	262	105	福	部	社	部	長	81	24	57	
企	画	32	25	7	部	社	課	長	1	1	1		
部	観	1	1	1	福	社	課	長	18	12	6		
企	画	15	12	3	課	副	長	1	1	1			
課	課	1	1	1	副	地	長	3	3	3			
副	書	1	1	1	障	が	福	社	4	2	2		
秘	調	3	2	1	高	い	福	社	5	3	2		
企	情	3	3	3	介	福	保	支	4	2	2		
広	政	2	2	2	子	育	て	援	44	4	40		
特	策	(1)	(1)	1	課	副	子	課	1	1	1		
ジ	推	2	1	1	子	育	ど	推	3	1	2		
観	進	16	12	4	湯	本	も	家	(1)	4	(1)		
課	課	1	1	1	仙	石	幼	児	12	1	11		
副	光	4	3	1	宮	城	野	保	12	1	11		
観	施	4	3	1	保	除	健	康	11	7	11		
産	れ	3	2	1	課	副	課	長	18	7	11		
森	あ	3	2	1	保	保	年	長	1	1	1		
箱	い	3	2	1	課	保	推	係	6	2	4		
根	ジ	3	2	1	副	健	福	社	3	2	1		
の	オ	3	2	1	総	合	保	整	6	1	5		
業	務	3	2	1	環	境	健	福	1	1	1		
の	防	3	2	1	部	市	福	社	55	48	7		
根	災	3	2	1	課	都	整	備	1	1	1		
の	策	4	4	1	副	市	課	計	16	14	2		
業	策	4	3	3	都	景	課	推	1	1	1		
の	策	5	3	2	副	道	課	管	3	2	1		
根	策	2	2	2	道	道	推	工	5	4	1		
の	策	2	2	2	上	下	管	温	3	3	3		
業	策	2	2	2	課	副	工	泉	3	20	3		
の	策	2	2	2	水	道	業	務	1	1	1		
根	策	2	2	2	道	道	工	務	1	1	1		
の	策	2	2	2	下	道	務	務	4	3	3		
業	策	2	2	2	下	道	務	務	4	4	4		
の	策	2	2	2	下	道	務	務	3	3	3		
根	策	2	2	2	下	道	務	務	4	4	4		
の	策	2	2	2	下	道	務	務	3	3	3		
業	策	2	2	2	下	道	務	務	3	3	3		
の	策	2	2	2	下	道	務	務	3	3	3		
根	策	2	2	2	下	道	務	務	3	3	3		
の	策	2	2	2	下	道	務	務	3	3	3		
業	策	2	2	2	下	道	務	務	3	3	3		
の	策	2	2	2	下	道	務	務	3	3	3		
根	策	2	2	2	下	道	務	務	3	3	3		
の	策	2	2	2	下	道	務	務	3	3	3		
業	策	2	2	2	下	道	務	務	3	3	3		
の	策	2	2	2	下	道	務	務	3	3	3		
根	策	2	2	2	下	道	務	務	3	3	3		
の	策	2	2	2	下	道	務	務	3	3	3		
業	策	2	2	2	下	道	務	務	3	3	3		
の	策	2	2	2	下	道	務	務	3	3	3		
根	策	2	2	2	下	道	務	務	3	3	3		
の	策	2	2	2	下	道	務	務	3	3	3		
業	策	2	2	2	下	道	務	務	3	3	3		
の	策	2	2	2	下	道	務	務	3	3	3		
根	策	2	2	2	下	道	務	務	3	3	3		
の	策	2	2	2	下	道	務	務	3	3	3		
業	策	2	2	2	下	道	務	務	3	3	3		
の	策	2	2	2	下	道	務	務	3	3	3		
根	策	2	2	2	下	道	務	務	3	3	3		
の	策	2	2	2	下	道	務	務	3	3	3		
業	策	2	2	2	下	道	務	務	3	3	3		
の	策	2	2	2	下	道	務	務	3	3	3		
根	策	2	2	2	下	道	務	務	3	3	3		
の	策	2	2	2	下	道	務	務	3	3	3		
業	策	2	2	2	下	道	務	務	3	3	3		
の	策	2	2	2	下	道	務	務	3	3	3		
根	策	2	2	2	下	道	務	務	3	3	3		
の	策	2	2	2	下	道	務	務	3	3	3		
業	策	2	2	2	下	道	務	務	3	3	3		
の	策	2	2	2	下	道	務	務	3	3	3		
根	策	2	2	2	下	道	務	務	3	3	3		
の	策	2	2	2	下	道	務	務	3	3	3		
業	策	2	2	2	下	道	務	務	3	3	3		
の	策	2	2	2	下	道	務	務	3	3	3		
根	策	2	2	2	下	道	務	務	3	3	3		
の	策	2	2	2	下	道	務	務	3	3	3		
業	策	2	2	2	下	道	務	務	3	3	3		
の	策	2	2	2	下	道	務	務	3	3	3		
根	策	2	2	2	下	道	務	務	3	3	3		
の	策	2	2	2	下	道	務	務	3	3	3		
業	策	2	2	2	下	道	務	務	3	3	3		
の	策	2	2	2	下	道	務	務	3	3	3		
根	策	2	2	2	下	道	務	務	3	3	3		
の	策	2	2	2	下	道	務	務	3	3	3		
業	策	2	2	2	下	道	務	務	3	3	3		
の	策	2	2	2	下	道	務	務	3	3	3		
根	策	2	2	2	下	道	務	務	3	3	3		
の	策	2	2	2	下	道	務	務	3	3	3		
業	策	2	2	2	下	道	務	務	3	3	3		
の	策	2	2	2	下	道	務	務	3	3	3		
根	策	2	2	2	下	道	務	務	3	3	3		
の	策	2	2	2	下	道	務	務	3	3	3		
業	策	2	2	2	下	道	務	務	3	3	3		
の	策	2	2	2	下	道	務	務	3	3	3		
根	策	2	2	2	下	道	務	務	3	3	3		
の	策	2	2	2	下	道	務	務	3	3	3		
業	策	2	2	2	下	道	務	務	3	3	3		
の	策	2	2	2	下	道	務	務	3	3	3		
根	策	2	2	2	下	道	務	務	3	3	3		
の	策	2	2	2	下	道	務	務	3	3	3		
業	策	2	2	2	下	道	務	務	3	3	3		
の	策	2	2	2	下	道	務	務	3	3	3		
根	策	2	2	2	下	道	務	務	3	3	3		
の	策	2	2	2	下	道	務	務	3	3	3		
業	策	2	2	2	下	道	務	務	3	3	3		
の	策	2	2	2	下	道	務	務	3	3	3		
根	策	2	2	2	下	道	務	務	3	3	3		
の	策	2	2	2	下	道	務	務	3	3	3		
業	策	2	2	2	下	道	務	務	3	3	3		
の	策	2	2	2	下	道	務	務	3	3	3		
根	策	2	2	2	下	道	務	務	3	3	3		
の	策	2	2	2	下	道	務	務	3	3	3		
業	策	2	2	2	下	道	務	務	3	3	3		
の	策	2	2	2	下	道	務	務	3	3	3		
根	策	2	2	2	下	道	務	務	3	3	3		
の	策	2	2	2	下	道	務	務	3	3	3		
業	策	2	2	2	下	道	務	務	3	3	3		
の	策	2	2	2	下	道	務	務	3	3	3		
根	策	2	2	2	下	道	務	務	3	3	3		
の	策	2	2	2	下	道	務	務	3	3	3		
業	策	2	2	2	下	道	務	務	3	3	3		
の	策	2	2	2	下	道	務	務	3	3	3		
根	策	2	2	2	下	道	務	務	3	3	3		
の	策	2	2	2	下	道	務	務	3	3	3		
業	策	2	2	2	下	道	務	務	3	3	3		
の	策	2	2	2	下	道	務	務	3	3	3		
根	策	2	2	2	下	道	務	務	3	3	3		
の	策	2	2	2	下	道	務	務	3	3	3		
業	策	2	2	2	下	道	務	務	3	3	3		
の	策	2	2	2	下	道	務	務	3	3	3		
根	策	2	2	2	下	道	務	務	3	3	3		
の	策	2	2	2	下	道	務	務	3	3	3		
業	策	2	2	2	下	道	務	務	3	3	3		
の	策	2	2	2	下	道							

区分				総数	男	女	区分				総数	男	女			
会	計	課	長	3	1	2	消	防	本	部	消	防	署	94	94	
課	会	係	長	1	1		消	防	防	防	署	長	1	1		
議	会	局	長	2		2	消	防	防	本	部	長	8	8		
議	局	事	務	3	1	2	消	防	防	防	本	部	長	1	1	
選	議	局	長	1		1	消	防	防	防	本	部	長	7	7	
監	議	局	長	2	1	1	課	副	予	課	務	防	長	(1)	(1)	
教	選	管	理	(5)	(3)	1	予	予	予	予	予	予	長	1	1	
教	監	査	委	(2)	(1)	1	署	副	署	署	署	署	係	2	2	
学	育	委	員	39	22	17	消	署	署	署	署	署	署	4	4	
学	校	次	育	1	1		署	署	署	署	署	署	署	85	85	
課	校	育	長	20	8	12	署	署	署	署	署	署	署	1	1	
副	指	導	主	1	1		署	署	署	署	署	署	署	1	1	
指	導	務	係	4	3	1	署	署	署	署	署	署	署	31	31	
席	校	教	校	4	2	2	署	署	署	署	署	署	署	(1)	(1)	
学	本	小	学	4		1	署	署	署	署	署	署	署	2	2	
湯	根	森	小	1		1	署	署	署	署	署	署	署	29	29	
箱	石	原	小	3		3	署	署	署	署	署	署	署	32	32	
仙	根	中	学	2		2	署	署	署	署	署	署	署	1	1	
箱	根	幼	学	2		2	署	署	署	署	署	署	署	2	2	
生	涯	学	稚	2		2	署	署	署	署	署	署	署	29	29	
課	任	課	長	18	13	5	署	署	署	署	署	署	署	20	20	
專	任	課	長	1	1		署	署	署	署	署	署	署	1	1	
副	任	課	長	1	1		署	署	署	署	署	署	署	1	1	
生	涯	学	係	4	2	2	署	署	署	署	署	署	署	1	1	
文	化	財	所	4	3	1	署	署	署	署	署	署	署	18	18	
箱	根	関	一	4	3		署	署	署	署	署	署	署			
社	会	育	セ	4	2	2	署	署	署	署	署	署	署			
							平均年齢				40.5	40.9	39.3			

注) 1. ( )内は併任職員数(外数)

2. 特別職(町長、副町長並びに教育長)は含まず。

3. 短時間勤務の再任用職員は含めない。

総務部総務防災課

1. 箱根町関係50選・100選

シリーズ名	選定されたもの	年次
かながわの民俗芸能50選	強羅子供ばやし／箱根湯立獅子舞／湖水まつり／箱根大名行列	昭和52年
かながわのうた50選	箱根八里／箱根ヘッコイ節／神奈川よいとこ／箱根馬子唄・箱根長持唄／田植唄	53年
かながわの景勝50選	秋の仙石原高原／長尾峠／大涌谷／駒ヶ岳／恩賜箱根公園／大観山の展望	54年
かながわの100人	万卷／相模／木地師亀吉／福住正兄／山口仙之助	55年
かながわのむかしばなし50選	九頭竜明神／精進池／乙女峠	56年
かながわのまつり50選	箱根大文字焼／箱根大名行列	57年
かながわの史話100選	箱根七湯／箱根細工／関所と人々／雲助物語／小田原ちょうちん／箱根駅伝スタート／箱根戦争	58年
かながわの名木100選	箱根神社の矢立のスギ／畑宿の大カシ（H2滅失）／玉庭のヤマザクラ（H5滅失）	59年
かながわのまちなみ100選	仙石原別荘地／箱根畑宿旧街道／湯本温泉街／宮ノ下温泉街	61年
かながわの文学100選	あきらめ（田村俊子）／青年（森鷗外）／真珠夫人（菊地 寛）／竹沢先生と云う人（長与善郎）／ハコネ用水（タカクラテル）／遠来の客たち（曾野綾子）／密柑（永井龍男）／箱根山（獅子文六）／黒の試走車（梶山季之）／春（島崎藤村）／耽溺（岩野泡鳴）	62年
かながわの美林50選	芦ノ湖西岸のスギ・ヒノキ林／箱根神社のヒメシヤラ林	63年
かながわの建築物100選	強羅花壇内旧閑院宮別邸／富士屋ホテル／福住旅館／箱根プリンスホテルお休み処／箱根プリンスホテル	平成元年
かながわの橋100選	出山の鉄橋／旭橋／芦川橋／八千代橋	2年
かながわの探鳥地50選	仙石原コース／芦ノ湖／神山・駒ヶ岳コース	3年
かながわの公園50選	県立恩賜箱根公園	4年
かながわの古道50選	湯坂路／箱根旧街道	5年
かながわの花の名所100選	箱根芦ノ湖野草園（ヤマユリ）／強羅公園（シヤクナゲ）／箱根登山鉄道沿線（アジサイ）／箱根湿生花園（ミズバショウ）／仙石原高原（ススキ）／山のホテル（旧岩崎邸庭園）（ツツジ）／駒ヶ岳山頂付近（サンショウバラ）／精進池周辺（マメザクラ）／芦ノ湖周辺（ヤマボウシ）	6年
かながわの博物館50選	彫刻の森美術館／箱根芦ノ湖成川美術館／箱根町立郷土資料館／箱根町立箱根湿生花園／箱根美術館	7年
かながわ未来遺産100選	箱根温泉郷・大涌谷／箱根寄木細工／芦ノ湖／箱根駅伝／箱根大名行列	13年
かおり風景100選（環境省）	箱根大涌谷硫黄のかおり	13年
遊歩100選（読売新聞社ほか）	箱根関所跡→旧街道杉並木→元箱根→旧街道石畳→甘酒茶屋・箱根旧街道資料館→箱根湯本温泉	14年
関東の富士見100景（国土交通省）	県立恩賜箱根公園	16年
かながわの名産100選	芦ノ湖のわかさぎ／箱根寄木細工木象嵌	18年

2. 文化財指定・登録状況（※については現在、郷土資料館で保管しています）

(1) 国指定文化財

(平成29年9月1日)

種別	件名	指定年月日	所有者	所在	備考
建造物	せきぞうごりんとう ぞくしょうそがきょうだい とらごせんのほか 石造五輪塔（俗称曾我兄弟・虎御前之墓）	昭和 28. 8. 29	箱根町	元箱根	
	せきぞうほうきょういんとう ぞくしょうただみつなかのほか 石造宝篋印塔（俗称多田満仲之墓）	〃 36. 3. 23	〃	〃	
	ふくずみりょかん ばんすいろう・きんせんろう 福住旅館 萬翠楼・金泉楼	平成 14. 12. 26	(有)湯本福住	湯本	
	こくどういちごうはこねゆもとどうろしせつ 国道一号箱根湯本道路施設 かんれいどうもん 函嶺洞門 ちとせばし 千歳橋 あさひばし 旭橋	平成 27. 7. 8	神奈川県	湯本～塔之澤	
絵画	けんぼんたんさいほうじょうそうらうんぞう 絹本淡彩北条早雲像	明治 41. 4. 23	(宗) 早雲寺	〃	
	しほんちやくしよくほこねごんげんえんぎ 紙本著色箱根権現縁起	昭和 11. 5. 6	(宗) 箱根神社	元箱根	
彫刻	もくぞうまんがんにしょうにんざぞう 木造萬巻上人坐像	〃 3. 4. 4	(宗) 箱根神社	〃	
	もとはこねまがいぶつ じぞうぼさつりゅうぞう たい 元箱根磨崖仏（地藏菩薩立像3軀）	〃 49. 6. 8	箱根町	〃	
	もとはこねまがいぶつ あみだによらいりゅうぞう たい 元箱根磨崖仏（阿弥陀如来立像他25軀）	〃	〃	〃	
	もとはこねまがいぶつ じぞうぼさつぎぞう 元箱根磨崖仏（地藏菩薩坐像）	〃	文部科学省	〃	
工芸	もくぞうしんぞう だんしんざぞう じょしんざぞう 木造神像（男神坐像・女神坐像）	平成 24. 9. 6	(宗) 箱根神社	〃	
	おりものばりぶんだいおよびすずりばこ 織物張文台及硯箱	大正 8. 4. 12	(宗) 早雲寺	東京国立博物館	
	あかぎづかたんとう 赤木柄短刀	〃 11. 4. 13	(宗) 箱根神社	元箱根	
	てつゆがま 鉄湯釜	昭和 59. 6. 6	〃	〃	
選択無形民俗文化財	いろえたつたがわもんすかしぼりそりばち 色絵竜田川文透彫反鉢	平成 27. 9. 4	(個人)	小涌谷	
	はこね ゆだてししまい 箱根の湯立獅子舞	〃 49. 12. 4	箱根湯立獅子舞保存会	仙石原・宮城野	

## (1) 国指定文化財

種 別	件 名	指定年月日	所有者	所 在	備考
史 跡	はこねのせきあと 箱根関跡	大正 11. 3. 8	文部科学省・箱根町	箱根	
	もとはこねせきぶつぐん 元箱根石仏群	昭和 16. 10. 3	〃	元箱根	
	はこねきゅうかいどう 箱根旧街道	〃 35. 9. 22	国土交通省・箱根町他	湯本～箱根	
天 然 記 念 物	はこねせんごくばらしつげんしょくぶつぐんらく 箱根仙石原湿原植物群落	昭和 9. 1. 22	箱根町	仙石原	
特別天然記念物	オオサンショウウオ	〃 27. 3. 29		元箱根	

## (2) 国登録文化財

種 別	件 名	登録年月日	所有者	所 在	備考
建 造 物	ふじや ほんかん しょくどう きつかさう 富士屋ホテル 本館、食堂、菊華荘、アイリー、 いち にごうかん はなごてん 一・二号館、花御殿	平成 9. 12. 12	富士屋ホテル(株)	宮ノ下	
	よしいけりよかんべつそう (きゅういわさぎやのすけべつていわかん) 吉池旅館別荘 (旧岩崎弥之助別邸和館)	〃 10. 12. 11	(株)吉池旅館	湯本	
	はこねとざんでつどうはやかわきょうりょう 箱根登山鉄道早川橋梁	〃 11. 6. 7	箱根登山鉄道(株)	塔之澤～大平台	
	みついすいししょうえん (きゅうみついたかみちべつそう) ほんかん 三井翠松園 (旧三井高達別荘) 本館	〃 12. 12. 4	ビューリック(株)	小涌谷	
	かんすいろうほんかんきたとう ほんかんみなみとう べっかん 環翠楼本館北棟、本館南棟、別館	〃 13. 8. 28	環翠楼	塔之澤	
	しんざんそう (きゅうふじやまらいたべつそう) 神山荘 (旧藤山雷太別荘)	〃 13. 10. 12	(宗)世界救世教	強羅	
	はこねこわえんきひんかん (きゅうふじたへいたろうべつそう) げいひんかん 箱根小涌園貴賓館 (旧藤田平太郎別荘)、迎賓館	〃 13. 11. 20	藤田観光(株)	二ノ平	
	はくろうんどうちやえんはくろうんどう ふせんあん よりつき はくろくとう たいじさい 白雲洞茶苑白雲洞、不染庵、寄付、白鹿湯、対字齋	〃 13. 11. 20	箱根登山鉄道(株)	強羅	
	しょうげんじほんどう (きゅういまむらしげぞうべつそう) くり 正眼寺本堂 (旧今村繁三別荘)、庫裏	〃 14. 2. 14	(宗)正眼寺	湯本	
	ふくずみろうしゅおく ちゃしつ 福住楼主屋、茶室	〃 15. 3. 18	(個人)	塔之澤	
ふくずみりよかんべつそうしゅおく、いしぐら 福住旅館別荘主屋、石蔵	〃 15. 3. 18	〃	湯本		

(2) 国登録文化財

種 別	件 名	登録年月日	所有者	所 在	備考
建 造 物	でやまえんてい 出山堰堤	〃 16. 7. 23	神奈川県	大平台	
	かんのんざかえんてい 観音坂堰堤	〃	〃	湯本茶屋	
	ほこねゆもと あかつきてい 箱根湯本ホテル暁亭	〃 17. 7. 12	東海交通（株）	湯本	
	ほこねたいようさんそうほんかん、べっかん 箱根太陽山荘本館、別館	平成 18. 11. 29	（個人）	強羅	
	どうのさわいちのゆほんかん 塔之澤一の湯本館	〃 21. 8. 7	（株）一の湯	塔之澤	
	みかわやりよかんほんかん 三河屋旅館本館	〃 23. 10. 28	三河屋旅館（株）	小涌谷	
	まつのちやいなかや ちゅうおうどう よくしつどう しょうげつ 松の茶屋田舎家、中央棟、浴室棟、松月	〃 25. 3. 29	（公財）三井文庫	湯本	
	かんざん 環山	〃 27. 3. 26	（個人）	木賀	
	やまぐちけじゅうたくしゅおく 山口家住宅主屋	〃 27. 11. 17	〃	大平台	
	りゅうぐうでんほんかん 龍宮殿本館	〃 29. 6. 28	（株）プリンスホテル	元箱根	

(3) 国登録記念物

種 別	件 名	登録年月日	所有者	所 在	備考
名 勝	おんしほこねこうえん 恩賜箱根公園	平成 25. 8. 1	神奈川県	元箱根	
	ごうらこうえん 強羅公園	〃	箱根登山鉄道（株）	強羅	
	しんせんきょう 神仙郷	〃	（宗）世界救世教	〃	

(4) 県指定文化財

種 別	件 名	指定年月日	所有者	所 在	備考
文 書	しほんぼくがらかんず 紙本墨画羅漢図	昭和 42. 2. 3	（宗）早雲寺	湯本	
	しほんぼくがそうらんじほんどうふすまえ 紙本墨画早雲寺本堂襖絵	〃	〃	〃	

## (4) 県指定文化財

種 別	件 名	指定年月日	所有者	所 在	備考
絵 画	しほんちやくしよくびわしやうきんず 紙本著色枇杷小禽図	昭和 42. 2. 3	(宗) 早雲寺	湯本	
	しほんちやくしよくほうじやううじつなぞう 紙本著色北条氏綱像	〃	〃	〃	
	しほんちやくしよくほうじやううじやすぞう 紙本著色北条氏康像	〃	〃	〃	
	しほんぼくがたんさいきふず 紙本墨画淡彩機婦図	〃 59. 11. 22	〃	〃	
	彫 刻	もくぞうぼさつとう 木造菩薩頭	〃 41. 7. 19	(宗) 興福院	元箱根
もくぞうふげんぼさつざぞう 木造普賢菩薩坐像		〃	〃	〃	
もくぞうじぞうぼさつりゆうぞう 木造地藏菩薩立像		〃 38. 9. 20	(宗) 正眼寺	湯本	
もくぞうしんりゆうぞう しんりゆうぞう だんしんりゆうぞう じよしんりゆうぞう 木造神立像 (神立像、男神立像、女神立像)		平成 25. 3. 29	(宗) 箱根神社	元箱根	
もくぞうじよしんりゆうぞう 木造女神立像		〃	〃	〃	
もくぞうだんしんりゆうぞう 木造男神立像		〃	〃	〃	
どうぞうだんしんざぞう 銅造男神坐像		〃	〃	〃	
工 芸		そううんじどうしやう 早雲寺銅鐘	昭和 44. 12. 2	(宗) 早雲寺	湯本
無形民俗文化財	ゆだてししまい 湯立獅子舞	〃 29. 12. 3	仙石原神楽保存会	仙石原	
	ゆだてししまい 湯立獅子舞	〃	宮城野獅子舞保存会	宮城野	
天 然 記 念 物	じゅんりん ヒメシヤラの純林	〃 28. 12. 22	(宗) 箱根神社	元箱根	
	はこねふたごやま ふうしやうていぼくしよくぶつぐんらく 箱根二子山の風衝低木植物群落	〃 48. 5. 18	神奈川県	畑宿	
	そううんじりん 早雲寺林	〃 53. 6. 23	(宗) 早雲寺	湯本	

(5) 町指定文化財 (※は現在、郷土資料館で保管しています)

種別	件名	指定年月日	所有者	所在	備考
建造物	そうろうんじほんどう・そうもん・しょうろう 早雲寺本堂・惣門・鐘楼	平成 15. 6. 10	(宗) 早雲寺	湯本	
絵画	たいこうひでよしぞう 太閤秀吉像	昭和 38. 2. 20	箱根町	湯本	※
	ななゆ しおり 七湯の枝折	〃 41. 10. 4	〃	〃	※
	しほんちやくしよくいしびきずびょうぶ 紙本著色石曳図屏風	〃 51. 1. 19	(個人)	〃	
	しほんちやくしよくたんせいしょうにんえことばでん 紙本著色弾誓上人絵詞伝	平成 3. 3. 29	(宗) 阿弥陀寺	塔之澤	※
	そうろうんじれきだいがぞう 早雲寺歴代画像	〃 4. 4. 9	(宗) 早雲寺	湯本	
	はこねごんげんみえい 箱根権現御影	〃 10. 1. 19	(宗) 箱根神社	元箱根	
絵画	しょうげんじほんどうふすまゑ 正眼寺本堂襖絵	〃 12. 12. 8	(宗) 正眼寺	湯本	
彫刻	せんじゅかんのりゅうぞう 千手観音立像	昭和 46. 3. 31	(宗) 興福院	元箱根	
	もくぞうあみださんぞんぞう 木造阿弥陀三尊像	〃 51. 1. 19	(宗) 阿弥陀寺	塔之澤	
	もくぞうじぞうぼさつりゅうぞう 木造地藏菩薩立像	平成 6. 2. 15	(宗) 正眼寺	湯本	
工芸	もくぞうがんえま 木象嵌絵馬	昭和 49. 7. 1	(宗) 白山神社	湯本	※
	はこねざいくさんじゅうろくたまご 箱根細工三十六玉子	〃	(個人)	湯本茶屋	※
	せりわん 芹椀	平成 4. 4. 9	(宗) 早雲寺	湯本	
文書	しほんぼくしよおだわらほうじょう とら しゅいんもんじよかたぎりかつもと しよじょう 紙本墨書小田原北條虎の朱印文書片桐且元の書状	昭和 38. 2. 20	箱根町	湯本	※
	しほんぼくしよきんせい しよ 紙本墨書禁制の書	〃	〃	〃	※
	かつまたえいけいこもんじよ 勝俣栄一家古文書	〃 46. 3. 31	(個人)	仙石原	※



## (5) 町指定文化財 備考（※は現在、郷土資料館で保管しています）

種別	件名	指定年月日	所有者	所在	備考
文書	ふじまがりけもんじよ 藤曲家文書	昭和 49. 7. 1	箱根町	湯本	※
	はこねおせきしよにつきかきぬき 箱根御関所日記書抜	〃 51. 1. 19	〃	〃	※
	ほうじょうしれきだいもんじよ 北条氏歴代文書	平成 9. 3. 5	(宗) 早雲寺	〃	
	はこねさんえんぎならびにじよ 箱根山縁起并序	〃 10. 1. 19	(宗) 箱根神社	元箱根	
墨蹟	いてんそうせいぼくせきるい 以天宗清墨蹟類	平成 9. 3. 5	(宗) 早雲寺	湯本	
考古	じょうもんしきどきへん 縄文式土器片	昭和 38. 2. 20	箱根町	湯本	※
	やよいしきどき 弥生式土器	〃	〃	〃	※
	おおしばいせきしゅつどひん 大芝遺跡出土品	平成 12. 12. 8	〃	〃	※
歴史資料	はこねじんじやえま 箱根神社絵馬	〃 4. 12. 22	(宗) 箱根神社	元箱根	
	じぞうぼさつりゅうぞうたいないのうにゅうひん 地蔵菩薩立像胎内納入品	〃 6. 2. 15	(宗) 正眼寺	湯本	
	ふじや 富士屋ホテルレジスターブック	〃 11. 6. 22	富士屋ホテル(株)	宮ノ下	
有形民俗文化財	あみだじ ひやくまんべんてんりん 阿弥陀寺の百万遍転輪	〃 6. 12. 19	(宗) 阿弥陀寺	塔之澤	
史跡	とうこうあんくまのごんげんきゅうせき 東光庵熊野権現旧跡	昭和 40. 11. 30	箱根町	芦之湯	
	さい かわら 賽の河原	〃 47. 12. 20	(宗) 興福院	元箱根	
	はこねごんげんべつとう ぼち 箱根権現別当の墓地	〃	箱根町	〃	
	しらいしじぞう 白石地蔵	〃 51. 1. 19	(個人)	湯本	
天然記念物	なら せいそくち ヒメハルゼミ並びに棲息地	〃 40. 11. 30	(宗) 早雲寺 他	湯本	
	ハコネサンショウウオ	〃 44. 3. 31		須雲川	
	ハコネコメツツジ	〃 46. 8. 20		自生地	

3. 行政組織（平成29年4月1日現在）



4. 議会組織

(平成25年9月30日～)

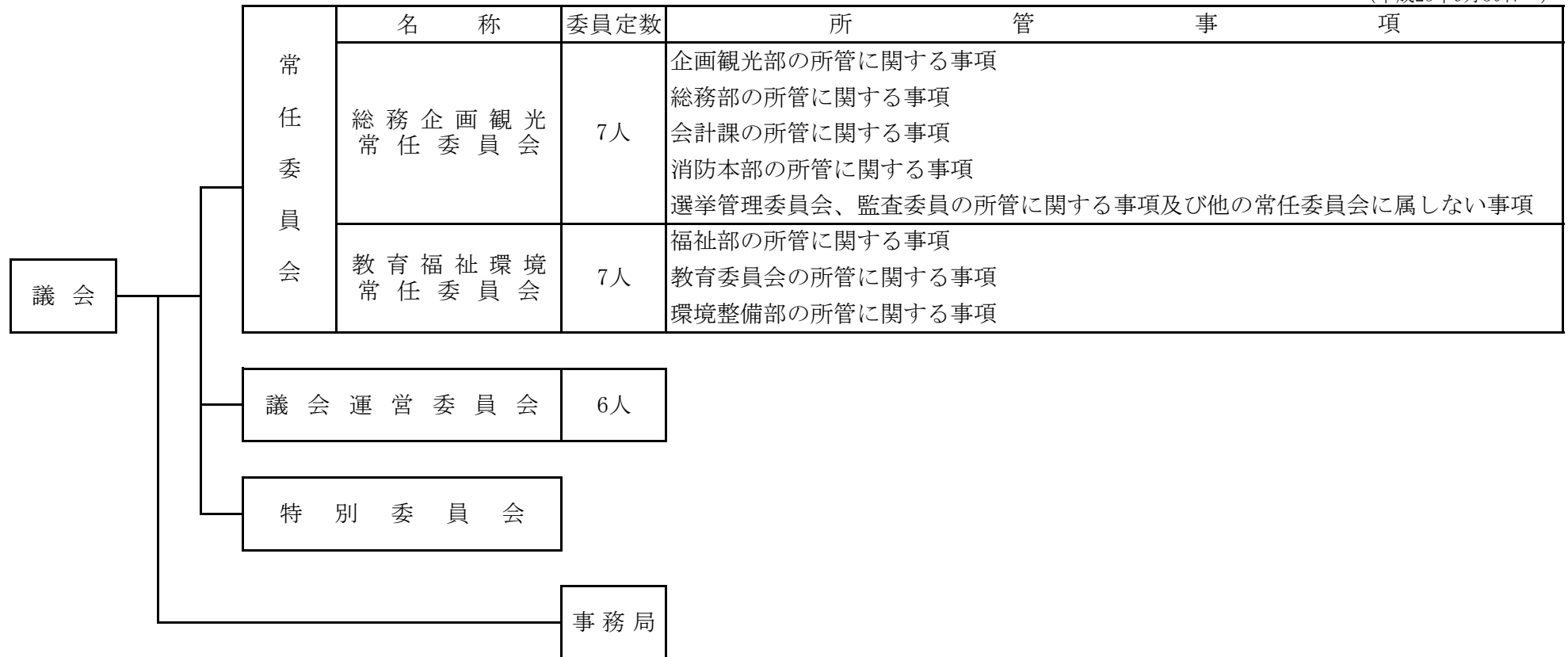

5. 観光公園

名称	所在地	面積 (ha)	施設
早雲公園	湯本	0.5	あずま屋・テーブル・ベンチ
弁天山清流公園	畑宿	0.4	マス釣場・トイレ・テーブル・ベンチ
金時公園	仙石原	0.2	あずま屋・トイレ・テーブル・ベンチ
箱根やすらぎの森	箱根	44.4	森のふれあい館・広場等

注) 森のふれあい館のみ有料

環境整備部都市整備課、企画観光部観光課

6. 都市計画駐車場

名 称	所 在 地	供用開始年月日	面 積 (ha)	駐車台数
八丁駐車場	元箱根字八丁108-1他	H3. 4. 1	0.26 (一部供用開始)	大型5台 普通24台
宮ノ下駐車場	宮ノ下字大東128他	H4. 8. 1	0.12	大型2台 普通46台 身障者用1台

環境整備部都市整備課

7. 都市公園等

(平成29年3月31日)

名 称	所 在 地	開 設 年 月 日	面 積 ( ha)	施 設 内 容	
御 殿 公 園	元箱根字御殿8-1他	昭和54年6月25日	0.27	あずま屋、トイレ、水飲み場、擬木スツール、ベンチ、ブランコ、すべり台、砂場	
石 原 公 園	大平台字石原542-1他	昭和55年6月25日	0.07	パーゴラ、トイレ、水飲み場、将棋盤付自然石テーブル、ベンチ、すべり台、鉄棒、砂場	
小 田 原 町 公 園	箱根字小田原町136-1	昭和56年6月1日	0.17	トイレ、水飲み場、テーブル、ベンチ、木製複合遊具、丸太登り、砂場、リトルアニマル	
宮 城 野 園 地	宮城野字上河原地内	昭和57年9月18日	0.28	あずま屋、パーゴラ、野外炉、水飲み場、手洗場、テーブル、ベンチ、アニマル置物、ポンプステップ	
唐 沢 公 園	仙石原字唐沢555	昭和58年3月16日	0.25	ベンチ	※
神 明 町 公 園	湯本字前田190-1他	昭和58年12月24日	0.23	パーゴラ、トイレ、水飲み場、ベンチ、ストレッチベンチ、木製複合遊具、砂場	※
宮 ノ 下 緑 地	宮ノ下字蛇骨及び上ノ山地内	昭和60年4月18日	0.7	あずま屋、テーブル、ベンチ	
上 河 原 公 園	宮城野字上河原921他	昭和61年3月31日	0.13	パーゴラ、トイレ、水飲み場、テーブル、ベンチ、木製複合遊具、砂場	※
芦 川 町 広 場	箱根字芦川町279-1	昭和61年10月2日	0.11	水飲み場、ベンチ、ブランコ、すべり台、砂場、リトルアニマル	
向 山 公 園	強羅字向山1320-670他	平成元年8月30日	0.15	パーゴラ、トイレ、水飲み場、テーブル、ベンチ、木製複合遊具、すべり台、砂場	
仙 石 原 公 園	仙石原字川向842他	平成4年8月1日 (一部供用開始)	1.14	管理事務所(いこいの家)、運動広場(ゲートボール場)、つどいの広場、野外ステージ、トイレ、水飲み場、ベンチ、ストレッチベンチ、木製複合遊具、鉄棒、砂場	※
こ だ も の 広 場	二ノ平字二ノ平1063-8	平成4年8月7日	0.02	水飲み場、ベンチ、すべり台、ブランコ	
大平台ふれあい広場	大平台字大向420-9他	平成4年8月7日	0.11	水飲み場、トイレ	※
高原ふれあい広場	仙石原字六郎兵衛1246-289他	平成4年8月7日	0.31	パーゴラ、水飲み場、テーブル、ベンチ、すべり台、ブランコ、砂場	
山 崎 公 園	湯本字山崎下139-8他	平成17年3月19日	0.18	あずま屋、トイレ、水飲み場、テーブル、ベンチ、ストレッチベンチ、複合遊具、リトルアニマル	

注) ※は町指定第1次避難場所(箱根町地域防災計画による)

環境整備部都市整備課

8. 老人福祉施設

名 称	開 設 年 月 日	構 造 ・ 床 面 積	施 設 内 容
老人福祉センター やまなみ荘	昭和54年12月16日	鉄筋コンクリート造3階建（地階部分、駐車場） 1,962.82㎡	1F 浴室、会議室、事務室 2F 集会室、娯楽室、休養室（図書室） 3F 講座室、実習指導室、機能回復訓練室、健康相談室、生活相談室
元箱根老人憩の家	昭和45年10月1日	木造平屋建 104.49㎡	娯楽室 30畳 和室 6畳、浴室

福祉部福祉課

9. 子どもの遊び場

名 称	所 在 地	所 有 区 分	面 積
総 数	-	-	㎡ 4,102.40
湯本町営住宅 子どもの遊び場	湯本850	町	262
前田町営住宅 //	// 162	//	168.05
小涌谷町営住宅 //	小涌谷439	//	144
宮城野町営住宅 //	宮城野426	//	206.35
仙石原町営住宅（A・B棟） //	仙石原533	//	110
仙石原町営住宅（C・D棟） //	//	//	234
元箱根町営住宅 //	元箱根110	//	548
第2上河原町営住宅 //	宮城野890-1	//	163
湯本白石地蔵 子どもの遊び場	湯本779	私	386
湯本茶屋 //	湯本茶屋65-1	町	176
藤曲 //	大平台317-1他	町	636
宮城野 //	宮城野101	//	260
宮城野宮川 //	// 704	//	259
芦之湯 //	芦之湯90-1	私	350
元箱根 //	元箱根39-10	町	200

上段・福祉部福祉課、下段・環境整備部都市整備課

10. 主な社会教育施設

名 称	開館年月日	構 造	面 積 ( m <sup>2</sup> )		施 設 内 容
			建築面積	延床面積	
仙石原文化センター	昭和57年7月22日	鉄筋コンクリート造 地上3階	1,839.0	2,585.0	ホール、会議室、和室、音楽室、図書室
郷土資料館	昭和58年7月21日	鉄筋コンクリート造 地上3階地下1階	1,481.67 737.707	1,979.183	展示室、学習室、図書室、収蔵庫、研究室、工作室、写場、暗室
社会教育センター	昭和63年2月2日	鉄筋コンクリート造 地上3階地下1階	3,092.95 725.52	2,654.23	図書室、図書保存室、大小浴室、ふらっとルーム、ギャラリー、作法室、プレイルーム、視聴覚音楽室、茶室、工芸工作室、調理室、会議室、軽スポーツ室
総合体育館 「星槎レイクアリーナ箱根」	平成9年4月1日	鉄骨鉄筋コンクリート造 一部鉄筋コンクリート造・鉄骨造 地下1階 地上2階 外部タイル貼り仕上げ	17,538.68 4,149.91	5,864.81	☆メインアリーナ：○バスケットボール・バレーボール2面（兼用）○バドミントン6面（兼用）○観覧席（固定席）452席○ランニングコース170m ☆サブアリーナ：○バレーボール1面（兼用）○バドミントン2面（兼用） ☆トレーニングルーム ☆会議室 ☆その他：○ロビー○ラウンジ○更衣室○シャワー室○控室○幼児室
関所・関所資料館	昭和40年5月28日 リニューアル (関所のみ) 平成19年4月1日	関所 木造平屋（一部2階建） 関所資料館 木造平屋	9,402.34 445.03 395.83 395.83		関所：大番所・上番休息所、足軽番所、遠見番所、厩、雪隠、京口御門、江戸口御門、外屋番所、管理棟 関所資料館：展示室（旧館・新館）

教育委員会生涯学習課

11. 夜間照明施設

名 称	設置年月日	照 明 柱 の 規 模			面 積	利用期間	利用時間	使 用 料	
		種 類	数	高 さ				一 般	登 録 団 体
湯本地域スポーツ施設 運 動 場	昭和53年7月27日	鋼管三本組鉄塔	4	17.5	6,062	通年	18:30 ~ 21:30	9,000	4,000
箱根中学校運動場	昭和52年7月27日	〃	4	20	7,821	4/1~10/31	〃	9,000	4,000

教育委員会生涯学習課

12. 第3次産業就業者数の割合全国ベスト10

順位	都道府県	市(区)町村	割合(%)	順位	都道府県	市(区)町村	割合(%)
1	福島県	檜枝岐村	93.4	6	福岡県	中央区	89.8
2	沖縄県	座間味村	92.4	7	東京都	渋谷区	89.3
3	群馬県	草津町	90.7	<b>8</b>	<b>神奈川県</b>	<b>箱根町</b>	<b>89.1</b>
4	東京都	千代田区	90.2	9	沖縄県	渡嘉敷村	89.1
5	北海道	中央区	90.1	10	東京都	新宿区	88.7

平成27年国勢調査

13. 入湯客全国ベスト10

順位	平成 25 年 度		26 年 度		27 年 度		28 年 度		
	市町村名	入湯客数	市町村名	入湯客数	市町村名	入湯客数	市町村名	入湯客数	前年比
1	<b>箱根町</b>	<b>5,577,063</b>	<b>箱根町</b>	<b>5,821,802</b>	<b>箱根町</b>	<b>4,867,379</b>	<b>箱根町</b>	<b>5,535,263</b>	<b>13.7</b>
2	札幌市	3,557,672	札幌市	3,446,741	札幌市	3,637,325	札幌市	3,284,106	△ 9.7
3	熱海市	2,686,359	熱海市	2,802,605	熱海市	2,923,235	熱海市	2,877,975	△ 1.5
4	日光市	2,595,881	日光市	2,654,014	日光市	2,599,759	日光市	2,597,383	△ 0.1
5	渋川市	2,242,772	神戸市	2,326,600	伊東市	2,412,773	神戸市	2,445,272	2.9
6	伊東市	2,216,393	伊東市	2,290,785	神戸市	2,376,047	伊東市	2,402,279	△ 0.4
7	別府市	2,056,724	渋川市	2,256,475	渋川市	2,287,069	渋川市	2,152,742	△ 5.9
8	草津町	1,799,902	別府市	2,089,669	別府市	2,224,030	別府市	2,007,969	△ 9.7
9	仙台市	1,716,800	草津町	1,834,388	草津町	1,878,655	草津町	1,862,917	△ 0.8
10	加賀市	1,614,660	仙台市	1,694,550	加賀市	1,760,852	加賀市	1,688,689	△ 4.1

注) 1. 入湯客数は、入湯税課税対象者

2. 箱根町では、平成13年4月1日より日帰り入湯税の課税を開始したものの。

総務部税務課

14. 町（関連）施設及び資料提供先一覧

名 称	所 在 地	電 話	名 称	所 在 地	電 話
箱 根 町 役 場	湯本256	85-7111	郷 土 資 料 館	湯本266	85-7601
温 泉 出 張 所	宮ノ下105	82-2742	畑 宿 寄 木 会 館	畑宿103	85-8170
宮 城 野 出 張 所	宮城野625	82-2743	老人福祉センターやまなみ荘	強羅1320-185	82-1211
仙 石 原 出 張 所	仙石原842	84-8404	宮 城 野 保 育 園	宮城野102	82-2543
箱 根 出 張 所	箱根1	83-6004	仙 石 原 幼 児 学 園	仙石原981	84-8386
仙 石 原 浄 水 セ ン タ ー	仙石原1246	84-6912	湯 本 幼 児 学 園	湯本392	85-5444
宮 城 野 浄 水 セ ン タ ー	木賀1307	82-5847	箱 根 幼 稚 園	箱根561	83-6159
環 境 セ ン タ ー	芦之湯84	83-6596	湯 本 小 学 校	湯本399	85-5414
総 合 保 健 福 祉 セ ン タ ー	宮城野881-1	85-0800	箱 根 の 森 小 学 校	宮城野225	82-3038
消 防 本 部	宮ノ下467-1	82-4511	仙 石 原 小 学 校	仙石原981	84-8049
湯 本 分 署	湯本698	85-5203	箱 根 中 学 校	二ノ平1154	82-3000
仙 石 原 分 遣 所	仙石原17	84-8842	社 会 教 育 セ ン タ ー	小涌谷520	82-2694
箱 根 分 遣 所	元箱根102	83-6642	仙 石 原 文 化 セ ン タ ー	仙石原842	84-8387
箱 根 関 所 管 理 事 務 所	箱根1	83-6635	宮 城 野 温 泉 会 館	宮城野922	82-1800
箱 根 湿 生 花 園	仙石原817	84-7293	箱 根 水 道 パ ー ト ナ ー ズ (株)	宮城野626-11	82-4306
森 の ふ れ あ い 館	箱根381-4	83-6006	箱 根 水 道 セ ン タ ー		
箱 根 ジ オ ミ ュ ー ジ ア ム	仙石原1251	83-8140	企 業 庁 酒 匂 川 水 系 ダ ム 管 理 事 務 所	開成町吉田島2489-2	0465-83-7215
箱 根 町 総 合 体 育 館	元箱根164-1	86-3300	足 柄 発 電 管 理 所		
			関 東 運 輸 局 神 奈 川 運 輸 支 局	平塚市東豊田369-10	0463-54-8909
			湘 南 自 動 車 検 査 登 録 事 務 所		
			小 田 原 保 健 福 祉 事 務 所	小田原市荻窪350-1	0465-32-8000



名 称	所 在 地	電 話	名 称	所 在 地	電 話
県西土木事務所小田原土木センター	小田原市東町5-2-58	0465-34-4141			
小 田 原 警 察 署	小田原市荻窪350-1	0465-32-0110			
箱 根 登 山 鉄 道 (株)	小田原市城山1-15-1	0465-32-6821			
伊 豆 箱 根 鉄 道 (株)	静岡県三島市大場300	055-977-1201			
(株)プリンスホテル 箱根園	元箱根139	83-1151			
小 田 急 電 鉄 (株)	東京都新宿区西新宿1-8-	03-3349-2301			
箱 根 登 山 バ ス (株)	小田原市東町5-33-1	0465-35-1201			
伊 豆 箱 根 バ ス (株)	静岡県三島市大場300	055-977-1211			
小 田 原 ガ ス (株)	小田原市扇町1-30-13	0465-34-6101			
箱根温泉旅館ホテル協同組合	湯本211-1	85-5571			
(一財)箱根町観光協会	湯本256	85-5443			
箱 根 ロ ー プ ウ ェ イ (株)	小田原市城山1-15-1	0465-32-2201			
箱 根 観 光 船 (株)	小田原市城山1-15-1	0465-32-6830			
函 嶺 白 百 合 学 園	強羅1320	87-6611			
恵 明 学 園	小涌谷439-2	82-2861			

注) 市外局番が記載されていないものはすべて0460



# 統計はこね

平成 29 年版

平成 30 年 3 月 発行

発行 箱根町

編集 箱根町企画観光部企画課広報情報係

〒250-0398

足柄下郡箱根町湯本 256

電話 0460 (85) 9572

FAX 0460 (85) 7577

Email [web\\_kikakuka@town.hakone.kanagawa.jp](mailto:web_kikakuka@town.hakone.kanagawa.jp)



町のシンボルマーク（昭和 61 年 9 月 30 日制定）