

統計は己権

令和3年版

箱根町

町章

(昭和 33 年 2 月 11 日制定)



中央の三角は「ハ」を表すとともに箱根連峰を示し、まるい「コ」をもって平和な町を表現する。



町の木 / ヤマザクラ
(昭和 43 年 10 月 16 日制定)



町の花 / ハコネバラ
(昭和 51 年 8 月 2 日制定)



町の鳥 / きつつき
(昭和 61 年 9 月 30 日制定)



町の魚 / 芦ノ湖のワカサギ
(平成 21 年 3 月 1 日制定)

箱根町民憲章（平成8年7月23日制定）

箱根は、富士を映す名鏡芦ノ湖や美しい山なみなど、豊かな自然と古い歴史の中で培われた文化遺産と力強い産業を持つ国際観光地です。

わたくしたちは、この恵みに感謝し、互いに助け合い、人々の幸せと、世界の平和に尽くすことのできる町づくりを目指して、ここに町民憲章を定めます。

- 1 ふれあいを大切にし、笑顔で「ありがとう」と言える人になりましょう。
- 2 健康で働くことをよろこび、思いやりの心を育て、明るい家庭を築きましょう。
- 3 責任あるみんなの発言と行動によって、活力のある住みよい町をつくりましょう。
- 4 豊かな自然と文化を守り、育て、次の世代に伝えましょう。
- 5 国際感覚を養い、世界の平和に貢献しましょう。

箱根町観光美化憲章（昭和45年3月18日制定）

- 美しい箱根を、よごさないようにしましょう。
- 美しい箱根を、こわさないようにしましょう。
- 美しい箱根を、育てるようにつとめましょう。

箱根町健康都市宣言（平成18年9月30日制定）

私たちは、恵まれた自然の中にあって、健康の大切さを実感し、生涯を通じて健康づくりに努め、心豊かな生活を営むことをここに宣言します。

- 1 自分の体力にあった運動を続けましょう
- 1 バランスのとれた食生活に努めましょう
- 1 確かな予防と健康診断に心がけましょう
- 1 恵まれた温泉資源を活かしましょう
- 1 美しく豊かな自然とふれあいましょう

健康づくりは、町に住まう、町で働く、町を訪れる皆さん一人ひとりが主人公です。
個人、家族、職場、地域が連携して「健康づくりの大きな輪」を広げましょう。

はしがき

ここに、令和 3 年版統計はこねを刊行いたします。

本書は、皆様に広く箱根町の姿を理解していただけるよう、人口・観光・産業・福祉・教育など各分野にわたる基本的な統計資料を総合的に収録したものです。

本書が、町民の皆様をはじめ、行政・企業等各方面に広くご活用いただけたら幸いです。

編集にあたりましては、使いやすさを心がけましたが、さらに、皆様方からのご指導をいただき、より良い統計書にしていきたいと存じます。

最後に、本書作成にあたり貴重な資料の提供にご協力いただいた皆様に厚くお礼申し上げます。

令和 4 年 3 月

箱根町長 勝 俣 浩 行



凡 例

1. 本書は、箱根についての町勢全般にわたる統計資料を収録したものです。
2. 本書は、原則として、令和 2 年度の実態を掲載してありますが、特殊なものは最近の資料を収録しました。
3. 資料の出所は、各表の右下部に明記してあります。
4. 統計表は、特にことわりのない限り、何年とあるのは暦年間（1 月から 12 月まで）、何年度とあるのは会計年度間（4 月から翌年 3 月まで）の実態を示し、何年何月何日とあるのはその期日現在の事実を示します。
5. 統計表の一般的説明は頭注とし、表中説明を要する個々の事実は原則として脚注にしてあります。
6. 数字の単位未満は、原則として四捨五入したため、総数とその内訳数の合計とは一致しない場合があります。
7. 統計表中の符号の用法は次のとおりです。

「0」・・・・・・・・・・単位未満

「－」・・・・・・・・・・皆無または該当数字なし

「・・・」・・・・・・・・・・不詳または資料なし

「△」・・・・・・・・・・減少

「X」・・・・・・・・・・該当数字はあるが、公表をさしひかえたもの

目 次

1. 土地・気象

1. 地 勢	1
2. 位 置	2
3. 沿 革	3
4. 地目別土地面積	3
5. 都市計画区域等の変遷	4
6. 用途地域面積	4
7. 国立公園の面積	4
8. 気象概況	5
(1) 湯 本	5
(2) 宮ノ下	6
(3) 仙石原	7
(4) 箱 根	8

2. 人 口

1. 人口と世帯数の推移	9
2. 地域別人口と世帯数	10
3. 人口動態	11
4. 15歳以上年齢階級別人口（配偶関係別）	12
5. 年齢別人口	13
6. 年齢3区分別人口	15
7. 平均年齢	15
8. 産業別男女別就業者数	16
9. 産業別年齢別就業者数	17
10. 従業地、通学地による人口	18

(1) 常住人口、昼間人口	18
(2) 流入流出人口（15歳以上）	19
11. 国籍別外国人住民数	20
12. 住民基本台帳人口	20
13. 戸籍届出件数	21
14. 戸籍謄・抄本等、住民票謄・抄本等発行件数	22
(1) 戸籍謄・抄本等発行件数	22
(2) 住民票謄・抄本等発行件数	23

3. 事 業 所

1. 事業所の推移	24
2. 従業者規模別事業所数・従業者数	25
3. 開設時期別事業所数（民営）	26

4. 農 林 業

1. 専兼業別農家数・農家人口	27
2. 経営耕地面積規模別農家数	27
3. 経営耕地面積	27
4. 農地転用状況	28
5. 森林所有区分別面積	28

5. 商工業・消費

1. 工場数、従業者数及び製造品出荷額等	29
2. 商業の推移	29
3. 卸売・小売業の概要	30

6. 観 光

1. 宿泊施設数	31
----------	----

2. 観光客数と消費額	32	(2) 用途地域別	48
3. 宿泊施設月別利用状況	33	7. 町営住宅	49
(1) 旅館・ホテル	33	8. 電気・ガス・水道	
(2) 寮・保養所	33	1. 電力発生量	50
4. 町立観光（教育を含む）施設	34	2. 用途別ガス消費量	50
(1) 箱根関所・箱根関所資料館	35	3. 町営水道	51
(2) 箱根湿生花園	36	(1) 給水状況	51
(3) 森のふれあい館	37	(2) 施設状況	51
(4) 箱根ジオミュージアム	38	4. 県営水道	51
(5) 畑宿寄木会館月別観覧者数	39	(1) 給水状況	51
(6) 箱根観光物産館月別観覧者数	39	(2) 施設状況	51
5. 温泉の状況	40	5. 公共下水道の計画及び整備状況	52
6. 温泉利用状況	41	9. 交通・運輸・通信	
7. 町営温泉供給事業	42	1. 小田急電鉄小田原駅月別乗降客数	53
(1) 源泉	42	2. 箱根登山鉄道各駅乗降客数	54
(2) 供給状況	42	3. バス路線別運行状況	55
7. 土木・建築		(1) 箱根登山バス	55
1. 町内の国・県道の状況	43	(2) 伊豆箱根バス	57
(1) 国道	43	4. ケーブルカー乗降客数（早雲山ケーブルカー）	58
(2) 県道	43	5. ロープウェイ乗降客数	58
2. 町道の状況	44	(1) 箱根ロープウェイ	58
3. 町道の橋りょうの状況	44	(2) 駒ヶ岳ロープウェー	58
4. 町道占用許可の状況	45	6. 船舶乗降客数	59
5. 住居の状況	46	(1) 箱根観光船	59
6. 建築確認申請件数	47	(2) 伊豆箱根船舶	59
(1) 建物用途別	47	7. 箱根新道交通量	60

8. 自動車保有台数	61	(1) 被保険者数	72
9. 軽自動車・原動機付自転車等保有台数	61	(2) 被保険者数の異動状況	72
10. 社会保障		(3) 受給者数	72
1. 福祉	62	6. 児童手当	73
(1) 生活保護の状況	62	(1) 受給者数・児童数	73
(2) 身体障がい者数	62	(2) 児童扶養手当・特別児童扶養手当受給者数	73
(3) 知的障がい者数	63	7. 敬老祝品支給状況	74
(4) 高齢者の状況	63	11. 保健・衛生	
(5) 老人福祉センターやまなみ荘月別利用状況	64	1. 母子関係健診状況	75
(6) 町立認定こども園・保育園	65	(1) 妊婦健康診査（HB S抗原検査を含む）	75
2. 国民健康保険	66	(2) 4 か月児健康診査	75
(1) 加入状況	66	(3) 10 か月児健康診査	75
(2) 保険料収納状況	66	(4) 1 歳 6 か月児健康診査	76
(3) 療養諸費	66	(5) 3 歳 6 か月児健康診査	76
(4) 療養の給付	67	(6) 乳幼児歯科健康診査	76
(5) 診療費等の内訳	67	2. 成人関係健診状況	77
(6) 療養費等	68	(1) 一般健康診査	77
(7) 保険給付	68	(2) 胃がん検診	77
(8) 保健事業	69	(3) 大腸がん検診	77
3. 長寿健康診査	69	(4) 肺がん検診	77
4. 介護保険	69	(5) 子宮がん検診	78
(1) 第 1 号被保険者加入状況	69	(6) 乳がん検診	78
(2) 第 1 号被保険者保険料収納状況	69	(7) 前立腺がん検診	78
(3) 保険給付	70	(8) 胃がんリスク検診	78
(4) 要介護認定者数及び介護（介護予防）サービス受給者数	71	(9) 成人歯科健康診査	78
5. 国民年金	72	3. 健康教育・地域支援事業の状況	79

4. 健康相談状況	80
5. 家庭訪問状況	80
6. 予防接種状況	80
7. 献 血	81
8. 医療施設	81
9. 休日救急患者当番医月別取扱状況	81
10. 年齢別死亡者数	82
11. 主要死因別死亡者数	82
12. 祭壇使用状況	83
13. 畜犬登録	83
14. 清掃美化	84
(1) 月別ごみ搬入状況	84
(2) ごみ処理処分量	85
(3) し尿処理状況	85
(4) 月別し尿処理状況	86

12. 治安・災害

1. 地域別交通事故発生状況	87
2. 月別交通事故発生状況	88
3. 町民交通傷害保険	89
(1) 加入状況	89
(2) 保険金支払状況	89
4. 刑法犯発生状況	89
5. 窃盗手口別発生状況	90
6. 救急車の活動状況	91
(1) 地域別出動件数	91
(2) 事故種別出動件数	92

(3) 地域別搬送人員	93
(4) 事故種別搬送人員	93
7. 消防勢力状況	94
8. 消防水利施設状況	95
9. 消防団員数	96
10. 火災発生状況	96
11. 火災の原因別件数・損害額	96

13. 教育・文化

1. 学級数・児童生徒数・年度間増減数・年度内増減数	97
(1) 小学校	97
(2) 中学校	98
(3) 幼稚園	99
2. 教職員数	100
(1) 小学校	100
(2) 中学校	101
(3) 幼稚園	102
3. 教育費	103
(1) 小学校	103
(2) 中学校	103
(3) 幼稚園	103
4. 構造別施設別面積	104
(1) 小学校	104
(2) 中学校	104
(3) 幼稚園	105

5. 種類別教室数	105
(1) 小学校	105
(2) 中学校	106
(3) 幼稚園	106
6. 児童・生徒の発育状況	107
(1) 小学校	107
(2) 中学校	107
7. 卒業後の進路の状況	109
(1) 進路別卒業生数	109
(2) 産業別就職者数	110
8. 公民館利用状況	111
9. さくら館温水プール開設日数・利用状況	112
10. 総合体育館利用状況	112
11. 夜間照明利用状況	113
12. 郷土資料館入館状況	113
13. 文化財指定・登録状況	114
(1) 指定文化財	114
(2) 登録文化財	114
(3) 登録記念物	114

14. 財 政

1. 会計別決算額	115
2. 企業会計決算額	115
3. 一般会計歳入決算状況	116
4. 一般会計歳出性質別決算状況	117
5. 公有財産（土地及び建物）の状況	118
6. 町税徴収状況	119

7. 固定資産税評価状況	120
(1) 土 地	120
(2) 家 屋	120
(3) 償却資産	122

15. 選挙・議会・職員

1. 選挙人名簿登録者数	123
2. 各選挙投票状況	124
(1) 衆議院議員	124
(2) 参議院議員	125
(3) 県知事・県議会議員	126
(4) 町議会議員	127
(5) 町 長	128
3. 本会議の招集回数・開議日数及び付議件数	129
4. 委員会・協議会等の開催日数	129
5. 一般質問項目別件数	129
6. 議員年齢構成	130
7. 在職年数別議員数	130
8. 構成別職員数	131

付 録

1. 箱根町関係 50 選・100 選	133
2. 文化財指定・登録状況	134
(1) 国指定文化財	134
(2) 国登録文化財	135
(3) 国登録記念物	136
(4) 日本遺産	136
(5) 県指定文化財	137
(6) 町指定文化財	138
(7) 町登録特定歴史的建造物	139
3. 行政組織	140
4. 議会組織	141
5. 観光公園	141
6. 都市計画駐車場	142
7. 都市公園等	142
8. 老人福祉施設	143
9. 子どもの遊び場	143
10. 主な社会教育施設	144
11. 夜間照明施設	144
12. 第3次産業就業者数の割合全国ベスト10	145
13. 入湯客全国ベスト10	145
14. 町（関連）施設及び資料提供先一覧	146

箱根町の1日



出生 0.2人 (2年度)



死亡 0.7人 (2年度)



婚姻 0.4組 (2年度)



離婚 0.1組 (2年度)



転入 3.3人 (2年度)



転出 3.2人 (2年度)



観光客数 34,439人 (2年)



ゴミ搬入量 30.9t (2年度)



町営水道使用量 (1人当たり)

1.1 m³ (2年度)



火災 0.02件 (2年)



交通事故 0.3件 (2年)



救急車出動 4.1件 (2年)

観光客数及び消費額の推移

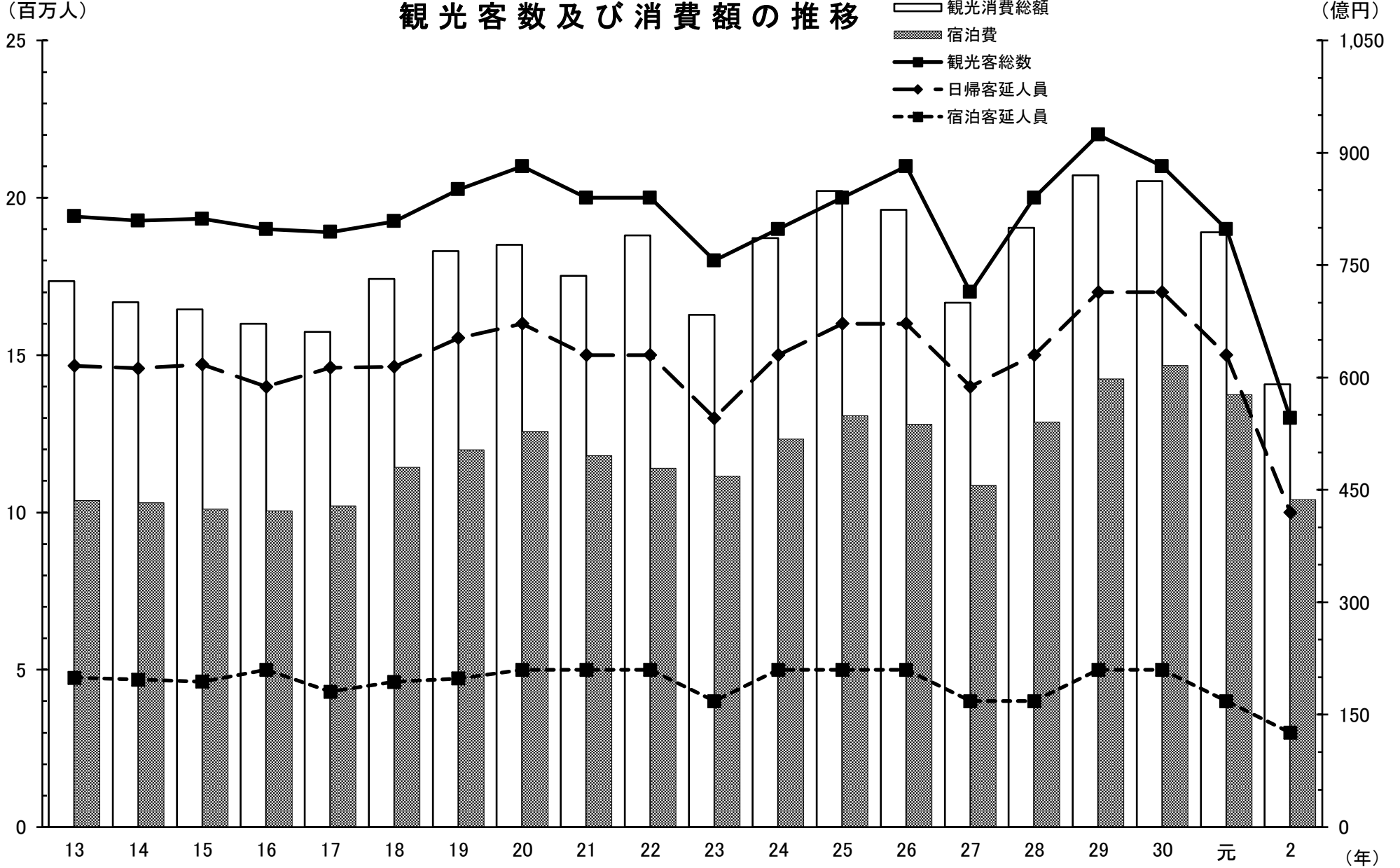

1. 土地・気象

1. 地 勢

箱根町の地勢は、箱根火山の複雑な形成史により起伏に富んだ多様な火山地形によって形作られており、町の行政区域は、標高1,000mほどの金時山・明星ヶ岳などの外輪山の内側に相当する。カルデラの内側には浅間山・鷹ノ巣山・屏風山などの前期中央火口丘群、そして主峰である神山（標高1,438m）をはじめ、駒ヶ岳・二子山を中心とした後期中央火口丘群で形成されている。

約3千年前の神山の山体が崩壊を起こし、その流れ出た土砂が当時の早川をせき止めてつくられた芦ノ湖などの湖沼・河川・草原を配し、壮大な景観が広がっている。

また、40万年以上に及ぶ箱根火山活動がもたらした自然を保全し、教育や観光などに活かしていく地域の活動が認められ、2012年に日本ジオパークに認定されている。

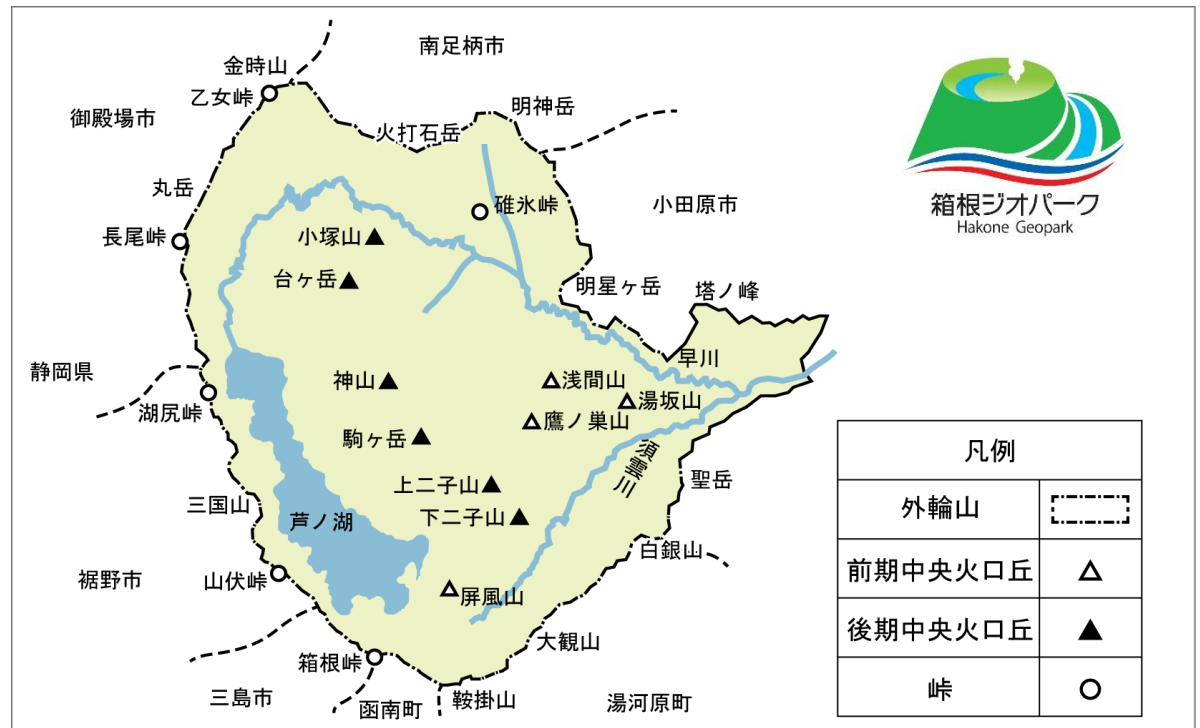

2. 位置

箱根町は神奈川県南西部に位置し、東京から約80kmの距離にあり、北は南足柄市、東は小田原市、南は湯河原町とそれぞれ接し、西側は静岡県3市2町と境しているが、町面積の大部分は、高原と山岳地帯から成り、隣接の市町村とは地形的に隔てられている。

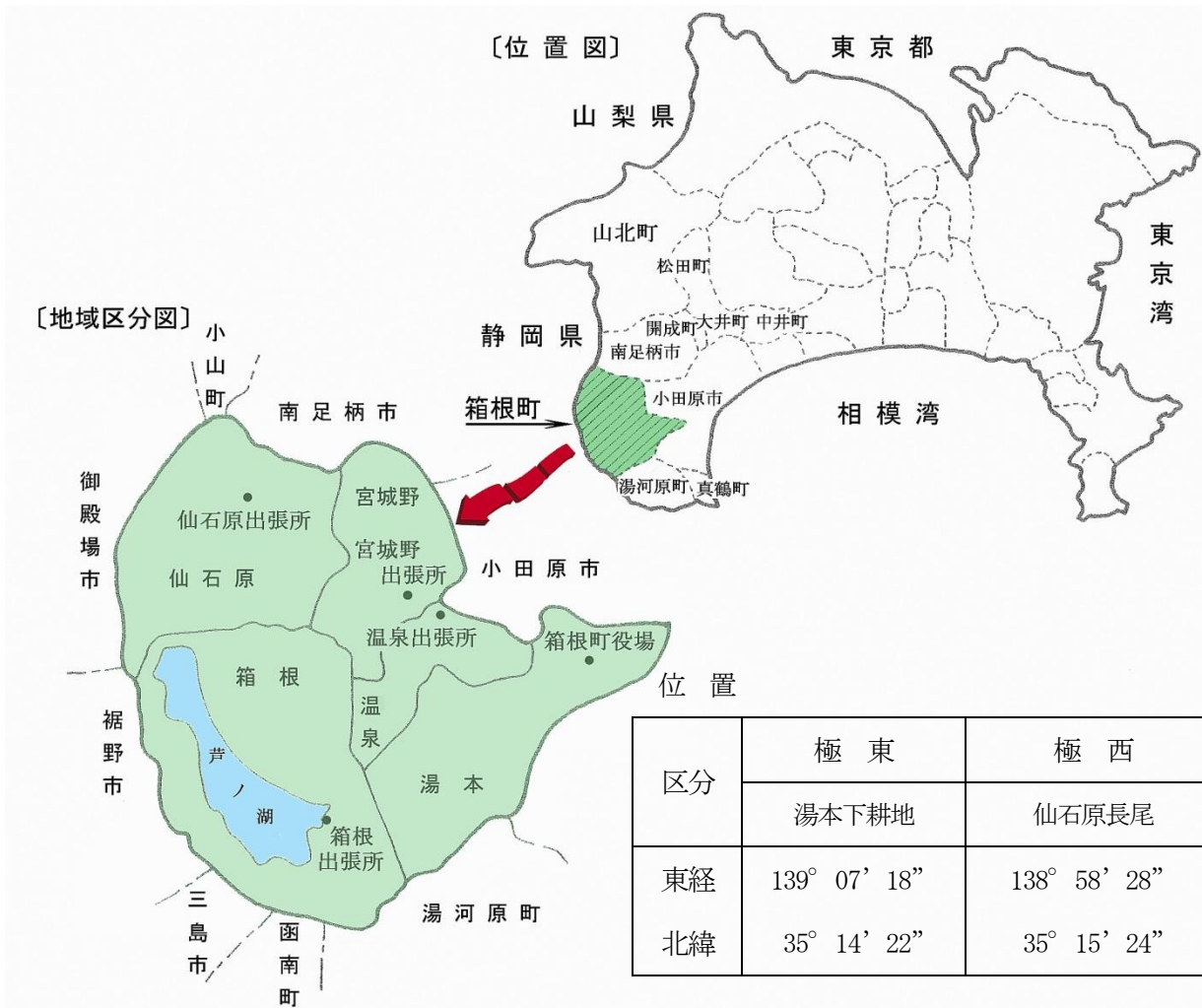

面積及び広がり (平成26年10月1日)

面積 (km ²)	広がり (km)	
	東西	南北
92.86	13.53	12.82

国土交通省国土地理院

区分	極東	極西	極南	極北	役場
	湯本下耕地	仙石原長尾	箱根鞍掛山	仙石原金時山	
東経	139° 07' 18"	138° 58' 28"	139° 01' 37"	139° 00' 18"	139° 06' 25"
北緯	35° 14' 22"	35° 15' 24"	35° 10' 32"	35° 17' 23"	35° 13' 57"

国土交通省国土地理院

3. 沿革

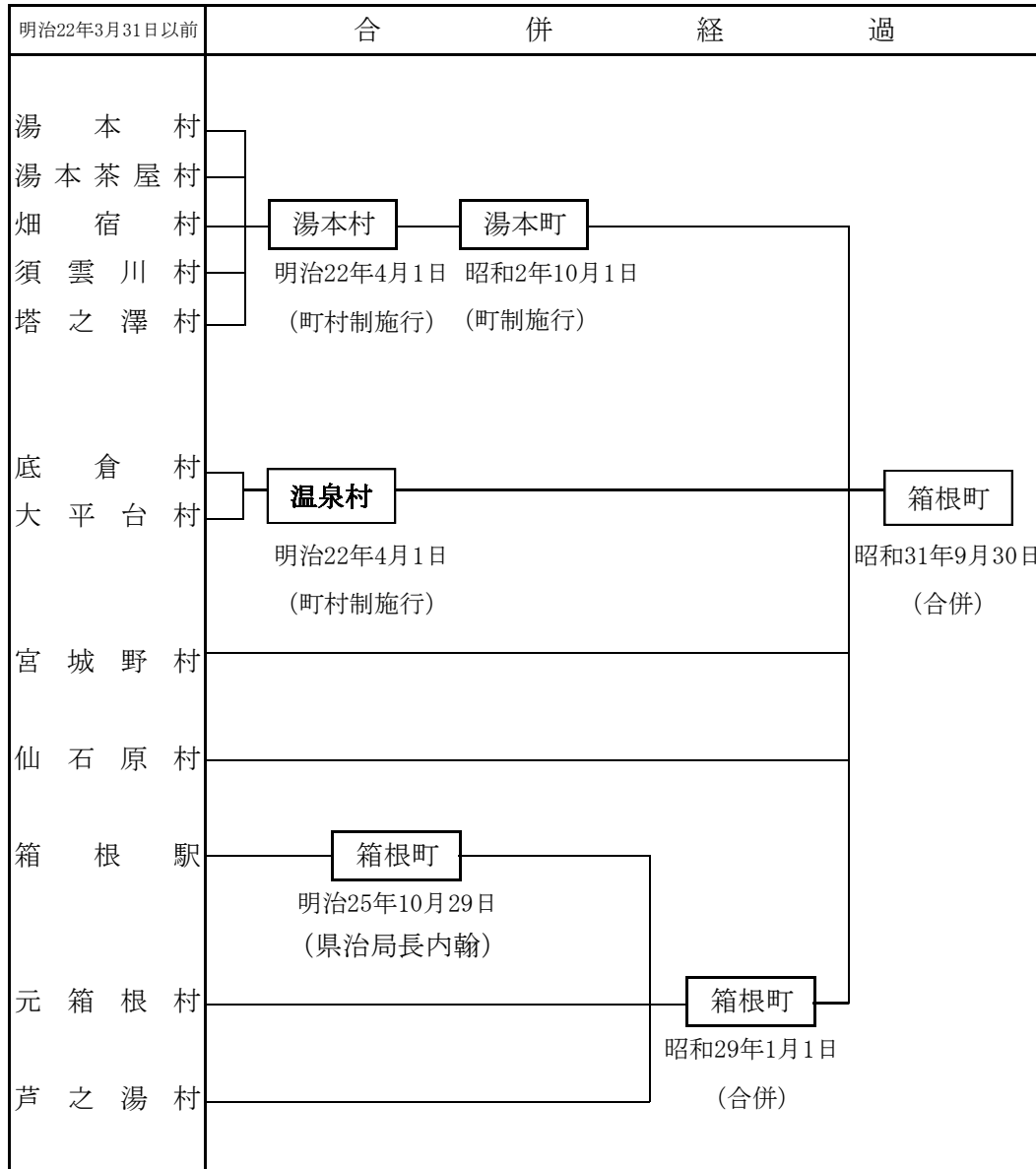

総務部総務防災課

4. 地目別土地面積

(単位 ha)

年次	総数	田	畑	宅地	鉱泉地
平成30年	9,286.0	3.5	24.6	730.0	0.3
令和元年	9,286.0	3.4	24.3	732.9	0.3
2年	9,286.0	3.4	24.1	731.3	0.3
3年	9,286.0	3.0	23.8	761.8	0.3

(単位 ha)

年次	池沼	山林	原野	雑種地	その他
平成30年	714.7	3,551.7	870.8	574.8	2,815.6
令和元年	714.7	3,565.1	853.6	569.1	2,822.6
2年	714.7	3,564.5	850.4	571.5	2,825.9
3年	714.7	3,560.1	850.4	569.1	2,802.8

注) 池沼は芦ノ湖を含み、山林は保安林を含む

総務部税務課

5. 都市計画区域等の変遷

(単位 ha)

項目	年月日	区域及び面積
都市計画区域	昭和 31年 4月23日	湯本町 (1,940)
	昭和 34年 3月31日 変更	箱根町湯本 (")
	昭和 46年12月28日 変更	箱根町全域 (9,403)
	平成 8年 8月 9日 変更	" (9,285)
	平成 15年 4月 1日 変更	" (9,282)
	平成 27年11月 1日 変更	" (9,286)
用途地域	昭和 50年 5月 1日	1,415
	昭和 55年 5月15日 変更	1,405
	昭和 57年10月 1日 変更	1,414
	平成 元年10月 1日 変更	1,412
	平成 8年 5月10日	1,412(新用途地域へ移行)
	平成 11年 8月 5日 変更	1,412
	平成 15年 1月 7日 変更	1,412
特別用途地区	昭和 50年 5月 1日	1,079
	昭和 55年 5月15日 変更	1,069
	昭和 57年10月 1日 変更	1,076
	平成 元年10月 1日 変更	1,073
	平成 8年 5月10日 変更	1,022
	平成 11年 8月 5日 変更	1,024
防火地域及び準防火地域	昭和 57年10月 1日	130(準防火地域)
	平成 元年10月 1日 変更	1.4(防火地域) 506(準防火地域)
	平成 8年 5月10日 変更	32(") 596(")
	平成 11年 8月 5日 変更	32(") 596(")

環境整備部都市整備課

6. 用途地域面積

(単位 ha)

用途地域	特別用途地区	面積	防火地域	
			防火地域	準防火地域
総数		1,412	32	596
第一種低層住居専用地域	第1種観光地区	288	-	-
第二種低層住居専用地域	-	39	-	-
"	第2種観光地区	432	-	-
第一種中高層住居専用地域	-	4	-	-
"	第2種観光地区	21	-	-
第一種住居地域	-	207	-	} 490
"	第3種観光地区	267	-	
"	特別工業地区	16	-	
近隣商業地域	-	28	-	28
商業地域	-	110	32	78

環境整備部都市整備課

7. 国立公園の面積

(単位 ha)

総数	特別保護地区	第1種特別地域	第2種特別地域	第3種特別地域	普通地域
9,246	489	1,376	6,640	270	471

富士箱根伊豆国立公園計画書

8. 気象概況

(1) 湯本 (標高97m)

年次・月別	気温 (°C)					実効湿度 (%)	降雨 (mm)・雪量 (cm)			
	平均	最高	最高気温 当該日	最低	最低気温 当該日		総量	平均	降雨・雪日 平均	降雨・雪日 数 (日)
平成 29 年	15.4	37.2	8/25	-2.0	1/15	74	2,396.5 2(0.0)	6.6 (0.0)	19.6 (0.0)	122 (0)
30 年	16.4	36.6	8/5	-3.7	1/25	76	2,822.5 (0.0)	6.6 (0.0)	20.2 (0.0)	140 (3)
令和元年	16.0	35.8	8/7	-0.3	1/27	74.9	3,248.5 (0.0)	8.9 (0.0)	21.4 (0.0)	143 (0)
2 年	16.1	36.5	8/12	-1.3	2/7	73.1	3,013.5 (0.0)	8.2 (0.0)	21.7 (0.0)	139 (0)
1 月	7.0	17.4	1/29	0.7	1/18	70.2	180.5	5.8	13.9	13
2 月	8.1	20.8	2/13	-1.3	2/7	60.0	119.5	4.1	14.9	8
3 月	10.5	23.5	3/28	0.5	3/17	65.4	305.5	9.9	20.4	15
4 月	12.8	22.8	4/30	4.9	4/14	65.4	310.5	10.4	34.5	9
5 月	19.0	28.0	5/2	10.0	5/8	71.0	123.0	4.0	11.2	11
6 月	22.7	31.8	6/15	16.1	6/1	78.7	367.0	12.2	30.6	12
7 月	23.8	31.9	7/12	18.0	7/16	86.3	907.0	29.3	33.6	27
8 月	28.0	36.5	8/12	21.9	8/3	76.8	43.0	1.4	8.6	5
9 月	23.4	34.4	9/4	13.8	9/30	84.6	356.0	11.9	17.0	21
10 月	16.7	27.4	10/11	7.2	10/31	79.5	246.5	8.0	24.7	10
11 月	13.8	23.0	11/2・20	6.0	11/30	72.7	30.5	1.0	6.1	5
12 月	8.0	18.1	12/30	0.2	12/17・31	66.3	24.5	0.8	8.2	3

注) 降雨・雪量の () 内はそれぞれ外数で降雪量、降雪日数

消防署湯本分署

(2) 宮ノ下 (標高526m)

年次・月別	気温 (°C)					実効湿度 (%)	降雨 (mm)・雪量 (cm)			
	平均	最高	最高気温 当該日	最低	最低気温 当該日		総量	平均	降雨・雪日 平均	降雨・雪日 数 (日)
平成 29 年	12.3	34.8	8/25	-5.2	1/24	74	2,434.0 (6.0)	6.7 (0.02)	17.1 (1.2)	142 (5)
30 年	13.2	33.3	8/5	-8.4	1/25	76	3,135.0 (0.0)	8.5 (0.00)	20.2 (0.0)	155 (7)
令和元年	13.4	32.9	8/7	-2.6	2/10	77.7	3,192.5 (0.0)	8.7 (0.00)	18.4 (0.0)	162 (0)
2 年	13.6	33.2	8/15	-4.1	2/7	76.9	3,295.0 (12.5)	9.0 (0.4)	21.8 (6.3)	151 (2)
1 月	4.7	15.8	1/29	-1.0	1/19	76.0	169(12.5)	5.5(0.40)	15.4(6.3)	11(2)
2 月	5.6	17.1	2/13	-4.1	2/7	65.6	168.5	5.8	15.3	11
3 月	7.8	20.9	3/28	-1.3	3/17	71.6	367.0	11.8	22.9	16
4 月	9.9	20.4	4/30	2.2	4/25	70.0	274.5	9.2	30.5	9
5 月	16.3	27.6	5/2	6.4	5/8	77.2	151.5	4.9	11.7	13
6 月	20.2	28.7	6/15	13.5	6/1	84.9	416.0	13.9	34.7	12
7 月	21.5	28.8	7/12	15.5	7/16	92.2	1,091.0	35.2	43.6	25
8 月	25.1	33.2	8/15	19.4	8/2・24	83.7	32.5	1.0	5.4	6
9 月	21.1	31.5	9/4・9	11.6	9/30	85.9	338.5	11.3	16.1	21
10 月	14.4	24.8	10/11	5.3	10/31	77.7	205.0	6.6	17.1	12
11 月	11.6	21.2	11/8	3.2	11/30	71.8	60.0	2.0	6.7	9
12 月	5.4	15.2	12/30	-2.3	12/17	65.8	21.5	0.7	3.6	6

注) 降雨・雪量の () 内はそれぞれ外数で降雪量、降雪日数

消防本部

(3) 仙石原 (標高645m)

年次・月別	気温 (°C)					実効 湿度 (%)	降雨 (mm) ・ 雪量 (cm)			
	平均	最高	最高気温 当該日	最低	最低気温 当該日		総量	平均	降雨・雪日 平均	降雨・雪日 数 (日)
平成 29 年	11.7	33.9	8/24	-10.1	1/24	74	2,659.5 (15.0)	7.3 (0.04)	19.4 (1.5)	137 (10)
30 年	12.5	33.9	7/23	-12.6	1/26	76	3,580.5 (74.0)	9.8 (0.20)	22.4 (6.7)	160 (11)
令和元年	12.6	33.4	8/3	-7.0	1/4	75.7	3,725.0 (10.5)	10.3 (0.03)	21.0 (1.0)	160 (11)
2 年	12.7	35.4	8/15	-7.1	12/18	77.4	3,232.5 (33.0)	8.8 (16.50)	21.8 (8.3)	148 (4)
1 月	3.5	13.9	1/8	-5.1	1/6	74.4	204.5(30.0)	6.6(1.0)	18.6(10.0)	11(3)
2 月	4.2	16.6	2/13	-5.9	2/7	66.3	149.0(0)	5.1(0)	18.6(0)	8(0)
3 月	6.9	19.1	3/28	-5.0	3/17	71.0	292.0(3.0)	9.4(10.3)	20.9(3.0)	14(1)
4 月	9.1	20.9	4/30	-0.4	4/25	69.4	263.0(0)	8.8	32.9	8(0)
5 月	15.8	26.6	5/17	4.4	5/8	75.7	137.0	4.4	11.4	12
6 月	19.7	27.9	6/15	13.0	6/20	82.8	367.5	12.3	26.3	14
7 月	21.0	30.1	7/20	15.9	7/16	91.4	1,123.0	36.2	40.1	28
8 月	25.0	35.4	8/15	17.9	8/26	81.4	44.5	1.4	6.4	7
9 月	20.7	31.0	9/4	9.3	9/30	85.4	308.5	10.3	13.4	23
10 月	13.3	24.6	10/12	0.1	10/31	81.5	271.5	8.8	27.2	10
11 月	9.9	19.0	11/18	-1.1	11/30	77.8	57.5(0)	1.9(0)	5.8(0)	10(0)
12 月	3.5	13.6	12/7	-7.1	12/18	71.3	14.5(0)	0.5(0)	4.8(0)	3(0)

注) 降雨・雪量の () 内はそれぞれ外数で降雪量、降雪日数

消防署仙石原分遣所

(4) 箱 根 (標高726m)

年次・月別	気 温 (°C)					実 効 度 (%)	降 雨 (mm) ・ 雪 量 (cm)			
	平 均	最 高	最高気温 当該日	最 低	最低気温 当該日		総 量	平 均	降雨・雪日 平均	降雨・雪日 数 (日)
平成 29 年	11.3	31.2	8/9	-7.9	1/24	79	2,585.0 (18.0)	7.1 (0.05)	17.8 (2.6)	145 (7)
30 年	12.1	32.2	8/6	-11.5	1/25	80	3,344.5 (78.0)	9.1 (0.20)	19.8 (7.1)	169 (11)
令和 元年	12.2	31.6	8/2	-4.5	1/27	78.7	3,986.5 (8.0)	11.0 (0.02)	24.0 (0.7)	157 (11)
2 年	12.5	33.4	8/15	-4.9	2/6.7	80.1	3,105.5 (43.0)	8.5 (0.12)	24.5 (8.6)	127 (5)
1 月	3.6	12.7	1/9	-2.6	1/2	76.5	205.5(38.0)	6.6(1.06)	25.7(9.5)	8(4)
2 月	3.9	14.8	2/13.16	-4.9	2/6.7	70.2	117.5(0)	4.1(0)	14.7(0)	8(0)
3 月	6.4	16.4	3/28	-3.3	3/17	74.0	267.0(5.0)	8.6(0.16)	22.3(5.0)	12(1)
4 月	8.5	18.4	4/30	0.0	4/25	72.3	243.5	8.1	34.8	7
5 月	14.9	24.2	5/17	4.3	5/8	80.2	94.0	3.0	13.4	7
6 月	19.0	25.7	6/15	13.2	6/1	86.3	422.0	14.1	35.2	12
7 月	20.5	27.7	7/20	16.0	7/3	93.8	949.0	30.6	38.0	25
8 月	24.3	33.4	8/15	18.5	8/3	84.8	30.0	1.0	6.0	5
9 月	20.4	30.2	9/5	10.3	9/30	87.9	382.5	12.8	17.4	22
10 月	13.4	24.3	10/12	3.6	10/31	82.4	307.0	9.9	34.1	9
11 月	10.3	18.4	11/8	1.8	11/29	79.8	68.5	2.3	7.6	9
12 月	4.2	12.9	12/7.8	-4.5	12/17.31	73.2	19.0	0.6	6.3	3

注) 降雨・雪量の () 内はそれぞれ外数で降雪量、降雪日数

消防署箱根分遣所

2. 人 口

1. 人口と世帯数の推移

(各年10月1日)

年 次	世帯数	人 口			女100人に対する男	人口密度1km ² 当たり	1世帯当たり人員
		総 数	男	女			
昭和 10年	1,858	10,801	5,639	5,162	109.2	115	5.81
15年	2,021	10,673	5,344	5,329	100.3	114	5.28
22年	…	13,394	6,108	7,286	83.8	142	…
25年	2,859	14,498	6,693	7,805	85.8	154	5.07
30年	3,262	17,284	7,909	9,375	84.4	184	5.30
35年	4,327	20,972	9,754	11,218	86.9	223	4.85
40年	5,208	23,462	10,666	12,796	83.4	250	4.50
45年	5,168	21,299	9,579	11,720	81.7	227	4.12
50年	5,727	20,816	9,535	11,281	84.5	221	3.63
55年	8,038	19,882	9,195	10,687	86.0	211	2.47
60年	8,376	19,792	9,185	10,607	86.6	210	2.36
2年	8,531	19,365	9,056	10,309	87.8	206	2.27
平成 7年	8,682	18,411	8,690	9,721	89.4	198	2.12
12年	7,387	15,829	7,461	8,368	89.2	171	2.14
17年	6,820	14,206	6,781	7,425	91.3	153	2.01
22年	7,266	13,853	6,665	7,188	92.7	149	1.91
27年	6,088	11,786	5,619	6,167	91.1	127	1.94
令和 2年	6,360	11,293	5,423	5,870	92.3	122	1.78

注) 1. 昭和5年から昭和30年までは、現在の行政区域に組替え
 2. 昭和55年からの世帯数の大幅増は世帯の把握方法が昭和50年までと異なるため。

国勢調査

2. 地域別人口と世帯数

(各年10月1日)

年次	区分	総数	湯本	温泉	宮城野	仙石原	箱根
28年	世帯数	6,140	1,684	626	1,530	1,612	688
	総人口	11,578	2,914	1,167	2,869	3,485	1,143
	男	5,515	1,369	518	1,366	1,691	571
	女	6,063	1,545	649	1,503	1,794	572
	人口密度	125	160	218	227	154	34
29年	世帯数	6,270	1,709	633	1,533	1,681	714
	総人口	11,622	2,942	1,158	2,840	3,535	1,147
	男	5,554	1,405	518	1,354	1,712	565
	女	6,068	1,537	640	1,486	1,823	582
	人口密度	125	159	220	230	157	34
30年	世帯数	6,192	1,727	591	1,496	1,669	709
	総人口	11,389	2,917	1,081	2,776	3,481	1,134
	男	5,432	1,403	495	1,291	1,679	564
	女	5,957	1,514	586	1,485	1,802	570
	人口密度	123	157	205	225	155	33
令和元年	世帯数	6,217	1,716	595	1,494	1,697	715
	総人口	11,169	2,854	1,049	2,694	3,451	1,121
	男	5,330	1,380	468	1,258	1,655	569
	女	5,839	1,474	581	1,436	1,796	552
	人口密度	120	154	199	218	153	33
2年	世帯数	6,109	1,659	610	1,444	1,739	657
	総人口	10,877	2,749	1,038	2,605	3,451	1,034
	男	5,173	1,310	459	1,211	1,670	523
	女	5,704	1,439	579	1,394	1,781	511
	人口密度	117	148	197	211	153	30
3年	世帯数	6,357	1,647	600	1,689	1,785	636
	総人口	11,184	2,681	1,028	2,818	3,641	1,016
	男	5,359	1,284	462	1,346	1,755	512
	女	5,825	1,397	566	1,472	1,886	504
	人口密度	120	145	195	228	161	30

人口統計調査

3.人口動態

年次	区分	人口増減	自然増減			社会増減			町内転居		
			増減	出生	死亡	増減	転入	転出	増減	転入	転出
平成 27 年度	総数	△ 410	△ 109	53	162	△ 301	979	1,280	0	359	359
	湯本	△ 93	△ 31	11	42	△ 62	252	314	△ 1	108	109
	温泉	△ 52	△ 14	5	19	△ 38	93	131	△ 1	33	34
	宮城野	△ 68	△ 32	7	39	△ 36	321	357	△ 3	91	94
	仙石原	△ 157	△ 22	24	46	△ 135	233	368	△ 1	95	96
	箱根	△ 40	△ 10	6	16	△ 30	80	110	6	32	26
28 年度	総数	△ 35	△ 142	46	188	107	1,193	1,086	0	361	361
	湯本	△ 39	△ 28	8	36	△ 4	277	281	△ 7	100	107
	温泉	△ 12	△ 12	3	15	1	123	122	△ 1	20	21
	宮城野	△ 9	△ 59	8	67	42	381	339	8	89	81
	仙石原	33	△ 38	19	57	68	310	242	3	116	113
	箱根	△ 8	△ 5	8	13	0	102	102	△ 3	36	39
29 年度	総数	△ 110	△ 134	48	182	24	1,348	1,324	0	330	330
	湯本	9	△ 23	14	37	26	328	302	6	69	63
	温泉	△ 28	△ 16	1	17	△ 15	136	151	3	33	30
	宮城野	△ 66	△ 46	7	53	5	433	428	△ 25	82	107
	仙石原	△ 38	△ 37	21	58	△ 22	307	329	21	125	104
	箱根	13	△ 12	5	17	30	144	114	△ 5	21	26
30 年度	総数	△ 245	△ 132	44	176	△ 113	1,367	1,480	0	376	376
	湯本	△ 28	△ 34	13	47	3	354	351	3	89	86
	温泉	△ 76	△ 18	1	19	△ 57	108	165	△ 1	31	32
	宮城野	△ 57	△ 43	7	50	△ 4	427	431	△ 10	105	115
	仙石原	△ 66	△ 26	21	47	△ 48	315	363	8	120	112
	箱根	△ 18	△ 11	2	13	△ 7	163	170	0	31	31
令和 元 年度	総数	△ 238	△ 158	32	190	△ 80	1,454	1,534	0	393	393
	湯本	△ 76	△ 26	13	39	△ 53	345	398	3	86	83
	温泉	13	△ 15	3	18	32	151	119	△ 4	81	85
	宮城野	△ 119	△ 52	3	55	△ 55	414	469	△ 12	70	82
	仙石原	△ 5	△ 47	10	57	4	365	361	38	140	102
	箱根	△ 51	△ 18	3	21	△ 8	179	187	△ 25	16	41
2年度	総数	△ 122	△ 154	29	183	32	1,188	1,156	0	368	368
	湯本	△ 80	△ 46	6	52	△ 29	288	317	△ 5	78	83
	温泉	△ 10	△ 14	2	16	17	135	118	△ 13	17	30
	宮城野	△ 11	△ 51	4	55	38	345	307	2	87	85
	仙石原	25	△ 27	14	41	22	312	290	30	154	124
	箱根	△ 46	△ 16	3	19	△ 16	108	124	△ 14	32	46

4. 15歳以上年齢階級別人口 ー配偶関係別ー

(各年10月1日)

年 齢 (5歳階級)	平成 27 年										令和 2 年									
	男					女					男					女				
	総 数	未 婚	有配偶	死 別	離 別	総 数	未 婚	有配偶	死 別	離 別	総 数	未 婚	有配偶	死 別	離 別	総 数	未 婚	有配偶	死 別	離 別
総 数	5,044	1,823	2,514	222	306	5,592	1,595	2,431	944	455	4,533	1,789	2,212	198	334	5,089	1,608	2,149	917	415
15～19歳	226	224	-	1	-	242	236	1	-	-	179	177	2	-	-	219	216	3	-	-
20～24	343	327	6	-	2	423	404	11	1	-	348	340	8	-	-	474	461	11	-	2
25～29	302	264	26	-	6	308	236	57	-	6	308	268	36	-	4	274	229	41	1	3
30～34	260	174	73	-	6	222	117	83	-	15	215	167	45	-	3	196	121	70	-	5
35～39	253	150	93	-	7	228	82	123	-	21	209	134	66	-	9	178	81	84	1	12
40～44	327	148	155	1	17	293	87	171	-	31	243	118	108	-	17	213	69	124	2	18
45～49	340	127	175	8	25	312	84	175	2	43	303	118	157	2	26	289	63	177	2	47
50～54	359	116	200	3	34	319	57	208	9	40	325	120	169	3	33	298	83	172	6	37
55～59	403	92	256	10	31	391	47	272	28	38	335	93	196	4	42	309	54	200	15	40
60～64	484	90	312	19	42	476	44	301	44	75	373	75	246	10	42	372	49	256	29	38
65～69	577	60	387	28	63	624	58	383	95	76	416	72	282	21	41	419	35	269	56	59
70～74	456	28	330	28	44	515	53	284	122	40	469	62	327	24	56	558	53	318	121	66
75～79	311	15	226	38	17	434	29	202	159	31	379	25	282	34	38	464	40	224	163	37
80～84	239	6	178	33	7	362	27	112	180	25	230	13	167	37	13	361	26	142	169	24
85歳以上	164	2	97	53	5	443	34	48	304	14	201	7	121	63	10	465	28	58	352	27

注) 総数には配偶関係不詳を含む

国勢調査

5. 年齢別人口

(令和3年1月1日)

年 齢	総 数	男	女	年 齢	総 数	男	女
総 数	11,245	5,418	5,827				
0～4	126	72	54	25～29	694	355	339
0	2	0	2	25	163	74	89
1	26	16	10	26	154	77	77
2	25	18	7	27	143	80	63
3	39	20	19	28	112	60	52
4	34	18	16	29	122	64	58
5～9	220	103	117	30～34	461	245	216
5	44	21	23	30	100	54	46
6	41	18	23	31	85	44	41
7	36	19	17	32	82	43	39
8	51	21	30	33	99	54	45
9	48	24	24	34	95	50	45
10～14	285	133	152	35～39	425	234	191
10	56	24	32	35	94	52	42
11	42	24	18	36	92	42	50
12	63	28	35	37	88	53	35
13	66	29	37	38	78	42	36
14	58	28	30	39	73	45	28
15～19	333	166	167	40～44	429	231	198
15	64	36	28	40	77	47	30
16	58	28	30	41	84	40	44
17	63	34	29	42	90	53	37
18	59	29	30	43	90	46	44
19	89	39	50	44	88	45	43
20～24	837	349	488	45～49	592	305	287
20	123	49	74	45	115	65	50
21	159	63	96	46	91	48	43
22	172	69	103	47	118	58	60
23	190	80	110	48	134	58	76
24	193	88	105	49	134	76	58

年 齡	総 数	男	女	年 齡	総 数	男	女
50～54	683	364	319	75～79	835	369	466
50	144	76	68	75	153	72	81
51	135	83	52	76	168	74	94
52	142	75	67	77	180	81	99
53	134	71	63	78	158	62	96
54	128	59	69	79	176	80	96
55～59	649	343	306	80～84	671	281	390
55	118	63	55	80	177	91	86
56	133	75	58	81	150	57	93
57	134	59	75	82	129	46	83
58	146	78	68	83	116	53	63
59	118	68	50	84	99	34	65
60～64	740	371	369	85～89	471	171	300
60	138	74	64	85	115	41	74
61	134	65	69	86	113	42	71
62	163	71	92	87	88	29	59
63	175	95	80	88	74	22	52
64	130	66	64	89	81	37	44
65～69	830	431	399	90～94	198	51	147
65	155	83	72	90	45	8	37
66	174	84	90	91	39	13	26
67	167	93	74	92	51	19	32
68	173	83	90	93	34	4	30
69	161	88	73	94	29	7	22
70～74	1,103	510	593	95～99	83	12	71
70	193	91	102	95	33	7	26
71	210	104	106	96	17	1	16
72	243	101	142	97	18	2	16
73	229	112	117	98	7	2	5
74	228	102	126	99	8	0	8
				100歳以上	20	2	18
				年齢不詳	550	315	235

年齢別人口統計調査

6. 年齢3区分別人口

(各年1月1日)

年次	年少人口 (0～14歳)		生産年齢人口 (15～64歳)		老年人口 (65歳以上)	
	人口	構成比	人口	構成比	人口	構成比
平成28年	888	7.6	6,445	54.9	4,145	35.3
29年	842	7.2	6,358	54.6	4,194	36.0
30年	810	7.1	6,387	56.3	4,148	36.6
31年	746	6.8	6,187	56.1	4,102	37.2
令和2年	683	6.3	6,092	56.2	4,073	37.5
令和3年	720	6.4	6,218	55.3	4,307	38.3

年齢別人口統計調査

7. 平均年齢

(各年1月1日)

年次	総数	男	女
平成28年	51.28	49.78	52.65
29年	51.78	50.27	53.14
30年	51.20	49.63	56.58
31年	51.65	50.64	52.57
令和2年	50.62	49.33	51.81
令和3年	52.72	51.24	54.06

年齢別人口統計調査

8. 産業別男女別就業者数

(各年10月1日)

産 業 別	平成 17 年			22年			27 年		
	総 数	男	女	総 数	男	女	総 数	男	女
総 数	8,906	4,652	4,254	8,463	4,443	4,020	6,753	3,477	3,276
第 1 次 産 業	80	64	16	50	35	15	72	58	14
農 業	76	61	15	45	32	13	70	56	14
林 業	4	3	1	4	3	1	2	2	-
漁 業	-	-	-	1	-	1	0	-	-
第 2 次 産 業	923	730	193	725	576	149	634	478	156
鉱 業	1	1	-	1	1	-	1	-	1
建 設 業	584	489	95	460	384	76	395	317	78
製 造 業	338	240	98	264	191	73	238	161	77
第 3 次 産 業	7,832	3,822	4,010	7,253	3,549	3,704	5,784	2,800	2,984
電気・ガス・熱供給・水道業	19	17	2	21	16	5	19	16	3
情 報 通 信 業	37	29	8	23	21	2	20	11	9
運 輸 ・ 通 信 業	158	135	23	199	160	39	177	137	40
卸売・小売業、飲食店	917	435	482	800	371	429	638	287	351
金 融 ・ 保 険 業	85	36	49	56	21	35	34	14	20
不 動 産 業	178	100	78	173	94	79	190	102	88
サ ー ビ ス 業	6,255	2,932	3,323	5,981	2,866	3,115	4,553	2,121	2,432
公 務	183	138	45	147	111	36	153	112	41
分 類 不 能 の 産 業	71	36	35	288	172	116	263	141	122

注) 総数には分類不能の産業を含む

国勢調査

9. 産業別年齢別就業者数

(平成27年10月1日)

区 分	総 数	農 業	林 業	漁 業	鉱 業	建 設 業	製 造 業	電気・ガス・熱供給・水道業	情報通信業	運輸・通信業	卸売・小売業、飲食店	金融・保険業	不動産業	サービス業	公 務	分類不能の産業
総 数	6,753	70	2	-	1	395	238	19	20	177	638	34	190	4,553	153	263
15～19歳	173	-	-	-	-	2	5	-	-	-	19	1	-	129	1	16
20～24	676	3	-	-	-	12	12	1	-	10	37	-	4	564	13	20
25～29	507	3	1	-	-	12	18	-	1	10	46	1	3	377	17	18
30～34	405	5	-	-	-	20	23	-	2	11	27	-	6	292	6	13
35～39	409	5	-	-	-	22	21	1	3	9	39	-	6	279	11	13
40～44	539	5	-	-	1	35	27	2	2	19	58	4	6	336	23	21
45～49	568	4	1	-	-	37	22	3	3	22	48	7	19	360	18	24
50～54	591	3	-	-	-	32	34	5	4	23	54	4	12	378	23	19
55～59	658	6	-	-	-	50	24	2	1	19	65	10	19	410	22	30
60～64	715	7	-	-	-	46	11	2	2	21	58	4	32	506	11	15
65～69	733	8	-	-	-	53	15	3	-	22	72	1	37	491	4	27
70～74	442	11	-	-	-	42	13	-	2	7	51	2	27	264	2	21
75～79	187	4	-	-	-	15	6	-	-	2	35	-	9	99	1	16
80～84	109	3	-	-	-	15	6	-	-	2	23	-	6	46	1	7
85歳以上	41	3	-	-	-	2	1	-	-	-	6	-	4	22	-	3

10. 従業地、通学地による人口

(1) 常住人口、昼間人口

(各年10月1日)

区 分	平成 17 年		22 年		27 年	
	常住人口	昼間人口	常住人口	昼間人口	常住人口	昼間人口
総 数	14, 206	20, 354	13, 853	20, 645	11, 018	17, 349
従業も通学もしていない	3, 973	3, 973	3, 754	3, 754	3, 467	3, 754
自宅で従業	1, 864	1, 864	1, 565	1, 565	1, 169	1, 169
自宅外の町内で従業	5, 839	5, 839	5, 730	5, 730	4, 422	4, 422
自宅外の町内に通学	867	867	794	794	548	548
県内他市町村で従業	974	-	810	-	749	-
県内他市町村に通学	344	-	284	-	228	-
他県で従業	229	-	246	-	224	-
他県に通学	66	-	57	-	41	-
県内他市町村から町内で従業	-	5, 507	-	5, 872	-	5, 194
県内他市町村から町内に通学	-	362	-	348	-	228
他県から町内で従業	-	1, 826	-	1, 891	-	1, 823
他県から町内に通学	-	66	-	78	-	41
従業地が不詳	50	50	613	613	170	170

国勢調査

(2) 流入流出人口 (15歳以上)

(各年10月1日)

県・市町村別	平成 22 年						27 年					
	箱根町から町外 (流出)			町外から箱根町 (流入)			箱根町から町外 (流出)			町外から箱根町 (流入)		
	総数	就業者	通学者	総数	就業者	通学者	総数	就業者	通学者	総数	就業者	通学者
総数	1,397	1,056	341	8,189	7,763	426	1,243	992	251	7,133	7,017	116
内計	1,094	810	284	6,220	5,872	348	957	749	208	5,283	5,194	89
横川市	40	26	14	73	62	11	50	35	15	80	80	-
平塚市	9	5	4	12	11	1	7	5	2	17	16	1
横須賀市	65	46	19	172	133	39	35	26	9	136	130	6
藤沢市	-	-	-	9	9	-	3	2	1	9	9	-
小田原市	16	15	1	44	34	10	20	12	8	52	47	5
茅ヶ崎市	647	504	143	3,919	3,798	121	593	492	101	3,282	3,243	39
相模原市	15	11	4	57	49	8	9	8	1	52	50	2
秦野市	11	6	5	30	28	2	8	5	3	22	22	-
厚木市	34	27	7	285	244	41	28	19	9	237	228	9
鎌倉市	33	25	8	48	34	14	24	17	7	31	28	3
伊勢原市	7	5	2	16	14	2	3	1	2	10	10	-
南足柄市	13	4	9	49	42	7	10	9	1	34	32	2
大磯町	52	39	13	482	466	16	50	33	17	440	435	5
二宮町	6	5	1	75	57	18	8	7	1	57	50	7
中大井町	18	9	9	119	97	22	13	11	2	92	89	3
大井町	4	4	-	25	24	1	4	4	-	20	20	-
松田町	27	18	9	170	166	4	24	16	8	135	134	1
山北町	17	13	4	83	79	4	9	5	4	83	83	-
開成町	24	10	14	50	50	-	12	6	6	48	48	-
真鶴町	24	10	14	123	115	8	22	12	10	135	134	1
湯河原町	2	2	-	98	97	1	1	1	-	69	68	1
そ の 他	17	17	-	219	212	7	15	15	-	183	182	1
県外	13	9	4	62	51	11	9	8	1	59	56	3
東京都	303	246	57	1,969	1,891	78	265	224	41	1,850	1,823	27
沼津市	121	84	37	114	99	15	89	59	30	108	99	9
熱海市	12	10	2	102	96	6	5	5	-	84	80	4
三島市	14	14	-	67	64	3	16	16	-	64	64	-
御殿場市	12	5	7	443	433	10	9	5	4	358	357	1
函南町	96	92	4	632	611	21	84	79	5	603	598	5
小山町	1	1	-	91	90	1	1	1	-	113	112	1
小 野 他	7	7	-	101	99	2	15	14	1	98	98	-
そ の 他	40	33	7	419	399	20	67	64	3	422	415	7

11. 国籍別外国人住民数

(各年3月31日：単位 人)

区 分	平成 30 年	31 年	令和 2 年	3 年
総 数	453	499	581	578
ネパール	35	70	121	184
ベトナム	31	39	102	106
中国	103	98	96	77
韓国・朝鮮	74	55	48	45
台湾	113	130	101	41
フィリピン	18	16	17	29
ミャンマー	6	8	15	23
インドネシア	7	13	13	15
ボリビア	8	7	8	10
ブラジル	16	13	9	9
タイ	1	10	14	7
アメリカ	8	6	5	4
インド	4	4	5	4
その他	27	29	26	23
無国籍	2	1	1	1

※平成30年は、住民基本台帳システム変更のため8月1日現在登録数

総務部総務防災課

12. 住民基本台帳人口

(各年3月31日)

区 分	住 民 登 録			
	世 帯 数	人 口		
		総 数	男	女
平成 30 年	世帯 6,901	人 11,802	人 5,677	人 6,125
31 年	6,806	11,557	5,544	6,013
令和 2 年	6,794	11,319	5,420	5,899
令和 3 年	6,824	11,203	5,375	5,828
総務防災課(湯本)	1,778	2,855	1,376	1,479
温 泉出張所	606	1,037	496	541
宮城野出張所	1,738	2,789	1,294	1,495
仙石原出張所	2,076	3,494	1,694	1,800
箱 根出張所	626	1,028	515	513

総務部総務防災課

13. 戸籍届出件数

(単位 件)

区 分	平成29年度	30年度	令和元年度	2 年 度					
				総 数	総務防災課(湯本)	温 泉 出 張 所	宮 城 野 出 張 所	仙 石 原 出 張 所	箱 根 出 張 所
総 数	667	656	625	623	567	0	16	36	4
出 生	81	72	81	67	55	0	1	10	1
出 籍 留 保	-	-	1	3	3	0	0	0	0
認 知	1	4	0	4	3	0	1	0	0
養 子 縁 組	11	6	11	12	10	0	0	1	1
養 子 離 縁	1	7	4	4	2	0	0	2	0
婚 姻	178	165	165	132	125	0	2	4	1
離 婚	40	37	26	34	30	0	1	3	0
離 婚 の 際 に 称 し て	11	14	8	14	13	0	0	1	0
い る 氏 を 称 す る 届									
親 権 ・ 後 見	-	1	0	1	1	0	0	0	0
死 亡	226	236	224	245	229	0	3	12	1
失 踪	-	-	1	0	0	0	0	0	0
復 氏	-	-	0	2	2	0	0	0	0
姻 族 関 係 終 了	-	1	0	2	2	0	0	0	0
入 籍 籍 得	25	21	24	23	17	0	5	1	0
分 籍 取 得	4	5	1	4	4	0	0	0	0
国 籍 喪 失	-	1	2	0	0	0	0	0	0
帰 化	1	-	-	2	2	0	0	0	0
就 籍 更 正	1	6	3	1	0	0	0	1	0
氏 名 の 変 更	-	-	-	0	0	0	0	0	0
名 の 変 更	3	1	3	0	0	0	0	0	0
転 更 籍	-	-	-	1	1	0	0	0	0
訂 正 ・ 更 正	68	68	59	56	52	0	3	1	0
追 完	8	8	8	11	11	0	0	0	0
そ の 他	1	-	-	0	0	0	0	0	0
不 受 理	2	1	0	1	1	0	0	0	0
	6	2	3	4	4	0	0	0	0

14. 戸籍謄・抄本等、住民票謄・抄本等発行件数

(1) 戸籍謄・抄本等発行件数

(単位 件)

区 分	令和元年度	2 年 度					
	総 数	総 数	総務防災課(湯本)	温泉出張所	宮城野出張所	仙石原出張所	箱根出張所
総 数	4,076	3,486	1,923	165	535	488	375
	(1,763)	(1,378)	(842)	(124)	(178)	(130)	(104)
戸 籍 謄 本	1,788	1,482	737	42	251	294	158
	(539)	(457)	(280)	(28)	(56)	(52)	(41)
戸 籍 抄 本	315	259	106	10	59	64	20
	(18)	(41)	(40)	(0)	(0)	(1)	(0)
除 籍 謄 本	926	864	556	63	102	59	84
	(526)	(388)	(222)	(50)	(63)	(35)	(18)
除 籍 抄 本	4	11	8	2	1	0	0
	(2)	(7)	(7)	(0)	(0)	(0)	(0)
改 製 原 謄 本	969	822	475	48	121	66	112
	(676)	(484)	(292)	(46)	(59)	(42)	(45)
改 製 原 抄 本	5	1	1	0	0	0	0
	-	(1)	(1)	(0)	(0)	(0)	(0)
記 載 事 項 証 明	5	3	3	0	0	0	0
	2	(0)	(0)	(0)	(0)	(0)	(0)
受 理 証 明	64	44	37	0	1	5	1
	-	(0)	(0)	(0)	(0)	(0)	(0)

注) () 内は公用

総務部総務防災課

(2) 住民票謄・抄本等発行件数

(単位 件)

区 分	令和元年度	2 年 度					
	総 数	総 数	総務防災課(湯本)	温 泉 出 張 所	宮 城 野 出 張 所	仙 石 原 出 張 所	箱 根 出 張 所
総 数	11,549	10,730	4,775	379	2,071	2,777	728
	(1,508)	(2,804)	(1,662)	(126)	(373)	(528)	(115)
住 民 票 謄 本	4,022	3,772	1,964	144	574	916	174
	(560)	(1,051)	(727)	(17)	(93)	(187)	(27)
住 民 票 抄 本	1,751	1,669	612	50	379	515	113
	(19)	(227)	(91)	(23)	(47)	(58)	(8)
住 民 票 除 票	682	615	311	31	125	108	40
	(196)	(173)	(96)	(3)	(36)	(26)	(12)
戸 籍 の 附 票 謄 本	270	280	153	10	43	27	47
	(714)	(613)	(343)	(51)	(95)	(81)	(43)
戸 籍 の 附 票 抄 本	79	68	50	3	4	9	2
	(3)	(8)	(7)	(0)	(0)	(0)	(1)
印 鑑 証 明	4,366	3,901	1,450	121	879	1,115	336
	(1)	(723)	(391)	(32)	(102)	(174)	(24)
身 分 証 明	163	166	79	8	40	31	8
	(0)	(0)	(0)	(0)	(0)	(0)	(0)
そ の 他 の 証 明	216	259	156	12	27	56	8
	(15)	(9)	(7)	(0)	(0)	(2)	(0)

注) () 内は公用

総務部総務防災課

3.事業所

1.事業所の推移

(10月1日)

(2月1日)

(7月1日)

産 業 別	平 成 18年		24年		28 年	
	事業所数	従業者数	事業所数	従業者数	事業所数	従業者数
総 数	1,585	14,391	1,403	13,623	1,358	13,348
農 ・ 林 ・ 漁 業	5	20	4	29	7	56
鉱 業	-	-	-	-	-	-
建 設 業	121	749	120	706	105	599
製 造 業	27	191	25	145	22	135
電気・ガス・熱供給・水道業	3	49	3	41	-	-
情 報 通 信 業	-	-	1	-	1	1
運 輸 業	32	458	30	537	30	459
卸 売 ・ 小 売 業	285	1,543	226	1,288	242	1,457
金 融 ・ 保 険 業	8	72	9	71	7	66
不 動 産 業	99	247	94	264	98	228
飲 食 店 、 宿 泊 業	700	7,747	641	7,964	608	7,706
医 療 、 福 祉	42	458	37	478	35	643
教 育 、 学 習 支 援	46	688	29	515	29	349
複 合 サ ー ビ ス 業	14	118	9	43	10	43
サ ー ビ ス 業	182	1,718	175	1,542	164	1,606
公 務	21	333	-	-	-	-

事業所・企業統計調査

経済センサスー活動調査

経済センサスー活動調査

2. 従業者規模別事業所数・従業者数

(平成28年7月1日)

産 業 別	平 成 28 年							
	1～4人		5～9人		10～29人		30人以上	
	事業所数	従業者数	事業所数	従業者数	事業所数	従業者数	事業所数	従業者数
	件	人	件	人	件	人	件	人
総 数	762	1,691	264	1,733	219	3,558	91	6,366
農 ・ 林 ・ 漁 業	3	5	2	14	2	37	-	-
鉱 業	-	-	-	-	-	-	-	-
建 設 業	54	131	36	230	13	165	2	73
製 造 業	13	26	3	17	6	92	-	-
電気・ガス・熱供給・水道業	-	-	-	-	1	10	1	33
情 報 通 信 業	1	1	-	-	-	-	-	-
運 輸 業	8	19	8	53	8	117	6	270
卸 売 ・ 小 売 業	151	338	46	295	39	566	6	258
金 融 ・ 保 険 業	2	4	1	5	4	57	-	-
不 動 産 ・ 物 品 賃 貸 業	90	144	4	28	4	56	-	-
飲 食 店 、 宿 泊 業	300	729	130	869	109	1,868	53	4,240
医 療 、 福 祉	14	35	9	60	6	115	5	433
教 育 、 学 習 支 援	13	27	5	33	8	131	2	158
複 合 サ ー ビ ス 業	6	21	4	22	-	-	-	-
サ ー ビ ス 業	107	211	16	107	20	354	17	934
公 務	-	-	-	-	-	-	-	-

3. 開設時期別事業所数（民営）

（平成28年7月1日：単位 件）

産 業 別	昭和59年 以前	昭和60年～ 平成6年	平成7～ 18年	19年	20年	21年	22年	23年	24年	25年	26年	27年	28年	不詳
総 数	637	174	277	32	33	26	19	31	27	28	20	15	8	32
農 ・ 林 ・ 漁 業	4	-	1	-	1	-	-	1	-	-	-	-	-	-
鉱 業	-	-	-	-	-	-	-	-	-	-	-	-	-	-
建 設 業	60	27	11	1	2	1	-	1	-	1	1	-	-	-
製 造 業	15	5	1	-	-	-	-	1	-	-	-	-	-	-
電気・ガス・熱供給・水道業	-	-	1	-	-	-	-	-	-	-	-	-	-	-
情 報 通 信 業	-	-	-	-	-	1	-	-	-	-	-	-	-	-
運 輸 業	24	2	4	-	-	-	-	-	-	-	-	-	-	-
卸 売 ・ 小 売 業	131	23	42	4	3	4	4	8	5	3	4	5	2	4
金 融 ・ 保 険 業	3	-	3	-	-	-	-	1	-	-	-	-	-	-
不 動 産 業	40	24	24	2	-	1	-	1	1	2	-	-	-	3
飲 食 店 、 宿 泊 業	231	73	143	15	22	14	12	15	20	17	14	9	5	18
医 療 、 福 祉	15	3	10	1	1	1	2	1	-	-	-	-	1	-
教 育 、 学 習 支 援	9	4	7	-	1	1	1	-	-	2	1	-	-	3
複 合 サ ー ビ ス 業	2	-	1	7	-	-	-	-	-	-	-	-	-	-
サ ー ビ ス 業	103	13	29	2	4	3	-	1	1	3	-	1	-	4

経済センサス - 活動調査

4. 農 林 業

1. 専兼業別農家数・農家人口

年次	専兼業別農家数					農家人口			農家就業人口		
	総数	専業	兼業			総数	男	女	総数	男	女
			総数	第1種兼業 (農業が主)	第2種兼業 (兼業が主)						
戸	戸	戸	戸	戸	人	人	人	人	人	人	
平成27年	3
28年	3
29年	3
30年	3
令和元年	3
2年	3

注) 数字は農業センサスをもとにしているが、平成27年から内訳が閲覧不可になったため
総数のみを表記しているもの

農業センサス

2. 経営耕地面積規模別農家数

年次	総数	0.1ha	0.1 ~	0.3 ~	0.5 ~	1.0 ~	1.5 ~	2.0 ~
		未満	0.3ha 未満	0.5	1.0	1.5	2.0	2.5
平成27年	4	-	-	-	3	1	-	-
28年	3	-	-	-	-	-	-	-
29年	3
30年	3
令和元年	3
2年	3

注) 数字は農業センサスをもとにしているが、平成27年から内訳が閲覧不可になったため
総数のみを表記しているもの

農業センサス

3. 経営耕地面積

年次	総面積	田		畑		樹園地	
		農家数	面積	農家数	面積	農家数	面積
	a	戸	a	戸	a	戸	a
平成27年
28年
29年
30年
令和元年
2年

注) 数字は農業センサスをもとにしていたが、平成27年から閲覧不可になったもの

農業センサス

4. 農地転用状況

年 度	区 分	総 数		住 宅		倉庫・材料		植 林		そ の 他	
		筆 数	面 積 m ²	筆 数	面 積 m ²	筆 数	面 積 m ²	筆 数	面 積 m ²	筆 数	面 積 m ²
平成 29 年度	総 数	3	1,404	2	463	-	-	-	-	1	941
	田	1	941	0	0	-	-	-	-	1	941
	畑	2	463	2	463	-	-	-	-	0	0
30 年 度	総 数	2	1,092	2	1,092	-	-	-	-	-	-
	田	1	366	1	366	-	-	-	-	-	-
	畑	1	726	1	726	-	-	-	-	-	-
令和元年度	総 数	0	0	0	0	0	0	0	0	0	0
	田	0	0	0	0	0	0	0	0	0	0
	畑	0	0	0	0	0	0	0	0	0	0
2 年 度	総 数	0	0	0	0	0	0	0	0	0	0
	田	0	0	0	0	0	0	0	0	0	0
	畑	0	0	0	0	0	0	0	0	0	0

企画観光部観光課

5. 森林所有区分別面積

(各年4月：単位 ha)

年 次	総 数	国 有 林	県 有 林	町 有 林	財産区有林	私 有 林
平成 29 年	6,968	1,405	1,317	253	59	3,935
30 年	6,968	1,405	1,317	253	59	3,935
令和元年	6,968	1,405	1,317	253	59	3,935
2 年	6,968	1,405	1,317	253	59	3,934

地域森林計画書

5. 商工業・消費

1. 工場数、従業者数及び製造品出荷額等

各年12月31日

区 分	事業所数	従 業 者						現 金 給与額	原材料 使用額 等	製造品出荷額等				
		総 数	常用労働者			個人事業主・家族従業者				総 額	製造品 出荷額	加工賃 収入額	修理料 収入額	
			計	男	女	計	男							女
平成 30 年	5	59	59	37	22	-	-	-	24,398	43,823	82,199	82,199	-	-
令和 元年	5	63	63	40	23	-	-	-	23,900	40,300	73,900	73,900	-	-
令和 2 年	5	61	61	-	-	-	-	-	22,773	62,209	120,753	120,753	-	-
食 料 品 製 造 業	1	5	5	-	-	-	-	-	x	x	x	x	-	-
木 材 ・ 木 製 品 製 造 業 (家具を除く)	2	25	25	-	-	-	-	-	x	x	x	x	-	-
家 具 ・ 装 備 品 製 造 業	-	-	-	-	-	-	-	-	-	-	-	-	-	-
出 版 ・ 印 刷 ・ 同 関 連 産 業	-	-	-	-	-	-	-	-	-	-	-	-	-	-
窯 業 ・ 土 石 製 品 製 造 業	1	13	13	-	-	-	-	-	x	x	x	x	-	-
輸 送 用 機 械 器 具 製 造 業	-	-	-	-	-	-	-	-	-	-	-	-	-	-
そ の 他 の 製 造 業	1	18	18	-	-	-	-	-	x	x	x	x	-	-

注) 4人以上の事業所についてのみ集計したもの(特定業種を除く)

工業統計調査

2. 商業の推移

平成26年7月1日、平成28年2月1日

区 分	総 数			卸 売 業			小 売 業		
	商店数	従業員数	年間販売額	商店数	従業員数	年間販売額	商店数	従業員数	年間販売額
平成 26 年	169	815	1,367,800	17	88	130,700	152	727	1,237,100
28 年	182	917	1,492,800	19	89	185,400	163	828	1,307,400

経済センサス-活動調査

3. 卸売・小売業の概要

24年2月1日、28年6月1日

区 分	総 数	売場面積	年間商品販売額	商品手持額	従業者数
		㎡	万円	万円	人
卸 平成 24 年度	165	12,130	1,186,700	-	780
小 売 業	19	-	148,000	-	86
卸 平成 24 年度	146	12,130	1,038,700	-	694
小 売 業	146	-	-	-	-
各種商品小売業	-	-	-	-	-
織物・衣服・身の回り品小売業	9	438	8,600	-	14
飲食物品小売業	63	7,100	636,500	-	382
機械器具小売業	1	X	X	-	2
その他の小売業	73	X	X	-	296
無店舗小売業	-	-	-	-	-
卸 平成 28 年度	182	9,924	1,492,800	-	917
小 売 業	19	-	185,400	-	89
卸 平成 28 年度	163	9,924	1,307,400	-	828
小 売 業	163	-	-	-	-
各種商品小売業	-	-	-	-	-
織物・衣服・身の回り品小売業	16	676	22,800	-	32
飲食物品小売業	78	6,485	873,400	-	528
機械器具小売業	-	-	-	-	-
その他の小売業	67	2,763	X	-	265
無店舗小売業	2	-	X	-	3

経済センサス活動調査

6. 観 光

1. 宿泊施設数

(各年6月)

地 域 別	総 数		旅館・ホテル		寮・保養所		国民宿舎・ユースホステル		ペンション・民宿		キャンプ場・コテージ	
	軒 数	収容人数	軒 数	収容人数	軒 数	収容人数	軒 数	収容人数	軒 数	収容人数	軒 数	収容人数
平成 24 年	454	30,327	195	19,684	211	9,195	2	112	40	769	6	567
25 年	438	29,472	197	19,725	193	8,330	2	112	40	738	6	567
26 年	433	28,226	198	18,986	186	7,806	2	112	41	755	6	567
27 年	420	27,616	193	18,486	179	7,712	2	112	40	741	6	565
28 年	415	27,268	191	18,272	179	7,712	2	112	38	671	5	501
29 年	408	27,636	196	19,364	167	7,067	3	125	37	595	5	485
30 年	406	26,637	203	18,477	163	6,989	3	125	31	556	6	490
令和 元年	382	25,845	200	18,309	144	6,368	3	125	28	522	7	521
2 年	372	25,916	196	18,683	138	6,219	3	103	27	389	8	522
3 年	364	24,889	202	18,239	139	5,889	3	103	12	156	8	502
湯 本	56	6,809	53	6,727	0	0	0	0	2	22	1	60
温 泉	50	3,136	33	2,228	14	877	1	16	1	7	1	8
宮 城 野	101	5,747	48	3,671	49	1,977	1	60	3	39	0	0
仙 石 原	119	6,572	52	4,025	62	2,392	1	27	2	36	2	92
箱 根	38	2,625	16	1,588	14	643	0	0	4	52	4	342

注) 湖尻は仙石原を含む

企画観光部観光課

2. 観光客数と消費額

年次・月別	観 光 客 数													観光客消費額					
	総 数	日帰客 延人員	宿 泊 延 人 員										宿泊客内訳			総 額	宿泊費	飲食費	その他
			総 数	旅館・ ホテル	国民宿舎	ユースホス テル	民宿	ペンション	キャンプ 場・ コテージ	寮・保養所	一 般	外国人	修学旅行生						
人	人	人	人	人	人	人	人	人	人	人	人	人	人	千円	千円	千円	千円		
平成 29 年	21,520,000	16,826,487	4,693,513	4,073,405		22,152		3,470	40,626	553,860	4,139,585	545,512	8,416	87,049,849	59,829,065	17,924,189	9,296,594		
30 年	21,260,000	16,734,121	4,525,879	3,927,923		23,851		1,754	28,555	543,796	3,892,282	595,740	37,857	86,206,796	61,602,361	17,592,983	7,011,452		
令和 元年	18,960,000	14,663,273	4,296,727	3,692,352		17,719		2,843	38,135	545,678	3,685,904	576,183	34,640	79,352,193	57,684,637	14,704,458	6,963,098		
2 年	12,570,000	9,781,294	2,788,706	2,523,158		7,068		2,129	27,887	228,464	2,747,094	40,038	1,574	59,103,917	43,674,135	10,246,915	5,182,867		
1 月	1,192,172	890,097	302,075	270,663		1,029		341	1,358	28,684	279,069	22,976	30	5,940,358	4,378,668	955,560	606,130		
2 月	1,117,103	850,972	266,131	241,251		724		251	1,492	22,413	257,333	8,763	35	5,006,104	3,714,297	795,657	496,150		
3 月	1,142,787	880,319	262,468	233,199		734		146	2,585	25,804	258,602	3,809	57	4,792,568	3,641,154	747,213	404,201		
4 月	163,037	117,375	45,662	40,676		258		10	853	3,865	45,335	327	0	942,314	699,477	152,510	90,327		
5 月	128,625	88,031	40,594	38,218		280		36	201	1,859	40,420	174	0	899,050	688,385	140,743	69,922		
6 月	577,707	469,505	108,202	96,984		360		64	1,530	9,264	107,893	309	0	2,123,202	1,574,897	375,664	172,641		
7 月	851,239	665,127	186,112	165,305		515		146	2,445	17,701	185,552	560	0	3,894,055	2,840,460	712,182	341,413		
8 月	1,659,394	1,320,474	338,920	299,820		567		184	7,604	30,745	338,309	611	0	7,077,388	5,332,566	1,235,220	509,602		
9 月	1,334,721	1,066,161	268,560	243,927		576		175	3,293	20,589	267,824	485	251	5,898,956	4,342,051	1,058,535	498,370		
10 月	1,404,078	1,085,723	318,355	293,948		473		185	2,462	21,287	317,048	506	801	7,330,952	5,335,742	1,358,186	637,024		
11 月	1,868,941	1,506,319	362,622	333,027		914		376	2,780	25,525	361,409	826	387	8,399,012	6,102,576	1,520,829	775,607		
12 月	1,130,196	841,191	289,005	266,140		638		215	1,284	20,728	288,300	692	13	6,799,958	5,023,862	1,194,616	581,480		

企画観光部観光課

3. 宿泊施設月別利用状況

(1) 旅館・ホテル

(単位 人)

年次・月別	総数	地域名				
		湯本	温泉	宮城野	仙石原	箱根
平成 29 年	4,073,405	1,262,235	797,684	763,788	982,669	267,029
30 年	3,927,923	1,263,081	513,221	882,869	1,044,899	223,853
令和 元年	3,692,352	1,172,511	467,833	800,410	999,770	251,828
2 年	2,523,158	751,722	379,319	545,630	690,721	155,766
1 月	270,663	92,747	35,020	51,376	70,381	21,139
2 月	241,251	82,830	29,390	48,801	67,081	13,149
3 月	233,199	71,585	32,231	51,276	68,280	9,827
4 月	40,676	7,650	6,096	13,402	12,046	1,482
5 月	38,218	4,612	6,894	15,202	11,124	386
6 月	96,984	25,807	14,618	24,353	29,207	2,999
7 月	165,305	48,628	24,275	37,031	46,676	8,695
8 月	299,820	85,637	48,884	63,629	81,811	19,859
9 月	243,927	68,475	39,571	52,363	67,979	15,539
10 月	293,948	85,534	47,580	62,659	77,366	20,809
11 月	333,027	99,028	52,108	68,907	87,710	25,274
12 月	266,140	79,189	42,652	56,631	71,060	16,608

注) 湖尻は仙石原を含む

企画観光部観光課

(2) 寮・保養所

(単位 人)

年次・月別	総数	地域名				
		湯本	温泉	宮城野	仙石原	箱根
平成 29 年	553,860	1,267	108,546	236,975	159,477	47,595
30 年	543,796	0	111,964	231,820	151,921	48,091
令和 元年	545,678	0	104,467	203,958	191,191	46,062
2 年	228,464	0	60,047	95,187	49,915	23,315
1 月	28,684	0	6,855	11,822	6,874	3,133
2 月	22,413	0	5,149	9,872	4,786	2,606
3 月	25,804	0	6,141	11,400	5,369	2,894
4 月	3,865	0	814	1,433	1,174	444
5 月	1,859	0	237	745	868	9
6 月	9,264	0	3,226	3,124	2,306	608
7 月	17,701	0	5,146	6,923	3,590	2,042
8 月	30,745	0	7,988	12,806	7,106	2,845
9 月	20,589	0	5,809	8,446	4,212	2,122
10 月	21,287	0	6,296	8,927	4,377	1,687
11 月	25,525	0	7,136	10,922	5,012	2,455
12 月	20,728	0	5,250	8,767	4,241	2,470

企画観光部観光課

4. 町立観光(教育を含む)施設

(令和 3 年 4 月 1 日現在)

名 称	開設年月日	観 覧 料 (円)							開 館 時 間
		個 人		団 体 (20人以上)					
		大 人	小 人	大 人	高校生	中学生	小学生	園 児	
箱根関所・箱根関所資料館	昭和40年5月28日	500	250	350	150	120	100	-	9時～17時 冬季 (12/1～2月末日) 9時～16時30分
箱 根 湿 生 花 園	昭和51年5月21日	700	400	500	350	300	300	200	9時～17時 (12/1～3/19) 冬季休園
森 の ふ れ あ い 館	平成3年7月20日	650	400	550	450	200	200	150	9時～17時 冬季 (12/1～2月末日) 9時～16時30分
箱根ジオミュージアム	平成26年4月17日	100	100	100	100	100	100	-	9時～16時 年中無休
畑 宿 寄 木 会 館	昭和54年4月27日	-	-	-	-	-	-	-	9時30分～16時30分 (木曜日、12/28～1/3 休館)
箱根旧街道休憩所	昭和47年7月1日	-	-	-	-	-	-	-	9時～17時 冬季 (12/1～2月末日) 9時～16時30分

企画観光部観光課・教育委員会生涯学習課

(1) 箱根関所・箱根関所資料館
ア. 個人・団体別観覧者数

(単位 人)

年 度	総 数	個 人	団 体			一日平均	最 高 (当該日)	最 低 (当該日)	
			総 数	大 人	高校生				小・中学生
平成 29 年	372,860	317,452	55,408	27,368	6,343	21,697	1,022	2,337 (10/20)	70 (1/23)
30 年	340,923	286,130	54,793	22,698	8,197	23,898	934	2,750 (10/19)	145 (1/10)
令和 元年	280,017	215,307	64,710	31,137	2,455	31,118	767	1,963 (5/4)	73 (1/28)
令和 2 年	116,900	102,064	14,836	998	208	13,630	320	1,278 (9/21)	7 (7/1)

注) 個人は特割、フリーパス、共済等含み、団体は定期観光を含む

イ. 月別観覧者数・観覧料

区 分	平成 29 年 度		30 年 度		令和 元 年 度		2 年 度	
	観覧者数	観覧料	観覧者数	観覧料	観覧者数	観覧料	観覧者数	観覧料
総 数	人 372,860	円 147,647,260	人 340,923	円 133,748,750	人 280,017	円 110,067,819	人 116,900	円 47,415,700
個 人	317,452	136,804,300	286,130	123,410,200	215,307	96,411,750	102,064	45,647,450
団 体	55,408	10,842,960	54,793	10,338,550	64,710	13,656,069	14,836	1,768,250
4 月	26,532	10,447,920	28,150	11,428,150	26,542	10,625,850	899	410,450
5 月	41,066	16,531,690	34,101	13,564,830	33,337	12,940,900	425	192,750
6 月	34,343	13,497,980	27,462	10,334,370	26,413	10,120,180	5,100	2,332,850
7 月	30,986	12,704,250	23,283	9,615,600	23,073	9,566,670	6,399	2,912,620
8 月	41,517	17,610,410	34,762	14,666,910	34,031	14,709,280	19,285	8,439,090
9 月	34,926	13,565,630	29,088	11,133,790	30,336	11,888,570	13,108	5,599,600
10 月	43,265	14,456,900	46,593	15,162,640	29,449	9,042,190	18,444	6,558,630
11 月	44,366	16,777,980	40,601	14,759,680	29,335	10,587,920	23,266	8,935,570
12 月	19,682	8,405,480	19,337	8,242,510	14,136	6,036,850	10,649	4,271,730
1 月	14,229	6,122,440	14,855	6,233,390	9,216	4,030,000	3,162	1,423,790
2 月	15,070	6,403,680	14,751	6,400,520	12,098	5,364,750	4,772	2,030,100
3 月	26,878	11,122,900	27,940	12,206,360	12,051	5,154,659	11,391	4,308,520

教育委員会生涯学習課

(2) 箱根湿生花園

ア. 個人・団体別観覧者数

(単位 人)

年 度	総 数	個 人	団 体			一日平均	最 高 (当該日)	最 低 (当該日)	
			総 数	大 人	高校生				園児・小・中学生
平成 29 年	101,945	95,592	6,353	5,328	767	258	370	894	0
30 年	97,551	89,809	7,742	6,290	777	675	354	934	12
令和 元年	78,369	59,069	19,300	18,334	697	269	306	931	0
2 年	52,823	41,685	11,138	11,117	21	0	254	589 (8/9)	1 (7/1)

注) 個人は特割、フリーパス、共済等含み、団体は定期観光を含む

イ. 月別観覧者数・観覧料

区 分	平成 29 年 度		30 年 度		令和 元 年 度		2 年 度	
	観覧者数	観覧料	観覧者数	観覧料	観覧者数	観覧料	観覧者数	観覧料
総 数	101,945	60,736,500	97,551	57,641,250	78,369	47,269,300	52,823	32,343,750
個 人	95,592	57,784,100	89,809	53,950,850	59,069	37,831,400	41,685	26,777,900
団 体	6,353	2,952,400	7,742	2,690,400	19,300	9,437,900	11,138	5,565,850
4 月	11,011	6,681,750	12,384	7,466,700	9,710	5,851,000	1,092	700,200
5 月	17,175	10,410,350	18,022	10,632,900	15,789	9,433,400	1,808	1,174,400
6 月	14,798	8,721,800	11,733	6,898,200	11,399	6,645,400	6,901	4,413,900
7 月	11,485	6,827,150	8,120	4,832,906	7,568	4,642,950	4,599	2,855,700
8 月	10,622	6,382,750	9,150	5,441,100	8,767	5,323,450	10,149	6,216,600
9 月	11,244	6,759,800	8,356	5,028,650	9,518	5,847,900	7,182	4,452,200
10 月	9,017	5,424,000	14,121	8,444,950	5,477	3,355,800	9,692	6,019,150
11 月	10,483	5,902,900	9,741	5,349,100	6,563	3,885,800	7,572	4,176,200
12 月	冬期休園期間		冬期休園期間		冬期休園期間		冬期休園期間	
1 月	冬期休園期間		冬期休園期間		冬期休園期間		冬期休園期間	
2 月	(12月1日～3月19日)		(12月1日～3月19日)		(12月1日～3月19日)		(12月1日～3月19日)	
3 月	6,110	3,626,000	5,924	3,546,750	3,578	2,283,600	3,828	2,335,400

企画観光部観光課

(3) 森のふれあい館

ア. 個人・団体別観覧者数

(単位 人)

年 度	総 数	個 人	団 体				一日平均	最 高 (当該日)	最 低 (当該日)	
			総 数	大 人	高校生	小・中学生				園 児
平成 29 年	11,951	3,467	8,484	83	38	7,096	1,267	33	482	0
30 年	12,773	4,797	7,976	46	35	6,545	1,350	35	388	0
令和 元 年	12,233	5,701	6,532	4	20	5,275	1,233	34	382	0
2 年	9,017	6,478	2,539	24	0	2,279	236	29	267	0
									(8/12)	(3/24)

注) 個人は特割、フリーパス、共済等含む

イ. 月別観覧者数・観覧料

区 分	平成 29 年 度		30 年 度		令和 元 年 度		2 年 度	
	観覧者数	観覧料	観覧者数	観覧料	観覧者数	観覧料	観覧者数	観覧料
総 数	11,951	3,685,800	12,773	4,330,300	12,233	4,392,200	9,017	4,065,750
個 人	3,467	2,013,800	4,797	2,777,750	5,701	3,141,050	6,478	3,561,350
団 体	8,484	1,672,000	7,976	1,552,550	6,532	1,251,150	2,539	504,400
4 月	1,181	277,350	1,132	283,500	1,023	264,050	18	10,250
5 月	1,816	440,550	1,796	440,850	1,033	294,050	62	34,350
6 月	271	88,600	467	162,950	404	151,100	294	162,800
7 月	2,209	626,750	2,056	626,600	2,196	751,100	853	475,150
8 月	2,298	952,800	2,714	1,233,050	3,200	1,482,300	3,262	1,766,950
9 月	514	182,200	447	223,450	659	260,050	807	444,900
10 月	1,589	370,100	1,510	362,850	757	199,550	1,083	298,050
11 月	1,004	328,200	1,122	370,200	1,378	372,600	1,693	477,100
12 月	456	186,550	543	254,950	503	221,850	538	180,600
1 月	178	67,350	289	102,050	494	164,550	92	50,800
2 月	225	74,000	364	114,350	378	119,950	138	77,800
3 月	210	91,350	333	155,500	208	111,050	177	87,000

企画観光部観光課

(4) 箱根ジオミュージアム
ア. 個人・団体別観覧者数

(単位 人)

年 度	総 数	個 人	団 体				一日平均	最 高 (当該日)	最 低 (当該日)	
			総 数	大 人	高校生	小・中学生				園 児
平成 29 年	124,044	120,426	3,618	1,330	668	1,620	-	340	982	0
30 年	153,047	148,980	4,067	1,664	737	1,666	-	419	1,082	50
令和 元年	56,780	55,872	908	290	319	299	-	305	984	13
2 年	68,735	66,465	2,270	15	51	2,204	-	245	704	0
								(8/15)	(7/1)※	

注) 個人は減免、共済等含む

イ. 月別観覧者数・観覧料

区 分	平成 29 年度		30 年度		令和 元年度		2 年 度	
	観覧者数	観覧料	観覧者数	観覧料	観覧者数	観覧料	観覧者数	観覧料
総 数	124,044	11,364,450	153,047	14,186,800	56,780	5,441,600	68,735	6,768,200
個 人	120,426	11,002,650	148,980	13,780,100	55,872	5,350,800	66,465	6,646,500
団 体	3,618	361,800	4,067	406,700	908	90,800	2,270	227,000
4 月	8,353	759,100	12,850	1,187,600	15,042	1,404,000	0	0
5 月	12,253	1,084,200	11,175	1,038,600	7,825	689,600	658	64,400
6 月	9,127	860,600	9,857	924,300			4,455	437,600
7 月	12,364	1,120,900	14,178	1,313,900			4,761	470,600
8 月	18,079	1,644,700	19,798	1,809,900			12,439	1,227,100
9 月	10,716	998,600	12,163	1,109,100			7,850	773,700
10 月	9,327	878,450	13,936	1,313,900			8,266	805,600
11 月	11,034	1,035,300	13,368	1,260,000	4,514	446,500	10,174	1,002,500
12 月	8,252	768,300	11,960	1,105,200	8,264	818,100	6,649	654,000
1 月	5,816	536,000	9,459	885,600	6,855	677,500	3,110	307,400
2 月	7,052	624,800	8,755	804,100	6,890	678,900	3,718	367,400
3 月	11,671	1,053,500	15,548	1,434,600	7,390	727,000	6,655	657,900

注) 1. 平成29年4月から、料金改定を行い、入館料を一律100円とした。

企画観光部観光課

(5) 畑宿寄木会館月別観覧者数

(単位 人)

区 分	平成29年度	30年度	令和元年度	2年度
総 数	13,798	12,828	9,947	4,549
4 月	1,091	1,367	1,085	60
5 月	1,464	1,336	1,150	-
6 月	1,158	1,062	789	210
7 月	1,187	952	989	287
8 月	1,541	1,190	964	711
9 月	1,188	944	688	561
10 月	1,335	1,527	983	731
11 月	1,867	1,458	1,218	1,151
12 月	909	934	700	269
1 月	556	556	474	42
2 月	598	598	470	185
3 月	904	904	437	342

※令和2年5月は新型コロナウイルス感染拡大のため休館

企画観光部観光課

(6) 箱根観光物産館月別観覧者数

(単位 人)

区 分	平成29年度	30年度	令和元年度	2年度
総 数	61,482	56,562	55,999	-
4 月	4,327	4,710	5,021	-
5 月	5,604	4,925	5,068	-
6 月	4,036	3,772	4,167	-
7 月	4,240	3,910	4,389	-
8 月	5,889	5,748	6,143	-
9 月	4,639	4,149	4,740	-
10 月	5,196	4,807	3,583	-
11 月	6,336	5,648	5,265	-
12 月	4,375	4,189	3,586	-
1 月	5,491	4,688	5,082	-
2 月	5,320	4,140	4,352	-
3 月	6,029	5,876	4,603	-

※令和2年3月31日廃館

企画観光部観光課

5. 温泉の状況

温泉地別	総源泉数				利用源泉数								未利用源泉数								枯渇等源泉数			
					自噴泉				動力泉				自噴泉				動力泉							
	平成 29年 度	30年 度	令和 元年 度	2年 度	平成 29年 度	30年 度	令和 元年 度	2年 度	平成 29年 度	30年 度	令和 元年 度	2年 度	平成 29年 度	30年 度	令和 元年 度	2年 度	平成 29年 度	30年 度	令和 元年 度	2年 度	平成 29年 度	30年 度	令和 元年 度	2年 度
総数	478	478	478	479	67	67	68	68	179	179	181	181	52	52	51	51	50	50	47	47	130	130	131	131
湯本	98	98	98	98	2	2	2	2	66	66	67	67	0	0	0	0	7	7	6	6	23	23	23	23
塔之澤	11	11	11	11	0	0	0	0	9	9	9	9	0	0	0	0	2	2	2	2	0	0	0	0
大平台	9	9	9	9	0	0	0	0	3	3	4	4	0	0	0	0	6	6	5	5	0	0	0	0
宮ノ下	26	26	9	9	1	1	1	1	16	16	15	15	3	3	3	3	1	1	2	2	5	5	5	5
底倉	47	47	47	47	17	17	17	17	2	2	2	2	16	16	16	16	0	0	0	0	12	12	12	12
堂ヶ島	8	8	8	8	0	0	0	0	0	0	0	0	3	3	3	3	4	4	4	4	1	1	1	1
小涌谷	27	27	27	27	0	0	0	0	16	16	17	17	0	0	0	0	6	6	5	5	5	5	5	5
木賀	21	21	21	21	1	1	2	2	6	6	6	6	7	7	6	6	1	1	1	1	6	6	6	6
宮城野	4	4	4	4	0	0	0	0	3	3	3	3	0	0	0	0	1	1	1	1	0	0	0	0
強羅	45	45	45	45	1	1	1	1	21	21	21	21	1	1	1	1	9	9	7	7	13	13	15	15
二ノ平	46	46	46	46	8	8	8	8	16	16	15	15	1	1	1	1	7	7	8	8	14	14	14	14
仙石原	95	95	95	96	29	29	29	29	6	6	6	6	15	15	15	15	2	2	2	2	43	43	43	44
湖尻	10	10	10	10	0	0	0	0	7	7	8	8	0	0	0	0	2	2	2	2	1	1	0	0
姥子	5	5	5	5	3	3	3	3	2	2	2	2	0	0	0	0	0	0	0	0	0	0	0	0
芦ノ湖	1	1	1	1	0	0	0	0	1	1	1	1	0	0	0	0	0	0	0	0	0	0	0	0
湯ノ花沢	9	9	9	9	2	2	2	2	0	0	0	0	2	2	2	2	0	0	0	0	5	5	5	5
芦之湯	11	11	11	11	3	3	3	3	2	2	2	2	4	4	4	4	1	1	1	1	1	1	1	1
蛸川	5	5	5	5	0	0	0	0	3	3	3	3	0	0	0	0	1	1	1	1	1	1	1	1

注) 1. 大涌谷(温泉供給)・大涌谷土木は仙石原に含む

神奈川県小田原保健福祉事務所

2. 早雲山土木は強羅に含む

3. 枯渇等は休止源泉・利用不能源泉の合計

6. 温泉利用状況

温泉別	施設数				収容人員(人) (A)				年間延入湯客数(人)				浴槽数				温泉使用量(L/分) (B)				1人当たりの 利用量 (B/A)			
	平成29 年度	30年度	令和元 年度	2年度	平成29 年度	30年度	令和元 年度	2年度	平成29年度	30年度	令和元年度	2年度	平成29 年度	30年度	令和元 年度	2年度	平成29 年度	30年度	令和元 年度	2年度	29年度	30年度	令和元 年度	2年度
総数	456 (102)	450 (103)	459 (100)	455 (100)	38,102	34,754	34,596	34,687	5,725,124	5,444,757	4,945,980	3,043,144	3,741	3,779	4,003	3,926	18,440	17,273	17,273	17,298	0.48	0.50	0.49	0.50
湯本	49 (22)	47 (23)	46 (23)	46 (24)	8,448	7,879	7,835	7,814	2,062,749	2,003,197	1,858,823	1,109,029	950	953	958	943	5,529	5,436	5,436	5,401	0.65	0.69	0.69	0.69
塔之澤	9 (3)	9 (3)	9 (3)	9 (2)	1,171	611	625	625					134	134	136	133	689	689	689	670	689	689	670	0.59
大平台	21 (4)	22 (4)	23 (4)	26 (4)	805	797	803	897	620,430	513,124	442,822	324,488	65	66	67	75	401	402	402	526	0.50	0.50	0.50	0.59
宮ノ下	18 (3)	18 (3)	18 (2)	17 (2)	1,858	1,858	1858	2118					310	313	309	283	992	1,016	1,016	1,046	992	1,016	1,016	1,046
底倉	0 (2)	0 (2)	1 (1)	1 (1)	0	0	70	70	1,589,001	1,388,723	1,248,519	764,032	22	20	5	5	93	93	93	12			0.17	0.17
堂ヶ島	0 (4)	0 (4)	0 (4)	0 (4)	0	0	0	0					0	0	0	0	0	0	0	0	0	0	0	0
小涌谷	15 (4)	17 (4)	19 (4)	19 (4)	1,319	1,323	1142	1112	396	370	370	368	122	128	130	120	1,016	1,021	1,021	941	0.77	0.77	0.93	0.85
木賀	4 (1)	3 (1)	5 (1)	4 (1)	178	148	722	435					28	25	232	129	110	102	102	134	110	102	102	134
宮城野	22 (6)	23 (6)	22 (6)	22 (5)	1,191	985	960	939	610	617	616	705	84	96	94	94	597	621		591	0.50	0.63	0.63	0.63
強羅	114 (22)	109 (24)	107 (24)	107 (25)	8,242	7,596	6890	7234					610	617	616	705	2,898	2,901			2,898	2,901		3,135
二ノ平	11 (7)	10 (6)	10 (6)	10 (6)	1,819	1,366	1360	1360	879,719	891,617	803,009	531,367	396	370	370	368	2,345	1,507		1,507	1.29	1.10	1.11	1.11
仙石原	131 (23)	134 (23)	142 (23)	138 (23)	8,536	8,051	8378	8222					715	754	808	797	1,831	1,878			1,831	1,878		1,911
湖尻	13 (1)	14 (0)	14 (0)	15 (0)	998	1,032	1032	1044	573,225	648,096	592,807	314,228	80	80	80	83	363	375		393	0.36	0.36	0.36	0.38
姥子	7 (2)	7 (2)	7 (1)	6 (1)	426	426	323	326					19	19	18	15	108	108			108	108		60
芦ノ湖	31 (2)	28 (2)	28 (1)	27 (1)	1,720	1,616	1616	1509	2	2	2	2	113	119	118	114	362	336		324	0.21	0.21	0.21	0.21
湯ノ花沢	1 (1)	1 (1)	1 (1)	1 (1)	240	240	240	240					2	2	2	2	57	57			57	57		57
芦之湯	4 (1)	4 (1)	3 (1)	3 (1)	436	416	332	332	66	66	43	43	66	66	43	43	513	513		374	1.18	1.23	1.13	1.13
蛸川	6 (1)	4 (1)	4 (1)	4 (1)	715	410	410	410					25	17	17	17	538	217			538	217		217

注) 施設数の()内は外数で公衆浴場等の数値。平成30年度の収容人員(人)は宿泊施設のみを計上。

年間入湯客数：総務部税務課、その他：神奈川県小田原保健福祉事務所

7. 町営温泉供給事業

(1) 源泉

(令和3年3月31日)

区分	動力泉			自噴泉						
	1号泉	2号泉	3号泉	蒸気1号井	蒸気2号井	蒸気3号井	蒸気4号井	蒸気5号井	蒸気6号井	蒸気7号井
着手年月日	昭和 37. 8. 22	昭和 39. 5. 25	昭和 41. 6. 25	昭和 46. 6. 19	昭和 57. 6. 8	昭和 58. 2. 16	昭和 59. 8. 28	平成 2. 5. 22	平成 4. 5. 2	平成 7. 6. 13
終了年月日	〃 38. 12. 18	〃 40. 6. 30	〃 42. 6. 8	〃 46. 8. 16	〃 57. 10. 12	〃 58. 6. 1	〃 59. 12. 3	〃 3. 1. 25	〃 4. 10. 19	〃 7. 11. 30
標高 (m)	924	895	945	963.0	963.6	984.7	979.7	962.1	963.0	963.0
深度 (m)	300	350	424	256.3	1,000	542.0	310	700	444.5	450.0
水位 (m) (上限)	73.6	50	84.6	-	-	-	-	-	-	-
許可量 (ℓ/分)	90	103	57	昭和56年度 廃坑	平成5年度 廃坑	平成13年度 廃坑	平成5年度 廃坑	平成14年度 廃坑	平成10年度 廃坑	造成可能量 5,691
温度 (℃)	77.1	68.0	76.2	-	-	-	-	-	-	蒸気温度 146.2
泉質	カルシウム・ナ トリウム・マグ ネシウム-硫酸 塩・炭酸水素塩泉 (弱アルカリ性 低張性高温泉)	同左	石膏泉 (カルシウム)	-	-	-	-	-	-	単純硫黄温泉 (硫化水素型) 弱酸性・低張性 高温泉

環境整備部上下水道温泉課

(2) 供給状況

区分	総数	芦之湯 (1)	芦之湯 (2)	大芝	元箱根	箱根
軒数	106	11	30	33	8	24

環境整備部上下水道温泉課

7. 土木・建築

1. 町内の国・県道の状況

(1) 国 道

(令和2年4月1日：単位 m)

路線番号	路線名または区間	総延長	道路延長	橋りょう延長	隧道延長
1	1号	21,839	21,471	268	100
138	138号	9,940	9,182	320	438

注) 1. 1号の隧道延長は函嶺洞門の延長

県西土木事務所小田原土木センター

2. 138号の隧道延長は碓氷洞門90mを加えた延長

(2) 県 道

(令和2年4月1日：単位 m)

路線番号	路 線 名	総延長	道路延長	橋りょう延長	隧道延長
75	湯 河 原 箱 根 仙 石 原	19,228	19,156	72	-
723	関 本 小 涌 谷	4,760	4,739	21	-
731	矢 倉 沢 仙 石 原	1,108	1,104	4	-
732	湯 本 元 箱 根	10,740	10,504	236	-
733	仙 石 原 強 羅 停 車 場	5,649	5,609	40	-
734	大 涌 谷 小 涌 谷	6,278	6,236	42	-
735	大 涌 谷 湖 尻	2,550	2,550	-	-
736	御 殿 場 箱 根	3,287	3,221	14	52
737	長 尾 芦 川	14,452	14,436	16	-
738	仙 石 原 新 田	595	595	-	-

県西土木事務所小田原土木センター

2. 町道の状況

(各年3月31日)

年次	路線数	総延長	重用延長	実 延 長												歩道 延長	
				総計	橋りょう 延 長	市 員 別 実 延 長						路面別実延長					
						規格改良済			未改良			計	未舗装	セメント系 舗装	アスファルト系 舗装		
						計	車道5.5m 以上	車道5.5m 未満	計	車道5.5m 以上	車道3.5m 以上						車道3.5m 未満
平成30年	770	201,200.3	2,405.2	198,805.1	1,075.1	65,308.6	19,516.2	45,792.4	133,486.5	110.8	4,019.0	129,356.7	198,795.1	105,734.1	20,437.5	72,623.5	9,045.0
31年	769	201,049.3	2,405.4	198,643.9	1,075.1	65,348.1	19,516.2	45,831.9	133,295.8	110.8	4,016.1	129,168.9	198,643.9	105,613.5	20,406.9	72,623.5	9,057.4
令和2年	769	201,052.1	2,405.4	198,646.7	1,075.1	65,384.6	19,503.2	45,881.4	133,262.1	110.8	4,016.1	129,135.2	198,646.7	105,613.5	20,406.9	72,626.3	9,091.7
3年	769	200,779.8	2,405.4	198,374.4	1,075.1	65,398.6	19,517.2	45,881.4	132,975.8	110.8	4,016.1	128,848.9	198,374.4	105,338.9	20,436.5	72,599.0	9,091.7

環境整備部都市整備課

3. 町道の橋りょうの状況

(各年3月31日)

年次	区分	総 数				鋼 橋				コンクリート橋				木 橋			
		総計	30m以上 100m未満	15m以上 30m未満	15m未満	計	30m以上 100m未満	15m以上 30m未満	15m未満	計	30m以上 100m未満	15m以上 30m未満	15m未満	計	30m以上 100m未満	15m以上 30m未満	15m未満
平成30年	橋数	110	8	13	89	15	2	4	9	83	5	9	69	12	1	-	11
	橋長 (m)	1,090.9 (15.2)	350.0 (15.2)	258.0 (15.2)	482.9 (15.2)	222.4 (15.2)	63.6 (15.2)	73.1 (15.2)	85.7 (15.2)	785.0 (15.2)	255.9 (15.2)	184.9 (15.2)	344.2 (15.2)	83.5 (15.2)	30.5 (15.2)	- (15.2)	53.0 (15.2)
31年	橋数	110	8	13	89	15	2	4	9	83	5	9	69	12	1	-	11
	橋長 (m)	1,090.9 (15.2)	350.0 (15.2)	258.0 (15.2)	482.9 (15.2)	222.4 (15.2)	63.6 (15.2)	73.1 (15.2)	85.7 (15.2)	785.0 (15.2)	255.9 (15.2)	184.9 (15.2)	344.2 (15.2)	83.5 (15.2)	30.5 (15.2)	- (15.2)	53.0 (15.2)
令和2年	橋数	110	8	13	89	15	2	4	9	83	5	9	69	12	1	-	11
	橋長 (m)	1,090.9 (15.2)	350.0 (15.2)	258.0 (15.2)	482.9 (15.2)	222.4 (15.2)	63.6 (15.2)	73.1 (15.2)	85.7 (15.2)	785.0 (15.2)	255.9 (15.2)	184.9 (15.2)	344.2 (15.2)	83.5 (15.2)	30.5 (15.2)	- (15.2)	53.0 (15.2)
3年	橋数	110	8	13	89	15	2	4	9	83	5	9	69	12	1	-	11
	橋長 (m)	1,090.9 (15.2)	350.0 (15.2)	258.0 (15.2)	482.9 (15.2)	222.4 (15.2)	63.6 (15.2)	73.1 (15.2)	85.7 (15.2)	785.0 (15.2)	255.9 (15.2)	184.9 (15.2)	344.2 (15.2)	83.5 (15.2)	30.5 (15.2)	- (15.2)	53.0 (15.2)

注) () 内は内数で歩道橋の数値

環境整備部都市整備課

4. 町道占用許可の状況

区 分	平成30年		31年		令和2年		3年		
	件数	延長、面積、本数	件数	延長、面積、本数	件数	延長、面積、本数	件数	延長、面積、本数	
電柱、電線、変圧塔、郵便差出箱、公衆電話所、広告塔など	電柱 (本)	282	-	282	-	282	-	298	-
	支線または支線柱 (本)	46	166	45	165	43	163	47	167
	街路照明柱 (本)	-	-	-	-	-	-	-	-
	その他の柱類 (本)	-	-	-	-	-	-	-	-
	広告塔 (㎡)	-	-	-	-	-	-	-	-
	送電塔 (㎡)	-	-	-	-	-	-	-	-
	その他 (m)	69	12,582.4	72	12,934.9	77	14,118.9	77	14,118.9
〃 (㎡)	50	1,074.3	50	1,074.3	50	1,074.3	50	1,074.3	
水道管、下水道管、ガス管など	外口径0.1m未満 (m)	1,455	83,743	1,486	84,227	1,512	84,494	1,531	84,814
	外口径0.1m以上0.15m未満 (m)	592	26,083	607	26,613	622	27,031	625	27,295
	外口径0.15m以上0.2m未満 (m)	733	9,795	742	10,004	749	10,026	757	10,049
	外口径0.2m以上0.4m未満 (m)	845	13,856	850	14,519	853	14,670	855	14,896
	外口径0.4m以上1m未満 (m)	115	1,113	115	1,113	115	1,113	117	1,120
	外口径1m以上 (m)	-	-	-	-	-	-	-	-
歩廊、雪どけなど	公共用 (㎡)	-	-	-	-	-	-	-	-
地下室、地下街、通路など	通路 (㎡)	18	1,318	18	1,318	18	1,318	19	1,322
道路法第32条第1項第7号に規定する道路の構造または交通に支障を及ぼすところにある工作物	看板 (基)	27	46	28	47	28	47	28	47
	標識 (本)	87	120	87	120	87	120	87	120
	(標柱、停留所、標識、店頭)	-	-	-	-	-	-	-	-
その他	-	-	-	-	-	-	-	-	

5. 住居の状況

(各年10月1日)

区 分	平成 27 年							令和 2 年						
	世帯数	世帯人数	1世帯当 たり人員	1世帯当 たり室数	1人当 たり室数	1世帯当 たり延べ 面積 (㎡)	1人当 たり延べ面 積 (㎡)	世帯数	世帯人数	1世帯当 たり人員	1世帯当 たり室数	1人当 たり室数	1世帯当 たり延べ 面積 (㎡)	1人当 たり延べ面 積 (㎡)
総 数	6,088	11,786	1.93	-	-	-	-	6,360	11,293	1.78	-	-	-	-
住宅にすむ一般世帯	4,824	9,854	1.84	-	-	-	-	4,595	8,899	1.94	-	-	-	-
主 世 帯	4,768	9,760	2.05	-	-	-	-	4,488	8,736	1.95	-	-	-	-
持 ち 家	2,783	6,726	2.42	-	-	-	-	2,777	6,252	2.25	-	-	-	-
公 営 借 家	185	342	1.85	-	-	-	-	145	235	1.62	-	-	-	-
民 営 借 家	911	1,466	1.61	-	-	-	-	938	1,382	1.47	-	-	-	-
給 与 住 宅	889	1,226	1.38	-	-	-	-	628	849	1.35	-	-	-	-
間 借 り	56	94	1.68	-	-	-	-	81	137	1.69	-	-	-	-
1 人 世 帯	33	33	1.00	-	-	-	-	-	-	-	-	-	-	-
2 人 以 上 の 世 帯	23	61	2.65	-	-	-	-	-	-	-	-	-	-	-
そ の 他 の 一 般 世 帯	1,253	1,317	1.05	-	-	-	-	1,753	1,813	1.03	-	-	-	-
施 設 等 の 世 帯	11	615	-	-	-	-	-	-	-	-	-	-	-	-
寮・寄宿舎の学生・生徒	1	26	-	-	-	-	-	-	-	-	-	-	-	-
病院・療養所の入院者	1	216	-	-	-	-	-	-	-	-	-	-	-	-
社会施設の入所者	8	372	-	-	-	-	-	-	-	-	-	-	-	-
そ の 他	1	1	-	-	-	-	-	-	-	-	-	-	-	-

国勢調査

6. 建築確認申請件数

(1) 建物用途別

(単位 件)

区 分	総 数	専用住宅	別 荘	保養所	店 舗	併用住宅	共同住宅	旅 館	宿 舎	公益上の建物	その他
平成 29 年	34	15	5	1	1	1	6	2	0	0	3
30 年	49	25	5	0	2	1	8	3	2	0	3
令和 元年	49	12	10	0	3	0	12	6	0	1	5
2 年	39	18	2	0	1	0	7	3	8	0	0
湯 本 地 域	7	6	0	0	1	0	0	0	0	0	0
湯 本	6	6	0	0	0	0	0	0	0	0	0
塔 之 澤	0	0	0	0	0	0	0	0	0	0	0
湯 本 茶 屋	1	0	0	0	1	0	0	0	0	0	0
須 雲 川	0	0	0	0	0	0	0	0	0	0	0
畑 宿	0	0	0	0	0	0	0	0	0	0	0
温 泉 地 域	0	0	0	0	0	0	0	0	0	0	0
大 平 台	0	0	0	0	0	0	0	0	0	0	0
宮 ノ 下	0	0	0	0	0	0	0	0	0	0	0
底 倉	0	0	0	0	0	0	0	0	0	0	0
小 涌 谷	0	0	0	0	0	0	0	0	0	0	0
宮 城 野 地 域	4	2	0	0	0	0	2	0	0	0	0
木 賀	0	0	0	0	0	0	0	0	0	0	0
宮 城 野	1	1	0	0	0	0	0	0	0	0	0
強 羅	0	0	0	0	0	0	0	0	0	0	0
二 ノ 平	3	1	0	0	0	0	2	0	0	0	0
仙 石 原 地 域	22	9	0	0	0	0	3	2	8	0	0
箱 根 地 域	6	1	2	0	0	0	2	1	0	0	0
箱 根	0	0	0	0	0	0	0	0	0	0	0
元 箱 根	6	1	2	0	0	0	2	1	0	0	0
芦 之 湯	0	0	0	0	0	0	0	0	0	0	0

(2) 用途地域別

(単位 件)

	第一種 低層住 居専用 地域	第二種低層 住居専用地域		第一種中高層 住居専用地域		第一種住居地域			近隣 商業 地域	商業 地域	無指定
	第1種 観光 地区		第2種 観光 地区		第2種 観光 地区		第3種 観光 地区	特別 工業 地区			
平成29年	2	2	12	1	0	9	3	0	1	3	1
30年	10	0	9	0	1	17	4	0	3	5	0
令和元年	5	0	10	0	0	19	5	0	0	7	3
2年	2	0	12	0	0	17	0	0	3	2	3
湯本地域	0	0	0	0	0	3	0	0	3	1	0
湯本	0	0	0	0	0	3	0	0	3	0	0
塔之澤	0	0	0	0	0	0	0	0	0	0	0
湯本茶屋	0	0	0	0	0	0	0	0	0	1	0
須雲川	0	0	0	0	0	0	0	0	0	0	0
畑宿	0	0	0	0	0	0	0	0	0	0	0
温泉地域	0	0	0	0	0	0	0	0	0	0	0
大平台	0	0	0	0	0	0	0	0	0	0	0
宮ノ下	0	0	0	0	0	0	0	0	0	0	0
底倉	0	0	0	0	0	0	0	0	0	0	0
小涌谷	0	0	0	0	0	0	0	0	0	0	0
宮城野地域	0	0	2	0	0	2	0	0	0	0	0
木賀	0	0	0	0	0	0	0	0	0	0	0
宮城野	0	0	1	0	0	0	0	0	0	0	0
強羅	0	0	0	0	0	0	0	0	0	0	0
二ノ平	0	0	1	0	0	2	0	0	0	0	0
仙石原地域	2	0	8	0	0	12	0	0	0	0	0
箱根地域	0	0	2	0	0	0	0	0	0	1	3
箱根	0	0	0	0	0	0	0	0	0	0	0
元箱根	0	0	2	0	0	0	0	0	0	1	3
芦之湯	0	0	0	0	0	0	0	0	0	0	0

環境整備部都市整備課

7. 町営住宅

建設年度	団地名	所在地	戸数			家賃	
			総数	木造	非木造		
総数			221	-	221	円	
昭和41年度	湯本1	湯本857	10	-	10	5,000 ~	7,500
〃	湯本2	湯本850	10	-	10	4,300 ~	6,400
43年度	上河原BC	宮城野904	10	-	10	10,500 ~	15,600
〃	〃 AD	〃	10	-	10	9,700 ~	14,400
45年度	〃 FGIJ	〃	13	-	13	10,900 ~	16,200
〃	〃 EH	〃	7	-	7	10,100 ~	15,000
50年度	仙石原AB	仙石原533	24	-	24	10,900 ~	16,300
52年度	宮城野	宮城野426	32	-	32	12,200 ~	18,200
55年度	小涌谷A	小涌谷439	12	-	12	15,800 ~	23,500
〃	〃 B	〃	12	-	12	14,500 ~	21,600
57年度	前田	湯本162	28	-	28	17,500 ~	26,100
61年度	仙石原CD	仙石原533	28	-	28	17,100 ~	25,500
平成10年度	第2上河原3DK	宮城野890-1	15	-	15	26,200 ~	39,100
〃	〃 1DK	〃	10	-	10	12,800 ~	19,100

福祉部福祉課

8. 電気・ガス・水道

1. 電力発生量

(単位 MWh)

区 分	29年度	30年度	令和元年度	2年度
早川発電所	7,389.4	6,042.2	9,349.5	7,369.9

注) 1MWh=1,000kWh

県企業庁酒匂川水系ダム管理事務所

2. 用途別ガス消費量

(単位45MJ)

区 分	平成29年度		30年度		令和元年度		2年度	
	戸数	消費量	戸数	消費量	戸数	消費量	戸数	消費量
総 数	1,043	2,911	1,046	2,940	1,047	3,021	1,016	2,469
家 庭 用	831	211	829	199	824	200	801	198
工 業 用	4	61	4	56	4	59	4	47
商 業 用	194	2,621	199	2,667	206	2,746	199	2,211
そ の 他	14	18	14	18	13	16	12	13

注) 1 戸数は各年度3月末現在の数値 (供給は湯本のみ)

小田原ガス㈱

3.町 営 水 道

(1) 給水状況

年 度	給水区域内人口 (人)		給 水 戸 数 (戸)	計 画 一 日 最 大 給 水 量 (m ³)	年 間 配 水 量 (m ³)	年 間 有 収 水 量 (m ³)	一 日 平 均 配 水 量 (m ³)	一 日 平 均 有 収 水 量 (m ³)	一 日 一 人 平 均 有 収 水 量 (ℓ)	給 水 収 益 (円)	漏 水 修 理 件 数 (件)	給 水 区 域
	区 域 内 人 口	給 水 人 口										
平成29年度	5,587	4,996	3,219	9,620	2,209,933	1,855,193	6,054	5,082	1,017	389,611,655	18	湯本・湯本茶屋・須雲川・畑宿・塔之澤・大平 台・宮ノ下・底倉・小涌谷・木賀・(字木賀・ 新田・川向を除く)・二ノ平・芦之湯・箱根・ 元箱根(字旧札場・三右エ門平・禪月山・神宮 山を除く)
30年度	5,460	4,872	3,383	9,620	2,078,433	1,777,061	5,694	4,868	999	372,717,723	31	
令和元年度	5,315	4,750	3,338	9,620	1,991,550	1,687,575	5,441	4,620	972	349,432,897	18	
2年度	5,175	4,607	3,324	9,620	1,744,962	1,467,513	4,780	3,944	856	294,387,913	16	

環境整備部上下水道温泉課

(2) 施設状況

年 度	水 源 施 設		配 水 池		導 送 配 水 管 (m)			ポ ン プ			
	水 源	水 源 名	数 量	有 効 容 量 (m ³)	総 計	導 送 水 管	配 水 管	数 量	設 置 場 所	年 間 使 用 電 力 量 (kWh)	
平成29年度	湧水・表流水・地下水	初花水源他17ヶ所		34	7,901	87,632	35,614	52,018	20	13	1,405,585
30年度	"	"		34	7,901	87,442	35,614	51,828	20	13	1,256,350
令和元年度	"	"		34	7,901	87,539	35,614	51,925	20	13	1,281,172
2年度	"	"		34	7,901	87,644	35,614	52,030	20	13	1,011,652

環境整備部上下水道温泉課

4.県 営 水 道

(1) 給水状況

年 度	給水区域内人口 (人)		給 水 戸 数 (戸)	計 画 一 日 最 大 給 水 量 (m ³)	年 間 配 水 量 (m ³)	年 間 有 収 水 量 (m ³)	一 日 平 均 配 水 量 (m ³)	一 日 平 均 有 収 水 量 (m ³)	一 日 一 人 平 均 有 収 水 量 (ℓ)	給 水 収 益 (円)	漏 水 修 理 件 数 (件)	給 水 区 域
	区 域 内 人 口	給 水 人 口										
平成29年度	5,850	5,263	4,266	20,000	2,823,876	2,386,242	7,737	6,538	1,242	699,797,932	57	仙石原・宮城野・強羅・木賀(字木賀・新田・ 川向に限る)・元箱根(字旧札場・三右エ門 平・禪月山・神宮山に限る。)
30年度	5,735	5,101	4,285	20,000	2,853,468	2,438,148	7,818	6,680	1,310	720,214,170	62	
令和元年度	5,644	5,039	4,366	20,000	2,692,125	2,337,604	7,376	6,387	1,268	693,977,257	46	
2年度	5,664	5,066	4,326	20,000	2,354,262	2,006,475	6,450	5,497	1,085	563,506,328	60	

県企業庁箱根水道センター

(2) 施設状況

年 度	水 源 施 設		配 水 池		導 送 配 水 管 (m)			ポ ン プ		
	水 源	水 源 名	数 量	有 効 容 量 (m ³)	総 計	導 送 水 管	配 水 管	数 量	設 置 場 所	年 間 使 用 電 力 量 (kWh)
平成29年度	湧水(地下水)	イタリ、品ノ木 滝沢、水土野 (うち休止中 1ヶ所)	15ヶ所25池 (うち休止中1池)	11,870	91,011	17,032	73,979	41	10	4,466,950
30年度	"	"	15ヶ所24池 (うち休止中1池)	11,836	91,622	17,032	74,590	41	10	4,513,883
令和元年度	"	"	15ヶ所24池 (うち休止中1池)	11,836	91,901	16,875	75,026	41	10	4,223,825
2年度	"	"	15ヶ所24池 (うち休止中1池)	11,836	92,466	16,875	75,591	41	10	3,867,079

県企業庁箱根水道センター

5. 公共下水道の計画及び整備状況

年 度	区 分	排除方式	処理場施設		ポンプ 場施設	計画人口 A (人)	計画面積 B (ha)	処理区域 面 積 C (ha)	処理区域 人 口 D (人)	水洗化 人 口 E (人)
			処理能力 (m ³ /日)	処理方式						
平成28年度	第1号公共下水道 (平成元年10月処理開始)	分流式	11,000 (計画)	"	3	2,990	540 (事業計画307)	238	2,904	2,284
	8,640 (現在)									
	第2号公共下水道 (昭和60年10月処理開始)		15,800 (計画)		8	3,950	893 (事業計画693)	532	4,138	3,587
	11,531 (現在)									
29年度	第1号公共下水道 (平成元年10月処理開始)	"	11,000 (計画)	"	3	2,990	540 (事業計画307)	238	2,536	2,024
	8,640 (現在)									
	第2号公共下水道 (昭和60年10月処理開始)		15,800 (計画)		8	3,950	893 (事業計画693)	540	3,924	3,468
	11,531 (現在)									
30年度	第1号公共下水道 (平成元年10月処理開始)	"	11,000 (計画)	"	3	2,990	540 (事業計画307)	239	2,489	1,995
	8,640 (現在)									
	第2号公共下水道 (昭和60年10月処理開始)		15,800 (計画)		8	3,950	893 (事業計画693)	540	3,840	3,406
	11,531 (現在)									
令和元年度	第1号公共下水道 (平成元年10月処理開始)	"	11,000 (計画)	"	3	2,990	540 (事業計画307)	240	2,390	1,939
	8,640 (現在)									
	第2号公共下水道 (昭和60年10月処理開始)		15,800 (計画)		8	3,950	893 (事業計画693)	540	3,797	3,390
	11,531 (現在)									
2年度	第1号公共下水道 (平成元年10月処理開始)	"	11,000 (計画)	"	3	2,990	540 (事業計画307)	240	2,376	1,943
	8,640 (現在)									
	第2号公共下水道 (昭和60年10月処理開始)		15,800 (計画)		8	3,950	893 (事業計画693)	540	3,785	3,393
	11,531 (現在)									

環境整備部上下水道温泉課

9. 交通・運輸・通信

1. 小田急電鉄小田原駅月別乗降客数

(単位 人)

年次・月別	総数	定期外乗車券人員			定期乗車券人員		
		総数	乗車	降車	総数	乗車	降車
平成29年	24,287,959	12,192,379	6,048,433	6,143,946	12,095,580	6,047,790	6,047,790
30年	23,974,287	11,954,487	5,933,431	6,021,056	12,019,800	6,009,900	6,009,900
令和元年	23,502,683	11,457,803	5,677,814	5,779,989	12,044,880	6,022,440	6,022,440
2年	16,468,853	6,945,893	3,445,884	3,500,009	9,522,960	4,761,480	4,761,480
1月	1,880,379	907,959	459,544	448,415	972,420	486,210	486,210
2月	1,784,852	830,792	413,859	416,933	954,060	477,030	477,030
3月	1,359,129	654,069	327,391	326,678	705,060	352,530	352,530
4月	836,970	217,110	107,550	109,560	619,860	309,930	309,930
5月	841,523	204,383	100,936	103,447	637,140	318,570	318,570
6月	1,259,310	420,870	206,760	214,110	838,440	419,220	419,220
7月	1,287,406	490,606	242,327	248,279	796,800	398,400	398,400
8月	1,385,768	576,848	284,611	292,237	808,920	404,460	404,460
9月	1,427,010	597,810	296,640	301,170	829,200	414,600	414,600
10月	1,491,275	680,915	332,382	348,533	810,360	405,180	405,180
11月	1,561,410	718,770	356,940	361,830	842,640	421,320	421,320
12月	1,353,821	645,761	316,944	328,817	708,060	354,030	354,030

小田急電鉄株

2. 箱根登山鉄道各駅乗降客数

(単位 人)

区 分	総 数	普通乗車券人員			定期乗車券人員		
		総 数	乗 車	降 車	総 数	乗 車	降 車
平成 29 年度	16,443,164	13,041,000	6,520,500	6,520,500	3,402,164	1,701,082	1,701,082
30 年度	15,775,830	12,476,270	6,287,016	6,189,254	3,299,560	1,649,780	1,649,780
令和元年度	13,894,628	10,640,308	5,320,154	5,320,154	3,254,320	1,627,160	1,627,160
2 年度	8,268,086	5,793,566	2,896,783	2,896,783	2,474,520	1,237,260	1,237,260
小 田 原	3,407,520	2,307,420	1,326,824	980,596	1,100,100	550,050	550,050
箱 根 板 橋	637,985	240,785	122,404	118,381	397,200	198,600	198,600
風 祭	415,533	184,593	93,316	91,277	230,940	115,470	115,470
入 生 田	261,950	120,350	60,622	59,728	141,600	70,800	70,800
箱 根 湯 本	2,188,843	1,793,563	795,667	997,896	395,280	197,640	197,640
塔 ノ 沢	25,168	23,728	7,912	15,816	1,440	720	720
大 平 台	49,545	34,965	18,437	16,528	14,580	7,290	7,290
宮 ノ 下	112,208	103,928	50,606	53,322	8,280	4,140	4,140
小 涌 谷	106,929	74,169	35,407	38,762	32,760	16,380	16,380
彫 刻 の 森	152,578	137,938	72,798	65,140	14,640	7,320	7,320
強 羅	909,827	772,127	312,790	459,337	137,700	68,850	68,850

箱根登山鉄道(株)

3. バス路線別運行状況

(1) 箱根登山バス

路線名	起 点	経 由 地	終 点	備 考	1日往復回数	年間輸送人員 (R2.4~R3.3)		
						総 数	定期券利用	定期券外利用
箱 根 町 線	小 田 原 駅		箱 根 町 港		17.5	258,449	29,059	229,390
	〃		元 箱 根 港		1.0	8,362	400	7,962
	箱 根 湯 本 駅		箱 根 町 港		6.5	83,810	8,463	75,347
	〃		元 箱 根 港		1.0	4,918	243	4,675
	小 田 原 駅	ユ ネ ッ サ ン	箱 根 町 港		13.0	181,435	17,883	163,552
	箱 根 湯 本 駅	〃	〃		4.5	66,696	6,896	59,800
	〃	〃	元 箱 根 港	本年運行なし	0.0	0	0	0
	強 羅 駅	ユ ネ ッ サ ン	箱 根 町 港	本年運行なし	0.0	0	0	0
	〃	〃	元 箱 根 港	本年運行なし	0.0	0	0	0
	箱 根 湯 本 駅		強 羅 駅		0.5	564	0	564
元 箱 根 港		山 の ホ テ ル	本年運行なし	0.0	0	0	0	
箱 根 新 道 線	小 田 原 駅	箱 根 新 道	元 箱 根 港		2.0	14,546	0	14,546
	箱 根 湯 本 駅	〃	〃		11.0	54,108	0	54,108
	小 田 原 駅	〃	箱 根 町 港		0.5	1,190	0	1,190
	箱 根 湯 本 駅	〃	〃		1.0	1,818	0	1,818
	〃	畑 宿 ・ 箱 根 新 道	元 箱 根 港	終 点 変 更	0.5	1,556	0	1,556
旧 街 道 線	小 田 原 駅	箱 根 湯 本 駅	上 畑 宿		0.5	2,837	127	2,710
	箱 根 湯 本 駅		〃		8.5	29,903	1,135	28,768
	〃	畑 宿	元 箱 根 港		15.0	98,445	7,203	91,242
	強 羅 駅	箱 根 湯 本 駅	上 畑 宿		0.5	26,613	22,680	3,933

路線名	起 点	経 由 地	終 点	備 考	1日往復回数	年間輸送人員 (R2.4~R3.3)		
						総 数	定期券利用	定期券外利用
桃源台線	小 田 原 駅		湖 尻		3.0	69,581	3,852	65,729
	〃		桃 源 台		37.5	1,357,883	151,998	1,205,885
	〃		仙 石		2.5	31,895	1,121	30,774
	箱 根 湯 本 駅		桃 源 台		11.0	335,982	32,223	303,759
	小 田 原 駅	仙 石	ポ ー ラ 美 術 館		1.0	13,361	0	13,361
	箱 根 湯 本 駅	〃	〃		2.0	19,130	0	19,130
観光施設めぐり線	ユネッサン前	宮 城 野	湿 生 花 園 前		0.5	3,775	188	3,587
	〃	〃	湖 尻		0.5	7,088	0	7,088
	天 悠	小 塚 林 道	湿 生 花 園 前		19.0	180,461	7,208	173,253
	強 羅 駅	〃	〃		8.0	134,480	926	133,554
	天 悠	宮 城 野	御 殿 場 プレミアムアウトレット		11.0	50,956	1,140	49,816
	湿 生 花 園 前		〃		0.5	1,945	110	1,835
	強 羅 駅	宮 城 野	〃		1.0	1,170	32	1,138
アウトレット・時之栖線	箱 根 湯 本 駅	仙 石	御 殿 場 プレミアムアウトレット		0.5	1,660	63	1,597
	〃	ア ウ ト レ ッ ト	時 之 栖		2.0	6,870	0	6,870
御 殿 場 線	宮 城 野 営 業 所 前		御 殿 場 駅		0.5	3,016	0	3,016
	天 悠	宮 城 野	〃		3.5	120,585	640	119,945
	〃	〃	御 殿 場 駅 箱 根 乙 女 口		1.0	5,569	0	5,569
大 観 山 線	湯 河 原 駅	大 観 山	箱 根 町 港		2.0	18,057	1,226	16,831

(2) 伊豆箱根バス

路線名	起 点	経 由 地	終 点	1日往復回数	年 間 輸 送 人 員 (R2.4~R3.3)		
					総 数	定期券利用	定期券外利用
箱 根 線	小 田 原 駅	国 道	箱 根 町	6.5	28,791	2,077	26,714
	〃	〃	関 所 跡	18.0	134,221	13,118	121,103
	〃	〃	元 箱 根	0.0	0	0	0
	〃	湯の花	関 所 跡	0.5	3,075	310	2,765
	〃	国 道	箱 根 園	2.5	15,708	1,552	14,156
	〃	箱 根 新 道	〃	4.5	26,968	1,918	25,050
湖 尻 ・ 箱 根 園 線	小 田 原 駅	大 涌 谷 ・ 湖 尻	〃	19.0	128,345	13,587	114,758
	〃	湖 尻	〃	3.0	46,425	3,718	42,707
	〃	早 雲 山	湖 尻	4.0	24,077	2,094	21,983
	早 雲 山 駅	大 涌 谷	〃	0.0	0	0	0
熱 海 ・ 箱 根 線	熱 海 駅	十 国 峠	元 箱 根	7.0	23,153	1,282	21,871
	〃	〃	関 所 跡	0.0	0	0	0
	〃	〃	箱 根 園	1.0	133	6	127
湯 河 原 ・ 箱 根 線	湯 河 原 駅		元 箱 根	0.5	1,752	88	1,664
	〃		関 所 跡	0.0	0	0	0

注) 記載値は年度報告系統別輸送実績より

伊豆箱根バス(株)

4. ケーブルカー乗降客数(早雲山ケーブルカー) (単位 人)

区 分	年 間 乗 降 客 数		
	総 数	乗 車	降 車
平成 29 年度	3,417,362	1,708,681	1,708,681
30 年度	1,814,632	907,816	906,816
令和 元 年度	2,158,218	1,079,109	1,079,109
2 年 度	1,094,726	547,363	547,363
強 羅	518,635	351,218	167,417
公園下	22,255	5,784	16,471
公園上	20,625	2,504	18,121
中強羅	19,186	2,858	16,328
上強羅	36,617	15,678	20,939
早雲山	477,408	169,321	308,087

箱根登山鉄道(株)

5. ロープウェイ乗降客数

(1) 箱根ロープウェイ (単位 人)

区 分	年 間 乗 降 客 数		
	総 数	乗 車	降 車
平成 29 年度	4,692,116	2,346,058	2,346,058
30 年度	4,885,772	2,442,886	2,442,886
令和 元 年度	2,672,596	1,336,298	1,336,298
2 年 度	1,545,084	772,542	772,542

箱根ロープウェイ(株)

(2) 駒ヶ岳ロープウェー

(単位 人)

区 分	年 間 乗 降 客 数		
	総 数	乗 車	降 車
平成 29 年度	915,954	457,977	457,977
30 年度	1,255,218	627,609	627,609
令和 元 年度	1,148,230	574,115	574,115
2 年 度	168,646	84,323	84,323

(株)プリンスホテル 箱根園

6. 船舶乗降客数

(1) 箱根観光船

(単位 人)

区 分	年間乗降客数		
	総数	乗船	下船
平成 29 年度	3,602,086	1,801,043	1,801,043
30 年度	3,622,736	1,811,368	1,811,368
令和元年度	2,734,800	1,367,400	1,367,400
2 年度	918,392	459,196	459,196
箱根町	159,320	86,571	72,749
元箱根	299,876	130,128	169,748
桃源台	459,196	242,497	216,699

箱根観光船㈱

(2) 伊豆箱根船舶

(単位 人)

区 分	年間乗降客数		
	総数	乗車	降車
平成 29 年度	839,992	419,996	419,996
30 年度	794,472	397,236	397,236
令和元年度	724,440	362,220	362,220
2 年度	183,018	91,509	91,509
箱根関所跡	38,618	19,309	19,309
元箱根	100,520	50,260	50,260
箱根園	43,300	21,650	21,650
湖尻	580	290	290

伊豆箱根鉄道㈱

7. 箱根新道交通量

(単位 台)

年度・月別	総数	普通車	中型車	大型車	特大車	軽自動車	回収回数券 (路線バスのみ)
平成20年度	2,877,681	1,803,940	316,888	283,221	97,542	361,789	14,301
21年度	2,989,514	1,898,503	321,810	275,877	90,491	387,003	15,830
22年度	5,625,078	3,390,457	613,754	648,508	194,407	773,742	4,210
23年度	1,944,945	1,136,155	214,565	246,612	68,688	277,448	1,477
4月	595,728	333,728	69,819	83,427	21,004	87,750	0
5月	677,745	408,898	69,499	80,965	23,587	94,796	0
6月	459,122	260,550	54,423	63,440	18,421	61,844	444
7月	212,350	132,979	20,824	18,780	5,676	33,058	1,033
8月	平成23年7月25日 無料開放						
9月							
10月							
11月							
12月							
1月							
2月							
3月							

中日本高速道路(株) 小田原保全・サービスセンター

8. 自動車保有台数

(各年3月31日：単位 台)

区 分	総 数	乗 用			貨 物			乗 合			特 種	大 型 大 特 殊	貨 物 被けん引
		総 計	普 通	小 型	総 計	普 通	小 型	総 計	普 通	小 型			
29 年 度	6,200	5,127	2,539	2,588	701	180	521	84	23	61	216	71	1
30 年 度	6,157	5,067	2,550	2,517	712	184	525	86	25	61	218	71	3
令 和 元 年 度	6,042	5,002	2,570	2,432	696	187	509	88	28	60	216	71	3
2 年 度	6,061	4,860	2,528	2,332	690	201	484	84	28	56	284	72	5
自 家 用	5,974	4,846	2,528	2,318	663	176	482	57	9	48	265	72	5
営 業 用	87	14	0	14	27	25	2	27	19	8	19	0	0

関東運輸局神奈川運輸支局

9. 軽自動車・原動機付自転車等保有台数

(各年3月31日：単位 台)

区 分	総 数	原 動 機 付 自 転 車					小 型 特 殊 自 動 車			軽 自 動 車				二 輪 の 小 型 自 動 車		
		総 計	50cc 以下	50cc を 超 え 90cc 以下	90cc を 超 え 125cc 以下	ミ ニ カ ー	総 計	農 耕 作 業 用	フ ォ ー ク リ フ ト な ど、そ の 他	総 計	二 輪	四 輪				
												乗 用			貨 物	
		自 家 用	営 業 用	自 家 用	営 業 用											
平 成 29 年 度	4,087	694	506	46	128	14	37	2	35	3,224	165	2,113	-	930	16	132
30 年 度	4,091	671	494	39	122	16	38	2	36	3,247	158	2,133	-	940	16	135
令 和 元 年 度	4,175	669	486	38	127	18	38	1	37	3,335	165	2,188	-	963	19	133
2 年 度	4,074	643	448	37	137	21	46	1	45	3,252	166	2,117	-	946	23	133

総務部税務課

10. 社会 保 障

1. 福 祉

(1) 生活保護の状況

(各年1月1日)

区 分	平成 30 年		令和 元 年		2 年		3 年	
	世帯数	人 員	世帯数	人 員	世帯数	人 員	世帯数	人 員
保護の総数	228	252	225	245	229	246	234	251
生活扶助	180	201	184	199	184	196	187	200
住宅扶助	188	207	186	202	188	201	194	207
教育扶助	6	7	6	6	3	3	3	3
介護扶助	61	62	68	68	68	68	71	71
医療扶助	199	217	200	219	212	212	193	205
保護率(%)	2.24		2.24		2.26		2.32	

福祉部福祉課

(2) 身体障がい者数

(各年4月1日)

区 分	平成 30 年		令和 元 年		2 年		3 年	
	総 数	461	(3)	448	(3)	433	(2)	431
うち施設入所	5		4		4		3	
1 級	185	(2)	178	(2)	176	(1)	179	(1)
2 級	74	(1)	76	(-)	72	(-)	68	(-)
3 級	47	(-)	51	(1)	52	(-)	49	(-)
4 級	115	(-)	105	(-)	98	(1)	103	(1)
5 級	19	(-)	17	(-)	16	(-)	14	(-)
6 級	21	(-)	21	(-)	19	(-)	18	(-)

注) 1. 箱根町身体障がい者名簿からの数

2. () 内は、内数で児童数

福祉部福祉課

(3) 知的障がい者数

(各年4月1日)

年次	区分	総数	最重度 IQ20以下	重度 IQ21～35	中度 IQ36～50	軽度 IQ51～70
平成30年	総数	116 (15)	14	23	38	41
	18歳未満	20 (1)	1	1	3	15
	18歳以上	96 (14)	13	22	35	26
令和元年	総数	108 (15)	13	25	36	34
	18歳未満	18 (1)	1	2	2	13
	18歳以上	90 (14)	12	23	34	21
2年	総数	108 (14)	13	21	33	41
	18歳未満	13 (1)	1	1	0	11
	18歳以上	95 (13)	12	20	33	30
3年	総数	112 (12)	13	22	33	44
	18歳未満	16 (1)	1	1	0	14
	18歳以上	96 (11)	12	21	33	30

注) ()内は、内数で施設入所者数

福祉部福祉課

(4) 高齢者の状況

(各年1月1日：単位 人)

年次	総数	60歳以上 65歳未満	65歳以上 70歳未満	70歳以上	独居高齢者 (65歳以上)	施設措置者 (注)
平成30年	5,189	904	1,170	3,115	1,601	1
令和元年	5,142	890	1,071	3,181	1,636	1
2年	5,045	806	915	3,324	1,638	1
3年	5,003	778	865	3,360	1,658	1

(5) 老人福祉センターやまなみ荘月別利用状況

(単位 人)

年度・月別	浴室利用者数	部屋利用者数	合 計
平成29年度	20,945	4,321	25,266
30年度	22,490	3,857	26,347
令和元年度	22,744	4,196	26,940
2年度	22,664	2,225	24,889
4月	1,870	155	2,025
5月	1,763	0	1,763
6月	2,132	115	2,247
7月	1,793	229	2,022
8月	1,837	213	2,050
9月	1,698	301	1,999
10月	2,032	507	2,539
11月	1,793	221	2,014
12月	1,948	89	2,037
1月	1,919	76	1,995
2月	1,883	96	1,979
3月	1,996	223	2,219

福祉部福祉課

(6) 町立認定こども園・保育園
ア. 児童及び職員数

(各年4月1日：単位 人)

区 分	児 童 数								実施内容		職 員 数
	定員数	総 数	0 歳	1 歳	2 歳	3 歳	4 歳	5 歳	実 施	私 的	
平成 30 年	367	217	8	25	29	49	41	65	206	11	33
令和 元年	337	188	5	23	24	40	54	42	180	8	33
2 年	337	199	9	25	28	37	46	54	189	10	34
3 年	337	167	4	20	24	33	41	45	158	9	33
湯本幼児学園	117	53	0	9	6	13	10	15	53	0	11
宮城野保育園	100	46	0	5	6	8	16	11	37	9	10
仙石原幼児学園	120	68	4	6	12	12	15	19	68	0	12

注) 児童数には、管外受託児含む

イ. 身 長

(令和2年4月：単位 cm)

区 分	0 歳		1 歳		2 歳		3 歳		4 歳		5 歳	
	男	女	男	女	男	女	男	女	男	女	男	女
全 国 平 均	—	—	79.6	76.6	89.0	88.2	95.6	95.7	103.7	102.9	110.5	107.5
町 平 均	68.8	70.8	80.2	77.1	88.4	90.4	96.1	94.2	103.0	102.0	108.0	110.3

ウ. 体 重

(令和2年4月：単位 cm)

区 分	0 歳		1 歳		2 歳		3 歳		4 歳		5 歳	
	男	女	男	女	男	女	男	女	男	女	男	女
全 国 平 均	—	—	10.3	9.7	12.2	12.3	13.8	13.9	16.4	16.5	18.2	17.7
町 平 均	8.2	9.1	11.2	9.7	12.4	13.0	14.1	13.7	15.8	15.7	17.7	18.0

注) 全国平均値は、令和2年度の国民健康・栄養調査が新型コロナウイルス感染症の影響により調査中止となったため数値はありません。
参考として、令和元年度の数値を掲載しています。

福祉部子育て支援課

2. 国民健康保険

(1) 加入状況

区 分	加入世帯数	世帯数に対する割合	加入被保険者数	人口に対する割合
	世帯	%	人	%
平成 29 年度	2,206	32.0	3,170	26.9
30 年度	2,143	31.5	3,015	26.1
令和 元 年度	1,997	29.4	2,784	24.6
2 年 度	1,925	28.2	2,666	23.8

福祉部保険健康課

(2) 保険料収納状況

区 分	調 定 額	収入済額	収 納 率	一世帯当たり 調 定 額	一人当たり 調 定 額
	千円	千円	%	円	円
平成 29 年度	448,708	347,514	77.45	197,061	135,808
30 年度	403,635	320,453	79.39	186,007	130,163
令和 元 年度	365,017	295,419	80.93	174,566	125,177
2 年 度	292,557	238,491	81.52	149,264	107,203
現 年 度 分	239,186	221,846	92.75	122,034	87,646
滞 納 繰 越 分	53,371	16,645	31.19	27,230	19,557

注) 一世帯当たり及び一人当たりの調定額は、国保加入者の年度間平均 (1,960世帯、2,729人) により算定したもの。

福祉部保険健康課

(3) 療養諸費

年 度	件 数	費 用 額	保険者負担額
	件	円	円
平成 29 年度	51,516	1,209,248,461	888,765,076
30 年度	48,507	1,113,234,542	815,235,048
令和 元 年度	45,368	1,066,750,601	788,805,704
2 年 度	40,284	1,025,299,398	755,279,156

福祉部保険健康課

(4) 療養の給付

年 度	総 数		診 療 費 等			薬 剤 支 給	
	件 数	費 用 額	件 数	費 用 額	受 診 率	件 数	費 用 額
	件	円	件	円	%	件	円
平成 29 年度	50,624	1,200,537,094	33,449	969,116,966	1,012.4	17,175	231,420,128
30 年度	47,733	1,105,416,384	31,609	894,827,684	1,019.3	16,124	210,588,700
令和 元年度	44,699	1,059,667,527	29,467	866,127,747	1,010.5	15,232	193,539,780
2 年度	39,692	1,017,834,401	25,825	832,739,121	946.3	13,868	185,095,280

福祉部保険健康課

(5) 診療費等の内訳

ア. 入院 (食事療養費を含む)

年 度	件 数	日 数	費 用 額	受 診 率	1 人当たり費用額
	件	日	円	%	円
平成 29 年度	786	11,334	470,486,272	23.8	142,399
30 年度	711	10,757	418,440,239	22.9	134,937
令和 元年度	663	10,912	426,382,817	22.7	146,222
2 年度	664	10,927	427,249,305	24.3	156,559

イ. 入院外等

年 度	件 数	日 数	費 用 額	受 診 率	1 人当たり費用額
	件	日	円	%	円
平成 29 年度	27,034	41,871	425,042,264	818.2	128,645
30 年度	25,354	38,874	402,376,515	817.6	129,757
令和 元年度	23,443	35,412	368,875,280	803.9	126,500
2 年度	20,688	31,345	342,789,376	758.1	125,610

ウ. 歯 科

年 度	件 数	日 数	費 用 額	受 診 率	1 人当たり費用額
	件	日	円	%	円
平成 29 年度	27,034	41,871	425,042,264	818.2	128,645
30 年度	25,354	38,874	402,376,515	817.6	129,757
令和 元年度	23,443	35,412	368,875,280	803.9	126,500
2 年度	20,688	31,345	342,789,376	758.1	125,610

福祉部保険健康課

(6) 療養費等

年 度	総 数		診 療 費 等		その他（柔道整復等）	
	件 数	費 用 額	件 数	費 用 額	件 数	費 用 額
平成 29 年 度	892	8,711,367	15	1,048,346	877	7,663,021
30 年 度	774	7,818,158	77	1,120,620	697	6,697,538
令 和 元 年 度	669	7,083,074	19	334,064	650	6,749,010
2 年 度	591	7,464,997	54	1,935,570	537	5,529,427

福祉部保険健康課

(7) 保険給付

ア. 高額療養費

年 度	件 数	高額療養費	1 件当たり支給額
平成 29 年 度	2,090	122,921,222	58,814
30 年 度	1,873	105,129,342	56,129
令 和 元 年 度	1,739	101,728,240	58,498
2 年 度	1,875	115,418,517	61,557

イ. 出産育児一時金

年 度	件 数	支給基準額	支 給 額
平成 29 年 度	7	420,000	2,940,000
30 年 度	8	420,000	3,272,850
令 和 元 年 度	6	420,000	2,187,150
2 年 度	5	420,000	2,100,000

ウ. 葬 祭 費

年 度	件 数	支給基準額	支 給 額
平成 29 年 度	14	50,000	700,000
30 年 度	20	50,000	1,000,000
令 和 元 年 度	25	50,000	1,250,000
2 年 度	16	50,000	800,000

福祉部保険健康課

(8) 保健事業
ア. 特定健康診査

年 度	対象者数	受診者数	受診率
	人	人	%
令和元年度	1,959	644	32.3
2年度	1,901	612	32.2

イ. 特定保健指導

年 度	積極的支援				動機付け支援			
	対象者数	利用者数	終了者数	実施率*	対象者数	利用者数	終了者数	実施率*
	人	人	人	%	人	人	人	%
令和元年度	18	3	1	5.6	37	8	7	21.6
2年度	12	2	1	8.3	30	11	8	26.7

注) 実施率は、終了者数/対象者数により算出。

福祉部保険健康課

3. 長寿健康診査

年 度	対象者数	受診者数	受診率
	人	人	%
令和元年度	2,072	759	36.6
2年度	2,045	779	38.1

福祉部保険健康課

4. 介護保険

(1) 第1号被保険者加入状況

区 分	令和2年3月31日現在		令和3年3月31日現在	
	人	%	人	%
総 数	4,265	100.0%	4,225	100.0%
湯 本	1,034	24.3%	1,007	23.8%
温 泉	423	9.9%	422	10.0%
宮 城 野	1,075	25.2%	1,057	25.0%
仙 石 原	1,301	30.5%	1,295	30.7%
箱 根	380	8.9%	386	9.1%
住所地特例	52	1.2%	58	1.4%

福祉部福祉課

(2) 第1号被保険者保険料収納状況

区 分	調 定 額	収入済額	収 納 率
	千円	千円	%
平成29年度	286,330	268,381	93.73
30年度	329,383	313,121	95.06
令和元年度	319,460	307,347	96.21
2年度	307,278	298,022	96.99

福祉部福祉課・保険健康課

(3) 保険給付

ア 介護サービス等給付費

区分	件数	介護費用額	保険給付額
	件	円	円
平成 29 年度	10,843	1,099,578,718	970,545,522
居宅サービス	7,673	373,961,797	328,996,753
地域密着型サービス	1,019	135,637,133	120,686,576
施設サービス	2,151	589,979,788	520,862,193
30 年度	14,087	1,152,443,922	1,029,195,959
居宅サービス	11,023	415,741,810	369,962,402
地域密着型サービス	975	146,775,632	130,157,451
施設サービス	2,089	589,926,480	529,076,106
令和 元 年度	14,837	1,191,778,109	1,061,413,251
居宅サービス	11,733	419,879,917	373,977,241
地域密着型サービス	998	152,132,659	133,196,023
施設サービス	2,106	619,765,533	554,239,987
2 年 度	15,987	1,261,337,978	1,124,594,414
居宅サービス	12,718	439,035,012	391,997,168
地域密着型サービス	1,117	163,755,399	145,077,372
施設サービス	2,152	658,547,567	587,519,874

イ 高額介護サービス等費

区分	件数	保険給付額	1件あたり給付額
	件	円	円
平成 29 年度	2,544	26,930,193	10,586
30 年度	2,444	28,528,287	11,673
令和 元 年度	2,710	35,119,549	12,959
2 年 度	2,739	39,081,063	14,268

ウ 特定入所者介護サービス等費

区分	件数	保険給付額	1件あたり給付額
	件	円	円
平成 29 年度	2,686	55,543,710	20,679
30 年度	2,655	54,112,840	20,381
令和 元 年度	2,688	52,477,267	19,523
2 年 度	2,810	50,947,345	18,131

エ 高額医療合算介護（介護予防）サービス費

区分	件数	保険給付額	1件あたり給付額
	件	円	円
平成 29 年度	78	2,334,263	29,926
30 年度	129	3,772,513	29,244
令和 元 年度	129	3,537,332	27,421
2 年 度	144	4,515,946	31,361

福祉部福祉課

(4) 要介護認定者数及び介護（介護予防）サービス受給者数 (各年度3月報告分) (単位 人)

介護度		要支援1	要支援2	要介護1	要介護2	要介護3	要介護4	要介護5	合計
平成29年度	認定者数	75	64	132	123	120	101	70	685
	受給者数	32	34	148	159	176	143	101	793
	居宅介護（介護予防）受給者数	32	34	97	83	53	27	21	347
	地域密着型（介護予防）サービス受給者数	0	0	33	20	17	6	10	86
	施設介護サービス受給者数	0	0	9	28	53	55	35	180
	介護老人福祉施設	0	0	3	10	29	40	28	110
	介護老人保健施設	0	0	6	18	20	14	5	63
	介護療養型医療施設	0	0	0	0	4	1	2	7
30年度	認定者数	95	71	139	129	97	97	59	687
	受給者数	44	45	142	126	97	87	62	603
	居宅介護（介護予防）受給者数	44	45	100	83	36	26	19	353
	地域密着型（介護予防）サービス受給者数	0	0	25	17	15	7	9	73
	施設介護サービス受給者数	0	0	17	26	46	54	34	177
	介護老人福祉施設	0	0	3	11	31	36	22	103
	介護老人保健施設	0	0	9	13	13	14	7	56
	介護療養型医療施設	0	0	0	0	1	3	3	7
介護医療院	0	0	5	2	1	1	3	12	
令和元年度	認定者数	77	78	155	107	113	100	66	696
	受給者数	33	48	154	133	177	143	92	780
	居宅介護（介護予防）受給者数	33	48	107	73	47	35	19	362
	地域密着型（介護予防）サービス受給者数	0	0	31	16	21	10	5	83
	施設介護サービス受給者数	0	0	8	22	54	49	34	167
	介護老人福祉施設	0	0	0	9	32	30	22	93
	介護老人保健施設	0	0	7	10	20	14	6	57
	介護療養型医療施設	0	0	0	0	0	2	2	4
介護医療院	0	0	1	3	3	3	4	14	
2年度	認定者数	73	89	161	111	113	87	63	697
	受給者数	40	52	163	122	127	90	61	655
	居宅介護（介護予防）受給者数	40	52	115	81	46	27	19	380
	地域密着型（介護予防）サービス受給者数	0	0	38	24	18	8	6	94
	施設介護サービス受給者数	0	0	10	17	63	55	36	181
	介護老人福祉施設	0	0	0	8	34	32	25	99
	介護老人保健施設	0	0	9	6	21	14	4	54
	介護療養型医療施設	0	0	0	0	0	1	1	2
介護医療院	0	0	1	3	8	8	6	26	

5. 国民年金

(1) 被保険者数

(単位 人)

年 度	被 保 険 者 数				免 除		付 加 年 金	
	総 数	第1号	任 意	第3号	法 定	申 請	強 制	任 意
平 成 29 年 度	1,724	1,234	14	476	81	26	-	42
30 年 度	1,692	1,236	14	442	82	263	-	52
令 和 元 年 度	1,580	1,168	16	396	79	255	-	26
2 年 度	1,538	1,148	16	374	83	299	-	27

福祉部保険健康課

(2) 被保険者の異動状況

(各年3月31日：単位 人)

年 度	被保険者数	年 度 中 増 減				
		増 減	増		減	
			取 得	転 入	喪 失	転 出
平 成 29 年 度	1,724	△124	535	144	654	155
30 年 度	1,692	△ 32	596	250	692	187
令 和 元 年 度	1,580	△112	619	191	723	199
2 年 度	1,538	△ 42	576	214	673	159

福祉部保険健康課

(3) 受給者数

(単位 人)

区 分	平成 29 年 度		30 年 度		令 和 元 年 度		2 年 度	
	抛 出	福 祉	抛 出	福 祉	抛 出	福 祉	抛 出	福 祉
死亡一時金	-	-	-	-	4	-	4	-
総 数	4,053	84	4,035	86	4,003	96	4,016	95
老 齡	3,972	-	3,948	-	3,924	-	3,939	-
障 害	58	84	66	86	65	96	62	95
母 子	-	-	-	-	-	-	-	-
寡 婦	3	-	2	-	2	-	2	-
遺 族	20	-	19	-	12	-	13	-

福祉部保険健康課

6. 児童手当

(1) 受給者数・児童数

年度	区分		算定基礎児童別受給者数（世帯）						児童数 （人）		
			総数	1人	2人	3人	4人	5人		6人	
平成 29 年度	総数		772	621	132	18	1	0	0	943	
	年齢区分	3 歳 未 満	被 用 者	110	103	7	-	-	-	-	117
			非 被 用 者	30	28	2	-	-	-	-	32
		3 歳 以 上	被 用 者	258	167	80	11	-	-	-	360
			小 学 校 修 了 前	150	119	24	6	1	-	-	189
		小 学 校 終 了 後	被 用 者	148	134	14	-	-	-	-	162
中 学 校 終 了 前			76	70	5	1	-	-	-	83	
30年度	総数		737	555	148	29	3	2	0	911	
	年齢区分	3 歳 未 満	被 用 者	107	96	11	-	-	-	-	118
			非 被 用 者	30	26	4	-	-	-	-	30
		3 歳 以 上	被 用 者	245	154	77	13	1	-	-	353
			小 学 校 修 了 前	139	111	22	5	1	-	-	174
		小 学 校 終 了 後	被 用 者	134	87	33	11	1	2	-	153
中 学 校 終 了 前			82	81	1	-	-	-	-	83	
令和元年度	総数		620	451	145	20	4	0	0	739	
	年齢区分	3 歳 未 満	被 用 者	86	76	10	0	0	0	0	96
			非 被 用 者	22	22	0	0	0	0	0	22
		3 歳 以 上	被 用 者	229	142	76	11	0	0	0	327
			小 学 校 修 了 前	100	47	40	9	4	0	0	100
		小 学 校 終 了 後	被 用 者	135	124	11	0	0	0	0	146
中 学 校 終 了 前			48	40	8	0	0	0	0	48	
2 年 度	総数		564	448	100	14	2	0	0	698	
	年齢区分	3 歳 未 満	被 用 者	72	69	3	0	0	0	0	75
			非 被 用 者	18	16	2	0	0	0	0	20
		3 歳 以 上	被 用 者	210	132	67	10	1	0	0	300
			小 学 校 修 了 前	67	48	14	4	1	0	0	92
		小 学 校 終 了 後	被 用 者	153	143	10	0	0	0	0	163
中 学 校 終 了 前			44	40	4	0	0	0	0	48	

注) 被用者には特例給付者を含むもの。

福祉部子育て支援課

(2) 児童扶養手当・特別児童扶養手当受給者数

(単位 人)

年度	総数	児童扶養手当	特別児童扶養手当
平成 29 年度	101	93	8
30 年度	102	94	8
令和元年度	110	101	9
2 年 度	95	91	4

福祉部子育て支援課

7. 敬老祝金支給状況

区 分	金 額	該 当 者	支 給 総 額
	円	人	円
平 成 29 年 度	-	171	1,140,000
30 年 度	-	189	1,255,000
令 和 元 年 度		185	1,250,000
2 年 度		193	1,225,000
80 歳	5,000	149	745,000
90 歳	10,000	40	400,000
100 歳	20,000	4	80,000

福祉部福祉課

11.保健・衛生

1.母子関係健診状況

(1) 妊婦健康診査（HBS抗原検査を含む）

(単位 人)

年 度	受診券交付数	延受診者数						
		1回目	2回目	3回目	4回目	5回目	6回目	7回目
平成 29 年度	670	41	41	39	39	40	37	36
30 年度	604	46	48	46	42	39	42	43
令和 元 年度	447	37	36	35	32	30	31	31
2 年 度	481	30	20	27	20	26	27	23

(単位 人)

年 度	受診券交付数	延受診者数							
		8回目	9回目	10回目	11回目	12回目	13回目	14回目	計
平成 29 年度	670	35	39	36	31	24	16	12	466
30 年度	604	39	33	29	29	24	21	12	493
令和 元 年度	447	30	30	31	31	31	31	31	428
2 年 度	481	19	16	14	11	7	2	2	376

福祉部子育て支援課

(2) 4か月児健康診査

(単位 人)

年 度	対象者数	受 診 者 数						受診率 (%)
		総 数	湯 本	温 泉	宮城野	仙石原	箱 根	
平成 29 年度	42	42	17	1	2	17	5	100.0
30 年度	41	40	7	1	10	19	3	97.6
令和 元 年度	36	36	13	4	5	10	4	100.0
2 年 度	30	29	10	1	3	14	1	96.7

福祉部子育て支援課

(3) 10か月児健康診査

(単位 人)

年 度	対象者数	受 診 者 数						受診率 (%)
		総 数	湯 本	温 泉	宮城野	仙石原	箱 根	
平成 29 年度	46	46	11	1	10	17	7	100.0
30 年度	42	38	9	2	7	15	5	90.5
令和 元 年度	40	37	12	1	7	14	3	92.5
2 年 度	28	23	9	3	2	8	1	82.1

福祉部子育て支援課

(4) 1歳6か月児健康診査

(単位 人)

年 度	対象者数	受 診 者 数						受診率(%)
		総 数	湯 本	温 泉	宮城野	仙石原	箱 根	
平成 29 年 度	50	49	11	2	8	21	7	98.0
30 年 度	43	42	15	3	3	17	4	97.7
令和 元 年 度	36	35	7	1	7	17	3	97.2
2 年 度	38	35	14	2	5	11	3	92.1

福祉部子育て支援課

(5) 3歳6か月児健康診査

(単位 人)

年 度	対象者数	受 診 者 数						受診率(%)
		総 数	湯 本	温 泉	宮城野	仙石原	箱 根	
平成 29 年 度	46	46	13	7	5	16	5	100.0
30 年 度	51	52	11	4	14	10	13	102.0
令和 元 年 度	49	43	12	3	10	15	3	87.8
2 年 度	52	42	11	3	8	16	4	80.8

福祉部子育て支援課

(6) 乳幼児歯科健康診査

(単位 人)

年 度	対象者数	受 診 者 数						受診率(%)
		総 数	湯 本	温 泉	宮城野	仙石原	箱 根	
平成 29 年 度	144	112	28	8	22	37	17	77.8
30 年 度	136	113	23	6	23	47	14	83.1
令和 元 年 度	133	104	25	7	20	43	9	78.2
2 年 度	110	87	17	5	16	40	9	79.1

福祉部子育て支援課

2. 成人関係検診状況

(1) 一般健康診査

年 度	受 診 者 数						異常なし	所見あり
	総 数	湯 本	温 泉	宮城野	仙石原	箱 根		
平成 30 年度	21	9	1	8	3	0	0	21
令和 元 年度	20	10	0	7	3	0	0	20
2 年 度	13	6	0	4	3	0	0	13

福祉部保険健康課

(2) 胃がん検診

(単位 人)

年 度	受 診 者 数						異常なし	要精検者	精検受診者			
	総 数	湯 本	温 泉	宮城野	仙石原	箱 根			総 数	異常なし	所見あり	がん患者
平成 29 年度	270	65	34	60	91	20	262	8(56)	38(30)	0(0)	37(30)	1(0)
30 年度	259	52	29	64	96	18	253	6(53)	26(24)	0(0)	26(24)	0
令和 元 年度	245	45	31	55	92	22	238	7(61)	14(7)	1(0)	13(7)	0
2 年 度	218	46	30	46	73	23	212	6	5	1	4	0

注) () は、前年からの経過観察者で、精検から受診した数。

福祉部保険健康課

(3) 大腸がん検診

(単位 人)

年 度	受 診 者 数						異常なし	要精検者	精検受診者			
	総 数	湯 本	温 泉	宮城野	仙石原	箱 根			総 数	異常なし	所見あり	がん患者
平成 29 年度	1,400	352	130	342	431	145	1,289	111	72	19	47	6
30 年度	1,374	349	112	355	419	139	1,261	113	61	16	43	2
令和 元 年度	1,322	340	123	312	399	148	1,210	112	62	3	55	4
2 年 度	1,301	360	114	311	368	148	1,171	130	70	8	53	9

福祉部保険健康課

(4) 肺がん検診

(単位 人)

年 度	受 診 者 数						異常なし	要精検者	精検受診者			
	総 数	湯 本	温 泉	宮城野	仙石原	箱 根			総 数	異常なし	所見あり	がん患者
平成 29 年度	1,398	373	107	303	468	147	1,352	46	40	14	26	0
30 年度	1,350	382	92	305	444	127	1,292	58	49	16	32	1
令和 元 年度	1,343	380	99	286	435	143	1,284	59	42	16	25	1
2 年 度	1,305	380	92	270	411	152	1,248	57	46	18	28	0

福祉部保険健康課

(5) 子宮がん検診

(単位 人)

年 度	受 診 者 数						異常なし	要治療 要経過観察 (がんを除く)	要精検者	精検受診者			
	総 数	湯 本	温 泉	宮城野	仙石原	箱 根				総 数	異常なし	所見あり	がん患者
平成 29 年度	499	107	46	139	166	41	472	21	6	5	0	5	0
30 年度	485	100	44	139	171	31	472	10	3	1	0	1	0
令和 元 年度	483	102	53	132	159	37	482	0	1	1	1	0	0
2 年 度	432	88	48	128	135	33	429	0	3	3	2	1	0

福祉部保険健康課

(6) 乳がん検診

(単位 人)

年 度	受 診 者 数						異常なし	要治療 要経過観察 (がんを除く)	要精検者	精検受診者			
	総 数	湯 本	温 泉	宮城野	仙石原	箱 根				総 数	異常なし	所見あり	がん患者
平成 29 年度	329	69	32	80	123	25	308	0	21	17	11	5	1
30 年度	292	56	26	83	106	21	271	0	21	15	6	8	1
令和 元 年度	301	66	32	80	97	26	282	0	19	16	7	6	3
2 年 度	252	40	27	82	79	24	232	0	20	20	14	6	0

福祉部保険健康課

(7) 前立腺がん検診

(単位 人)

年 度	受 診 者 数						異常なし	要経過観察 (がんを除く)	要精検者	精検受診者			
	総 数	湯 本	温 泉	宮城野	仙石原	箱 根				総 数	異常なし	所見あり	がん患者
平成 29 年度	577	131	60	145	171	70	528	0	49	24	7	17	0
30 年度	562	118	56	151	175	62	506	0	56	29	3	23	3
令和 元 年度	539	121	52	136	164	66	485	3	51	25	4	19	2
2 年 度	523	126	44	139	149	65	467	0	56	18	2	15	1

福祉部保険健康課

(8) 胃がんリスク検診

(単位 人)

年 度	受 診 者 数						異常なし	要治療 要経過観察 (がんを除く)	要精検者	精検受診者			
	総 数	湯 本	温 泉	宮城野	仙石原	箱 根				総 数	異常なし	所見あり	がん患者
平成 29 年度	170	33	14	46	64	13	91	0	79	58	2	55	1
30 年度	165	21	19	54	56	15	91	0	74	54	1	52	1
令和 元 年度	146	34	15	28	52	17	89	0	57	37	4	33	0
2 年 度	45	10	2	15	8	10	30	0	15	6	2	4	0

福祉部保険健康課

(9) 成人歯科健康診査

(単位 人)

年 度	受 診 者 数						異常なし	要指導	要精検者	要精検の内容 (延べ数)				
	総 数	湯 本	温 泉	宮城野	仙石原	箱 根				歯石除去	歯肉治療	う蝕治療	補綴処理	その他
平成 29 年度	12	6	0	2	2	2	1	1	10	5	7	4	0	1
30 年度	14	1	2	6	3	2	4	0	10	8	9	4	1	0
令和 元 年度	13	3	2	3	4	1	0	3	10	8	6	1	0	2
2 年 度	7	1	1	2	3	0	2	0	5	4	4	2	1	2

福祉部保険健康課

3. 健康教育・地域支援事業の状況

(単位 人)

区 分	平成 29 年 度	30 年 度	令 和 元 年 度	2 年 度
健 康 教 育	1,290	1,107	929	565
プレママ・パパ教室（出産前教室）	14	5	15	5
育児教室「たんぼぼの会」	136	116	71	45
赤ちゃん和妈妈パパの教室	21	12	3	10
離乳食教室（モグモグゴックン、かみかみパクパク）	50	31	22	10
はつらつ町民健康教室	107	87	84	67
食文化継承事業	101	40	0	中止
乳房自己触診教育	226	200	220	221
健康づくり各種測定				中止
健康づくり推進委員研修及び地区活動支援	216	233	152	中止
ゲートキーパー養成講座	45	36	中止	37
「いきいきHAKONE体操」普及講習会	130	129	94	37
食育推進事業	218	210	268	113
食育教室	26	8	-	-
ゲートキーパーフォローアップ研修会	-	-	-	20
地 域 支 援 事 業	2,932	2,835	2,716	1,065
ゆっくりゆったり運動教室	198	215	290	188
脳と体の若返り教室	303	188	172	141
にこにこ運動教室	2,316	2,432	2,254	736
高齢者水中運動教室	115	-	-	-

注) 1. 令和2年度のはつらつ町民健康教室として、働く世代のための健康づくり教室、若い世代の健康づくり教室（中止）、福祉部福祉課・子育て支援課・保険健康課
脳血管疾患（脳卒中）予防教室を実施。

注) 2. 令和2年度の食育推進事業として、こどもの食育クッキング！（中止のため、レシピ配布：300部）、糖尿病予防の普及、親子の食育教室、
災害時の食の備え、減塩食の普及を実施。

注) 3. 食育教室は、食育推進事業として実施。

4. 健康相談状況

(単位 人)

年 度	総 数	所内指導	老 人 健康相談	老人クラブ 健康相談	畑 宿 健康の日	その他
平成 29 年 度	1,308	973	71	132	54	78
30 年 度	1,213	947	42	75	44	105
令 和 元 年 度	1,324	976	81	82	30	155
2 年 度	2,245	2,153	81	0	11	0

注) 1. 令和2年度は、コロナ禍でイベントが中止となりイベント開催時の健康相談がなかった。

福祉部福祉課・保険健康課

2. 生活習慣病のがん健診を未受診の方に郵送による勧奨を実施

5. 家庭訪問状況

(単位 人)

年 度	総 数	乳幼児	生活習慣病		その他
			39歳以下	40歳以上	
平成 29 年 度	87	54	-	6	81
30 年 度	110	46	-	8	59
令 和 元 年 度	193	45	-	3	145
2 年 度	320	51	-	9	260

注) 1. 令和2年度はコロナ禍のため高齢者訪問を実施

福祉部子育て支援課・保険健康課

6. 予防接種状況

(単位 人)

年 度	四 種 混 合	三 種 混 合	二 種 混 合	麻しん風しん 混 合	麻しん	風しん	日 本 脳 炎	B C G	不活化 ポリオ
平成 29 年 度	183	0	26	98	0	0	212	47	8
30 年 度	165	0	23	101	0	0	215	41	4
令 和 元 年 度	153	0	20	69	0	0	174	36	0
2 年 度	123	0	28	76	0	0	170	27	0

年 度	高齢者 インフルエンザ	高齢者 肺炎球菌	ヒブ	小児用 肺炎球菌	子宮頸がん	水痘	B 型 肝 炎	ロタウイル スワクチン
平成 29 年 度	1,858	386	162	162	0	78	121	0
30 年 度	1,881	338	159	160	0	75	119	0
令 和 元 年 度	1,948	107	145	148	3	80	105	0
2 年 度	2,565	136	124	122	4	65	78	35

注) 1. 平成7年4月2日から平成19年4月1日生まれの方を対象に、日本脳炎の接種対象期間を拡大。

福祉部保険健康課

2. 平成26年10月1日から経過措置(5年間)として、70~100歳の5歳刻みの方及び101歳以上の方(初年度のみ)に高齢者肺炎球菌を実施。

3. ロタウイルスワクチン定期接種は令和2年10月から開始。

7. 献 血

(単位 人)

年 度	受 付 数			不 適 数			献 血 数		
	総 数	200ml	400ml	総 数	200ml	400ml	総 数	200ml	400ml
平成 29 年 度	129	7	122	20	4	16	109	3	106
30 年 度	139	4	135	23	1	22	116	3	113
令 和 元 年 度	164	4	160	17	3	14	147	1	146
2 年 度	203	5	198	17	1	16	186	4	182

福祉部保険健康課

8. 医療施設

(各年3月31日)

年 次	病院診療所数	病 床 数	歯科診療所数
平成 29 年	8	192	7
30 年	7	192	7
令 和 元 年	7	192	7
2 年	6	192	7

福祉部保険健康課

9. 休日救急患者当番医月別取扱状況

(単位 人)

年 度	総 数	4月	5月	6月	7月	8月	9月	10月	11月	12月	1月	2月	3月
平成 29 年 度	284	27	6	17	14	30	24	16	24	4	89	19	14
30 年 度	247	13	7	17	19	27	14	18	14	17	69	19	13
令 和 元 年 度	220	17	39	9	16	8	24	5	20	13	48	6	15
2 年 度	116	3	12	11	5	13	4	12	7	11	26	7	5

注) 平成27年度から、歯科については廃止。

福祉部保険健康課

10. 年齢別死亡者数

(単位 人)

年次	総数	1歳	1～	10～	20～	30～	40～	50～	60～	70～	80歳
		未満	9歳	19歳	29歳	39歳	49歳	59歳	69歳	79歳	以上
平成28年	161	1	-	-	1	-	4	6	19	33	97
29年	205	-	-	1	-	1	1	4	26	37	135
30年	186	-	-	-	-	1	4	5	17	45	114
令和元年	194	-	-	-	-	-	4	5	15	46	124

福祉部保険健康課

11. 主要死因別死亡者数

(単位 人)

区分	平成28年	29年	30年	令和元年
総数	161	205	186	194
悪性新生物(※)	42	53	43	49
脳血管疾患(※)	20	19	16	18
心疾患(※)	29	39	23	29
肺炎	8	23	11	13
腎不全(腎炎を含む)	5	5	2	5
不慮の事故	6	6	6	5
糖尿病	2	3	-	1
肝疾患	-	1	4	1
老衰	13	24	31	18
自殺	3	1	3	4
高血圧性疾患	1	2	1	1
先天異常	-	-	-	-
その他	32	29	46	50

注) (※) は生活習慣病主要原因である。

福祉部保険健康課

12. 祭壇使用状況

(単位 件)

区 分	平成28年度		29年度		30年度		令和元年度	
	3 段	5 段	3 段	5 段	3 段	5 段	3 段	5 段
総 数	-	8	1	1	-	1	-	-
湯 本	-	6	-	-	-	1	-	-
温 泉	-	-	-	-	-	-	-	-
宮 城 野	-	-	-	-	-	-	-	-
仙 石 原	-	-	-	-	-	-	-	-
箱 根	-	2	1	1	-	-	-	-

※令和2年3月31日で貸出終了

総務部総務防災課

13. 畜犬登録

(単位 頭)

年 度	登 録 数					
	総 数	湯 本	温 泉	宮城野	仙石原	箱 根
平 成 29 年 度	514	119	35	137	163	60
30 年 度	491	113	32	129	159	58
令 和 元 年 度	499	112	33	132	162	60
2 年 度	479	107	33	126	160	53

環境整備部環境課

14. 清掃美化

(1) 月別ごみ搬入状況

(単位 トン)

年度・月別	総 数		可 燃 物		不 燃 物	
	搬 入 量	1日当たり 搬 入 量	搬 入 量	1日当たり 搬 入 量	搬 入 量	1日当たり 搬 入 量
平成29年度	16,108.21	44.13	14,957.72	40.98	1,150.49	3.15
30年度	15,359.08	42.10	14,239.29	39.00	1,119.79	3.06
令和元年度	14,444.97	39.47	13,380.44	36.66	1,064.53	2.92
2年度	11,256.69	30.84	10,356.59	28.37	900.10	2.47
4月	729.21	24.31	675.32	22.51	53.89	1.80
5月	665.82	21.48	609.92	19.67	55.90	1.80
6月	807.39	26.91	747.17	24.91	60.22	2.01
7月	952.58	30.73	881.63	28.44	70.95	2.29
8月	1,169.36	37.72	1,073.61	34.63	95.75	3.09
9月	1,034.30	34.48	953.45	31.78	80.85	2.70
10月	1,131.28	36.49	1,042.06	33.61	89.22	2.88
11月	1,181.80	39.40	1,086.28	36.21	95.52	3.18
12月	1,194.81	38.54	1,091.89	35.22	102.92	3.32
1月	760.13	24.52	693.84	22.39	66.29	2.14
2月	670.56	23.95	614.50	21.95	56.06	2.00
3月	959.45	30.95	886.92	28.61	72.53	2.34

環境整備部環境課

(2) ごみ処理処分量 令和2年度 (単位 トン)

区 分	焼 却	資源回収	埋 立	計
可 燃 物	10,828.09	-	-	10,828.09
不 燃 物	-	428.60	-	428.60
総 量	10,828.09	428.60	-	11,256.69
日 平 均	29.67	1.17	-	30.84
構 成 比	96.20%	3.80%	-	100.00%
焼 却 残 灰	-	-	800.86	800.86
焼 却 残 渣	-	-	826.35	826.35
総 量	-	-	1,627.21	1,627.21

注) 粗大可燃・不燃物に含有される焼却分を含む

環境整備部環境課

(3) し尿処理状況

(各年3月31日)

区 分	平成 29 年 度		30 年 度		令 和 元 年 度		2 年 度	
	戸 数	人 口	戸 数	人 口	戸 数	人 口	戸 数	人 口
総 数	0	0	3,232	5,509	3,232	5,426	3,298	5,424
汲 取 式 便 所			66	108	61	97	55	88
下 水 道			3,166	5,401	3,171	5,329	3,243	5,336

環境整備部環境課・上下水道温泉課

(4) 月別し尿処理状況

(単位 kℓ)

年度・月別	総 数		生 し 尿		浄 化 槽 汚 泥	
	搬 入 量	1日当たり 搬 入 量	搬 入 量	1日当たり 搬 入 量	搬 入 量	1日当たり 搬 入 量
平成 29 年度	8,580.8	23.5	280.8	0.8	8,300.0	22.7
30 年度	8,308.3	22.8	271.1	0.7	8,037.2	22.0
令和元年度	8,214.3	22.4	256.5	0.7	7,957.8	21.7
2 年 度	7,649.2	21.0	229.9	0.6	7,419.3	20.3
4 月	747.6	24.9	18.4	0.6	729.2	24.3
5 月	492.5	15.9	19.7	0.6	472.8	15.3
6 月	756.0	25.2	19.6	0.7	736.4	24.5
7 月	682.1	22.0	19.0	0.6	663.1	21.4
8 月	429.5	13.9	15.2	0.5	414.3	13.4
9 月	532.6	17.8	14.2	0.5	518.4	17.3
10 月	543.5	17.5	22.4	0.7	521.1	16.8
11 月	678.7	22.6	26.7	0.9	652.0	21.7
12 月	850.5	27.4	21.7	0.7	828.8	26.7
1 月	685.8	22.1	19.1	0.6	666.7	21.5
2 月	545.1	19.5	15.0	0.5	530.1	18.9
3 月	705.3	22.8	18.9	0.6	686.4	22.1

環境整備部環境課

12. 治安・災害

1. 地域別交通事故発生状況

区 分	29 年			30 年			令和 元 年			2 年		
	件 数	死 者	傷 者	件 数	死 者	傷 者	件 数	死 者	傷 者	件 数	死 者	傷 者
総 数	117	1	155	108	3	165	91	0	131	87	3	124
湯 本 茶 屋	24	0	30	25	0	31	18	0	28	20	2	29
塔 之 澤	4	0	5	2	0	4	1	0	2	4	0	5
須 雲 川	3	0	3	6	0	14	3	0	4	5	0	7
畑 宿 台	3	0	3	2	0	6	1	0	3	0	0	0
大 平 台	8	0	11	4	2	7	2	0	2	3	0	4
宮 ノ 下	4	0	7	5	0	6	1	0	1	5	0	8
底 倉 谷	8	1	8	6	0	7	9	0	13	0	0	0
小 涌 谷	0	0	0	0	0	0	0	0	0	1	0	1
小 城 野	2	0	5	4	0	8	5	0	5	3	0	5
木 賀 羅	8	0	10	7	0	7	5	0	6	1	0	1
強 羅 平	1	0	1	1	0	1	2	0	2	0	0	0
二 ノ 平	10	0	10	8	0	10	2	0	2	1	0	1
仙 石 原	2	0	2	0	0	0	0	0	0	0	0	0
箱 根	16	0	23	14	0	20	16	0	32	23	0	38
元 箱 根	17	0	27	14	1	30	14	0	19	12	0	13
芦 之 湯	7	0	10	10	0	14	12	0	12	8	1	10
	0	0	0	0	0	0	0	0	0	1	0	2

2. 月別交通事故発生状況

年度・月別	件数	死者	傷者
	件	人	人
平成 29 年	117	1	155
30 年	108	3	165
令和 元年	91	0	131
2 年	87	3	124
1 月	6	0	11
2 月	6	0	11
3 月	10	0	14
4 月	3	0	3
5 月	5	1	6
6 月	6	0	7
7 月	0	0	0
8 月	8	0	10
9 月	12	2	18
10 月	11	0	15
11 月	10	0	16
12 月	10	0	13

小田原警察署

3. 町民交通傷害保険

(1) 加入状況

(単位 人)

年 度	総 数	湯 本	温 泉	宮城野	仙石原	箱 根
平成 29 年度	794	546	17	65	124	42
30 年度	725	532	25	44	91	33
令和 元 年度	1,041	629	28	106	207	71
2 年 度	723	525	33	55	81	29

総務部総務防災課

(2) 保険金支払状況

(各年3月31日)

治 療 期 間 別	平成 29 年度		30 年度		令 和 元 年 度		2 年 度	
	件 数	金 額	件 数	金 額	件 数	金 額	件 数	金 額
総 数	1	40,000	2	50,000	1	120,000	1	120,000

総務部総務防災課

4. 刑法犯発生状況

(単位 件)

年 度	総 数	凶 悪 犯				粗 暴 犯				窃 盗	知 能 犯			風 俗 犯		その他
		強 盗	放 火	強 制 性交等	殺 人	暴 行	傷 害	脅 迫	恐 喝		詐 欺	横 領	偽 造	と ば く	わ い せ つ	
平成 29 年度	108	-	1	-	-	4	2	-	-	69	4	-	1	-	2	25
30 年度	61	-	-	-	-	3	2	-	-	38	3	-	-	-	-	15
令和 元 年度	66	-	-	-	-	4	3	-	-	46	3	-	-	-	1	9
2 年 度	42	0	0	0	0	0	0	0	0	35	2	0	0	0	2	3

小田原警察署

5. 窃盗手口別発生状況

(令和2年度：単位 件)

交 番 別	総 数	侵 入 窃 盗								乗 り 物 盗			非 侵 入 盗						
		事務所荒し	旅館荒し	出店荒し	倉庫荒し	空き巣	忍込み	居空き	その他	自動車盗	オートバイ盗	自転車盗	詐欺盗	車上ねらい	工事場ねらい	万引	すり	客室ねらい	その他
総 数	35	3	0	1	3	0	6	0	3	0	0	0	0	1	0	2	0	0	16
湯 本	7	0	0	0	0	0	0	0	0	0	0	0	0	0	0	1	0	0	6
宮ノ下	7	0	0	0	2	0	1	0	1	0	0	0	0	0	0	1	0	0	2
城野	6	0	0	0	0	0	5	0	0	0	0	0	0	0	0	0	0	0	1
仙石原	8	1	0	0	1	0	0	0	0	0	0	0	0	1	0	0	0	0	5
高原	1	1	0	0	0	0	0	0	0	0	0	0	0	0	0	0	0	0	0
箱根	1	0	0	1	0	0	0	0	0	0	0	0	0	0	0	0	0	0	0
元箱根	5	1	0	0	0	0	0	0	2	0	0	0	0	0	0	0	0	0	2

小田原警察署

6. 救急車の活動状況
 (1) 地域別出動件数

(単位 件)

年次・月別	総 数	湯 本	温 泉	宮城野	仙石原	箱 根	管 外
平成 29 年	2,179	622	254	506	564	220	13
30 年	2,031	566	210	510	501	234	10
令和 元年	1,914	562	188	445	460	254	5
2 年	1,462	430	146	339	396	142	9
1 月	148	48	16	46	29	8	1
2 月	116	39	13	24	30	10	0
3 月	118	31	8	25	41	12	1
4 月	63	17	9	15	17	4	1
5 月	68	12	6	17	24	6	3
6 月	73	20	7	10	25	11	0
7 月	100	29	12	20	28	11	0
8 月	174	48	16	52	35	21	2
9 月	146	46	18	25	41	16	0
10 月	157	45	14	35	48	15	0
11 月	155	49	15	40	40	10	1
12 月	144	46	12	30	38	18	0

(2) 事故種別出動件数

年次・月別	総数	火災	自然災害	水難	交通	労働災害	運動競技	一般負傷	加害	自損行為	急病	その他
平成29年	2,179	-	-	-	141	33	-	543	6	13	1,398	45
	(154)	-	-	-	(7)	(1)	-	(27)	-	(6)	(111)	(2)
30年	2,031	1	-	-	155	38	2	464	5	11	1,324	31
	(137)	-	-	-	(9)	-	-	(22)	(2)	(2)	(101)	(1)
令和元年	1,914	1	1	0	136	46	1	472	7	16	1,197	37
2年	1,462	1	0	0	123	30	1	339	2	12	931	23
1月	148	0	0	0	5	5	0	34	0	1	103	0
2月	116	0	0	0	8	1	0	20	1	0	84	2
3月	118	0	0	0	15	1	0	22	1	1	75	3
4月	63	0	0	0	7	0	0	11	0	2	42	1
5月	68	0	0	0	13	1	0	12	0	0	41	1
6月	73	0	0	0	8	3	0	17	0	0	45	0
7月	100	0	0	0	2	5	0	23	0	0	66	4
8月	174	0	0	0	17	2	0	43	0	3	106	3
9月	146	1	0	0	16	3	0	37	0	2	85	2
10月	157	0	0	0	14	3	0	34	0	1	101	4
11月	155	0	0	0	9	4	1	49	0	0	91	1
12月	144	0	0	0	9	2	0	37	0	2	92	2

注) () 内は内数で不搬送件数である。

消防本部

(3) 地域別搬送人員

(単位 人)

年 度	平成 29 年				30 年				令和 元年				2 年			
	総 数	居住者	観光客	その他	総 数	居住者	観光客	その他	総 数	居住者	観光客	その他	総 数	居住者	観光客	その他
総 数	2,053	713	1,009	331	1,933	687	914	332	1,829	723	1,008	98	1,359	578	595	186
湯 本	592	190	304	98	543	187	279	77	528	202	292	34	400	169	188	43
温 泉	240	70	136	34	194	73	91	30	184	74	105	5	135	66	55	14
宮 城 野	478	205	199	74	488	185	205	98	432	181	226	25	316	151	114	51
仙 石 原	518	194	231	93	468	181	206	81	442	186	238	18	361	148	147	66
箱 根	215	54	132	29	231	61	131	39	238	80	143	15	139	44	84	11
管 外	10	-	7	3	9	-	2	7	5	-	4	1	8	0	7	1

消防本部

(4) 事故種別搬送人員

(単位 人)

年 度	平成 29 年				30 年				令和 元年				2 年			
	総 数	居住者	観光客	その他	総 数	居住者	観光客	その他	総 数	居住者	観光客	その他	総 数	居住者	観光客	その他
総 数	2,053	713	1,009	331	1,933	687	914	332	1,829	723	1,008	98	1,359	578	595	186
火 災	-	-	-	-	1	-	-	1	1	1	-	-	-	-	-	-
自 然 災 害	-	-	-	-	-	-	-	-	1	-	1	-	-	-	-	-
水 難	-	-	-	-	-	-	-	-	-	-	-	-	-	-	-	-
交 通	154	26	102	26	177	22	102	53	159	25	131	3	128	21	89	18
労 働 災 害	33	10	-	23	38	14	-	24	46	23	23	-	30	10	-	20
運 動 競 技	-	-	-	-	2	-	-	2	-	-	-	-	1	-	-	1
一 般 負 傷	518	114	348	56	447	123	265	59	451	117	303	31	322	105	199	18
加 害	8	6	2	-	4	1	3	-	3	2	1	-	2	1	1	-
自 損 行 為	7	3	1	3	9	4	1	4	11	8	2	1	8	4	1	3
急 病	1,290	540	550	200	1,225	506	543	176	1,123	526	534	63	846	427	303	116
そ の 他	43	14	6	23	30	17	-	13	34	21	13	-	22	10	2	10

消防本部

7. 消防勢力状況

(各年4月1日)

区 分	人 員	消 防 ポンプ 自動車	小 型 動 力 ポンプ	小型動力 ポンプ付 積載車	救助工作車	救 急 車	指令車 (査察車) (広報車)	資機材搬送 車	消 防 無 線		
									基 地 局	移 動 局	携 帯 局
平成 30 年	423	13	20	9	1	5	3	2	4	21	20
31 年	422	13	20	9	1	5	3	2	4	21	20
令和 2 年	423	13	20	10	1	5	3	2	4	41	20
3 年	408	13	19	9	1	5	3	3	4	41	20
消 防 本 部	10	-	-	-	-	-	-	-	1	2	2
消 防 署 本 署	45	2	2	-	1	2	1	2	-	10	9
湯 本 分 署	20	1	-	-	-	1	-	-	-	3	3
仙 石 原 分 遣 所	12	-	-	-	-	1	-	-	-	2	3
箱 根 分 遣 所	12	1	-	-	-	1	-	-	-	3	3
そ の 他	-	-	-	-	-	-	-	-	3	-	-
計	99	4	2	0	1	5	3	2	4	20	20
消 防 団 本 部	7	-	-	-	-	-	-	1	-	-	-
第 1 分 団	24	1	2	-	-	-	-	-	-	-	-
第 2 分 団	49	1	-	3	-	-	-	-	-	-	-
第 3 分 団	18	-	-	2	-	-	-	-	-	-	-
第 4 分 団	19	1	2	-	-	-	-	-	-	-	-
第 5 分 団	34	1	3	1	-	-	-	-	-	-	-
第 6 分 団	25	1	2	-	-	-	-	-	-	-	-
第 7 分 団	25	1	2	1	-	-	-	-	-	-	-
第 8 分 団	29	1	1	1	-	-	-	-	-	1	-
第 9 分 団	20	1	2	-	-	-	-	-	-	-	-
第 10 分 団	32	-	-	-	-	-	-	-	-	-	-
第 11 分 団	27	1	2	-	-	-	-	-	-	-	-
計	309	9	19	9	0	0	0	1	0	1	-

消防本部

8. 消防水利施設状況

(各年4月1日)

管 区 別	公 設			私 設			プー ル	池
	消火栓	防火水槽		消火栓	防火水槽			
		40㎡以上	40㎡未満		40㎡以上	40㎡未満		
平成 30 年	477	115	12	132	160	3	5	5
31 年	477	115	12	132	161	3	5	5
令和 2 年	477	115	12	133	162	3	5	5
3 年	477	115	12	131	165	3	5	5
湯 本 地 域								
1. 旭 町	16	2	-	5	-	1	-	-
2. 塔 之 澤	1	2	-	1	-	-	-	-
3. 仲 町	17	5	1	0	4	-	-	-
4. 湯 本 茶 屋	9	2	1	-	6	-	1	-
5. 神 明 町	22	7	-	-	-	-	1	-
6. 山 崎	20	3	-	-	-	-	-	-
7. 須 雲 川	1	2	-	5	4	-	-	-
8. 畑 宿	4	3	1	-	-	-	-	-
温 泉 地 域								
9. 大 平 台	25	7	2	-	1	-	-	-
10. 宮ノ下・底倉・木賀の一部	26	7	1	-	6	1	1	-
11. 小 涌 谷	18	7	2	20	9	-	-	-
宮 城 野 地 域								
12. 二 ノ 平	8	4	1	20	7	-	1	-
13. 強 羅	52	10	1	5	38	-	-	1
14. 宮城野・木賀の一部	33	13	1	31	14	-	1	-
仙 石 原 地 域								
15. 品 ノ 木	14	1	-	26	7	-	-	1
16. 仙 石 原	62	14	1	2	32	-	-	1
17. 大 涌 谷	3	-	-	-	1	-	-	1
18. 温 泉 荘	58	11	-	-	24	-	-	-
箱 根 地 域								
19. 芦 之 湯	31	7	-	11	5	1	-	-
20. 元 箱 根	31	2	-	2	6	-	-	-
21. 箱 根	26	6	-	3	1	-	-	1

9. 消防団員数

(各年4月1日：単位 人)

年次	総数	団長	副団長	分団長	副分団長	部長	班長	団員
平成30年	329	1	4	11	11	22	36	244
令和元年	327	1	4	15	11	22	38	236
2年	325	1	4	15	11	22	38	234
3年	309	1	4	13	11	22	38	220

消防本部

10. 火災発生状況

年次	出火件数 (件)						建物焼損 (棟)					損害見積額 (千円)					建物焼損面積	林野焼損面積	り災世帯数	死者	負傷者	人口1万人当たりの出火件数
	総数	建物火災	車両火災	林野火災	航空機火災	その他	総数	全焼	半焼	部分焼	ぼや	総数	建物火災	車両船舶火災	林野火災	その他						
平成29年	11	5	3	-	-	3	5	2	-	2	1	3,953	2,770	1,182	-	1	133.1	-	-	-	-	9.5
30年	7	4	2	-	-	1	8	2	-	3	3	83,193	80,863	2,330	-	-	619.0	-	6	-	1	6.0
令和元年	7	3	2	-	-	2	3	-	-	2	1	7,497	6,095	1,379	-	23	56.93	-	2	-	1	6.0
2年	5	-	4	-	-	1	-	-	-	-	-	1,636	-	1,635	-	1	-	-	-	-	-	4.6

消防本部

11. 火災の原因別件数・損害額

区分	平成29年		30年		令和元年		2年	
	件数	損害額	件数	損害額	件数	損害額	件数	損害額
総数	11	3,953	7	83,193	7	7,497	5	1,636
たばこ	-	-	-	-	1	2	-	-
ストーブ	-	-	-	-	-	-	-	-
放火 (放火の疑い含む)	2	2,519	1	44	-	-	-	-
不明	4	901	1	80,672	2	6,931	2	763
その他	5	533	5	2,477	4	564	3	873

消防本部

13. 教育・文化

1. 学級数・児童生徒数・年度間増減数・年度内増減数

(1) 小学校

ア. 町立

(各年5月1日)

区分	総数				1年				2年				3年				4年				5年				6年				年度間増減
	学級	計	男	女	学級	計	男	女	学級	計	男	女	学級	計	男	女	学級	計	男	女	学級	計	男	女	学級	計	男	女	
平成30年	25	324	173	151	3	49	25	24	3	42	22	20	3	42	23	19	3	61	24	37	3	51	27	24	3	66	41	25	△ 17
令和元年	25	309	154	155	3	52	21	31	3	47	24	23	3	40	21	19	3	43	23	20	3	58	24	34	3	52	28	24	△ 15
2年	25	281	137	144	3	33	18	15	3	52	23	29	3	49	25	24	3	40	20	20	3	46	25	21	3	61	26	35	△ 28
3年	25	262	134	128	3	45	25	20	3	31	17	14	3	50	22	28	3	51	26	25	3	41	21	20	3	44	23	21	△ 19
湯本	9	63	31	32	1	13	7	6	1	6	6	0	1	15	6	9	1	11	5	6	1	8	3	5	1	10	4	6	
箱根の森	8	105	51	54	1	20	10	10	1	7	4	3	1	17	7	10	1	26	13	13	1	14	7	7	1	21	10	11	
仙石原	8	94	52	42	1	12	8	4	1	18	7	11	1	18	9	9	1	14	8	6	1	19	11	8	1	13	9	4	

教育委員会学校教育課

イ. 私立 (函嶺白百合学園)

(各年5月1日)

区分	合計		1年		2年		3年		4年		5年		6年		年度内増減		
	学級	児童数	学級	児童数	学級	児童数	学級	児童数	学級	児童数	学級	児童数	学級	児童数	増減	転入	転出
平成30年	6	119	1	14	1	20	1	18	1	24	1	19	1	24	1	1	0
令和元年	6	112	1	13	1	15	1	19	1	20	1	25	1	20	0	0	0
2年	6	104	1	10	1	12	1	15	1	21	1	20	1	26	△ 8	0	8
3年	5	77	0	0	1	10	1	12	1	14	1	21	1	20	0	0	0

注) 1. 女子のみ

函嶺白百合学園

2. 年度間増減の数については5月1日現在のもの。

(恵明学園)

(各年5月1日)

区 分	合 計				1 年			2 年			3 年			4 年			5 年			6 年			年度間増減		
	学級	計	男	女	計	男	女	計	男	女	計	男	女	計	男	女	計	男	女	計	男	女	増減	転入	転出
平成 30 年	3	10	4	6	0	0	0	1	0	1	1	0	1	2	0	2	3	2	1	3	2	1	△ 6	2	8
令和 元年	3	16	5	11	5	1	4	2	1	1	2	1	1	1	0	1	2	0	2	3	2	1	4	8	4
2 年	3	17	7	10	4	3	1	3	1	2	3	1	2	3	2	1	0	0	0	4	0	4	0	4	4
3 年	3	18	10	8	3	2	1	3	2	1	3	1	2	3	1	2	4	3	1	2	1	1	6	8	2

注) 学級は2学年での1クラス複式学級

恵明学園

(2) 中 学 校

ア.町 立 (箱根中学校)

(各年5月1日)

区 分	総 数				1 年				2 年				3 年				年度間増減
	学級	計	男	女	学級	計	男	女	学級	計	男	女	学級	計	男	女	増減
平成 30 年	9	179	89	90	2	55	28	27	2	50	28	22	2	68	29	39	△ 20
令和 元年	9	166	93	73	2	57	35	22	2	52	25	27	2	52	29	23	△ 13
2 年	8	161	88	73	2	49	25	24	2	58	36	22	2	54	27	27	△ 5
3 年	9	164	81	83	2	62	24	38	2	46	22	24	2	56	35	21	3

教育委員会学校教育課

イ.私 立 (函嶺白百合学園)

(各年5月1日)

区 分	合 計		1 年		2 年		3 年		年度間 増減
	学級	生徒数	学級	生徒数	学級	生徒数	学級	生徒数	増減
平成 30 年	3	93	1	28	1	36	1	29	△ 1
令和 元年	3	91	1	28	1	29	1	34	△ 2
2 年	3	77	1	23	1	28	1	26	△ 14
3 年	3	86	1	34	1	24	1	28	0

注) 1. 女子のみ

函嶺白百合学園

2. 年度間増減の数については5月1日現在のもの。

(3) 幼 稚 園 (箱根幼稚園)

(各年5月1日)

区 分	総 計				3 歳 児				4 歳 児				5 歳 児				年度間 増減	
	学級	計	男	女	学級	計	男	女	学級	計	男	女	学級	計	男	女	増減	
平成 30 年	2	4	1	3	1	2	1	1	1	2	0	2	0	0	0	0	0	△ 5
令和 元年	3	6	1	5	1	3	0	3	1	2	1	1	1	1	0	1	1	2
2 年	3	6	1	5	1	1	0	1	1	3	0	3	1	2	1	1	1	0
3 年	3	6	1	5	1	2	1	1	1	1	0	1	1	3	0	3	3	0

注) 温泉幼稚園は平成29年3月31日をもって閉園。

教育委員会学校教育課

2.教職員数
 (1)小学校
 ア.町立

(各年5月1日)

区分	総数			県費職員																町費職員											
				総数			校長		教頭		教諭		養護教諭		講師		事務職員		栄養士		総数			講師		栄養士		給食従		用務員	
	計	男	女	計	男	女	男	女	男	女	男	女	男	女	男	女	男	女	男	女	計	男	女	男	女	男	女	男	女		
平成30年	60	25	35	54	25	29	2	1	3	0	16	22	0	3	2	1	2	1	0	1	6	0	6	0	0	0	2	0	4	0	0
令和元年	62	28	34	58	27	31	3	0	2	1	17	22	0	3	3	3	2	1	0	1	4	1	3	0	0	0	2	0	0	1	1
2年	60	24	36	57	24	33	2	1	3	0	14	24	0	4	3	2	2	1	0	1	3	0	3	0	0	0	2	0	0	0	1
3年	57	25	32	54	25	29	2	1	2	1	18	19	0	3	1	3	2	1	0	1	3	0	3	0	0	0	2	0	0	0	1
湯本	19	7	12	19	7	12	0	1	1	0	6	7	0	1	0	1	0	1	0	1	0	0	0	0	0	0	0	0	0	0	0
箱根の森	22	9	13	20	9	11	1	0	0	1	6	8	0	1	1	1	1	0	0	0	0	0	2	0	0	0	1	0	0	0	1
仙石原	16	9	7	15	9	6	1	0	1	0	6	4	0	1	0	1	1	0	0	0	0	0	1	0	0	0	1	0	0	0	0

教育委員会学校教育課

イ.私立(函嶺白百合学園)

(各年5月1日)

区分	総数			校長		教頭		教諭		養護教諭		講師		事務職員	
	計	男	女	男	女	男	女	男	女	男	女	男	女	男	女
平成30年	19	5	14	-	1	-	1	3	6	-	1	1	4	1	1
令和元年	21	5	16	-	1	-	1	3	6	-	1	1	6(1)	1	1
2年	23	6	17	1	-	1	-	2	9	-	1	1	6	1	1
3年	22(7)	6(2)	16(5)	-	1	1	-	3(2)	7(2)	-	1(1)	1	6(2)	1	1

注) ()内は、中学校、高等学校と兼務

函嶺白百合学園

(恵明学園)

(各年5月1日)

区 分	総 数			校 長		教 員		講 師		書 記	
	計	男	女	男	女	男	女	男	女	男	女
平成 30 年	6(1)	5(1)	1	1	-	3(1)	1	-	-	1	-
令和 元年	6(1)	5(1)	1	1	-	3(1)	1	-	-	1	-
2 年	6(1)	5(1)	1	1	-	3(1)	1	-	-	1	-
3 年	6(1)	5(1)	1	1	-	3(1)	1	-	-	1	-

注) () は非常勤教職員の数

恵明学園

(2) 中 学 校

ア. 町 立 (箱根中学校)

(各年5月1日)

区 分	総 数			県 費 職 員														町 費 職 員											
				総 数			校 長		教 頭		教 諭		養護教諭		講 師		事務職員		総 数			講 師		事務職員		用務員		栄養士	
	計	男	女	計	男	女	男	女	男	女	男	女	男	女	男	女	男	女	計	男	女	男	女	男	女	男	女	男	女
平成 30 年	27	14	13	26	14	12	1	0	1	0	10	11	0	1	1	0	1	0	1	0	1	0	0	0	0	0	0	0	1
令和 元年	27	15	12	26	15	11	1	0	1	0	11	10	0	1	1	0	1	0	1	0	1	0	0	0	0	0	0	0	1
2 年	25	16	9	24	16	8	1	-	1	-	13	5	-	1	1	1	1	-	1	0	1	-	-	-	-	-	-	1	
3 年	25	18	7	24	18	6	1	0	1	0	14	5	0	1	1	0	1	0	1	0	1	0	0	0	0	0	0	1	

教育委員会学校教育課

イ.私 立 (函嶺白百合学園)

(各年5月1日)

区 分	総 数			校 長		教 頭		教 諭		養護教諭		講 師		事務職員	
	計	男	女	男	女	男	女	男	女	男	女	男	女	男	女
平成 30 年	14(13)	5(5)	9(8)	-	1(1)	1(1)	-	4(4)	4(4)	-	-	-	3(3)	-	1
令和 元年	17(15)	6(5)	11(10)	-	1(1)	1(1)	-	3(3)	5(5)	-	-	2(1)	4(4)	-	1
2 年	26(16)	11(7)	15(9)	1(1)	-	1(1)	-	7(3)	8(4)	-	1	2(2)	5(5)	-	2
3 年	30(13)	11(7)	19(5)	1(1)	-	1(1)	-	7(3)	9(4)	-	1	1(1)	6(1)	1(1)	3

注) () 内は、高等学校と兼務

函嶺白百合学園

(3) 幼 稚 園 (箱根幼稚園)

(各年5月1日)

区 分	総 数			町費職員					
				園 長・副園長		教 諭		用 務 員	
	計	男	女	男	女	男	女	男	女
平成 30 年	3	1	2	1	1	0	1	0	0
令和 元年	3	0	3	0	1	0	2	0	0
2 年	3	0	3	0	1	0	2	0	0
3 年	3	0	3	0	2	0	1	0	0

注) 温泉幼稚園は平成29年3月31日をもって閉園。

教育委員会学校教育課

3.教育費

(1)小学校

(令和2年度：単位 千円)

区分	町支出金				その他の寄付金		
	計	消費的支出	資本的支出	債務償還金	計	消費的支出	資本的支出
総額	220,909	204,996	6,879	9,034	-	-	-
1学級当たり (25クラス)	8,836	8,199	275	361	-	-	-
児童1人当たり (281人)	786	729	24	32	-	-	-

注) クラス数及び児童数は、令和2年5月1日現在

教育委員会学校教育課

(2)中学校

(令和2年度：単位 千円)

区分	町支出金				その他の寄付金		
	計	消費的支出	資本的支出	債務償還金	計	消費的支出	資本的支出
総額	90,001	77,147	1,143	11,711	-	-	-
1学級当たり (8クラス)	11,250	9,643	142	1,463	-	-	-
生徒1人当たり (161人)	559	479	7	72	-	-	-

注) クラス数及び児童数は、令和2年5月1日現在

教育委員会学校教育課

(3)幼稚園 (箱根幼稚園)

(令和2年度：単位 千円)

区分	町支出金				その他の寄付金		
	計	消費的支出	資本的支出	債務償還金	計	消費的支出	資本的支出
総額	35,787	35,620	167	-	-	-	-
1学級当たり (3クラス)	11,929	11,873	56	-	-	-	-
園児1人当たり (6人)	5,965	5,937	28	-	-	-	-

注) クラス数及び児童数は、令和2年5月1日現在

教育委員会学校教育課

4. 構造別施設別面積

(1) 小学校

(各年5月1日：単位 m²)

区分	保有面積										校地面積							
	総数	校舎					屋内運動場 (講堂を含む)				総数	町有地				借地		
		計	木造	鉄筋コンクリート造り	鉄骨造り	その他	計	鉄筋コンクリート造り	鉄骨造り	木造		計	建物敷地	屋外運動場	その他	計	建物敷地	屋外運動場
平成30年	13,889	11,320	-	11,280	40	-	2,569	-	2,485	84	44,009	34,298	15,700	12,693	5,905	9,711	4,995	4,716
令和元年	13,889	11,320	-	11,280	40	-	2,569	-	2,485	84	44,009	34,298	15,700	12,693	5,905	9,711	4,995	4,716
2年	13,889	11,320	-	11,280	40	-	2,569	-	2,485	84	44,009	34,298	15,700	12,693	5,905	9,711	4,995	4,716
3年	13,889	11,320	-	11,280	40	-	2,569	-	2,485	84	44,009	34,298	15,700	12,693	5,905	9,711	4,995	4,716
湯本	4,861	3,880	-	3,880	-	-	981	-	981	-	9,711	-	-	-	-	9,711	4,995	4,716
箱根の森	4,931	4,071	-	4,071	-	-	860	-	776	84	18,536	18,536	9,000	7,050	2,486	-	-	-
仙石原	4,097	3,369	-	3,329	40	-	728	-	728	-	15,762	15,762	6,700	5,643	3,419	-	-	-

教育委員会学校教育課

(2) 中学校

(各年5月1日：単位 m²)

区分	保有面積										校地面積							
	総数	校舎					屋内運動場 (講堂を含む)				総数	町有地				借地		
		計	木造	鉄筋コンクリート造り	鉄骨造り	その他	計	鉄筋コンクリート造り	鉄骨造り	木造		計	建物敷地	屋外運動場	その他	計	建物敷地	その他
平成30年	8,374	5,947	-	5,677	270	-	2,427	-	2,427	33,100	31,167	14,848	16,035	284	1,933	1,933	-	
令和元年	8,334	5,907	-	5,585	322	-	2,427	-	2,427	33,100	31,167	14,848	16,035	284	1,933	1,933	-	
2年	8,376	5,949	-	5,627	322	-	2,427	-	2,427	33,100	31,167	14,848	16,035	284	1,933	1,933	-	
3年	8,376	5,949	-	5,627	322	-	2,427	-	2,427	33,100	31,167	14,848	16,035	284	1,933	1,933	-	

教育委員会学校教育課

(3) 幼稚園 (箱根幼稚園)

(各年5月1日：単位 m²)

区分	保有面積					校地面積						
	総数	校舎				総数	町有地			借地		
		木造	鉄筋コンクリート造り	鉄骨造り	その他		計	建物敷地	屋外運動場	その他	計	その他
平成30年	595	-	595	-	-	4,840	4,480	769	1,770	1,941	-	-
令和元年	595	-	595	-	-	4,480	4,480	769	1,770	1,941	-	-
2年	595	-	595	-	-	4,480	4,480	769	1,770	1,941	-	-
3年	595	-	595	-	-	4,480	4,480	769	1,770	1,941	-	-

注) 温泉幼稚園は平成29年3月31日をもって閉園。

教育委員会学校教育課

5. 種類別教室数

(1) 小学校

(各年5月1日)

区分	総数	普通教室	特別教室									保健室	給食室	
			計	理科	音楽	図画工作	家庭	視聴覚	図書	特別活動	コンピュータ			
平成30年	54	25	23	3	3	3	3	3	3	3	2	3	3	3
令和元年	70	25	39	3	3	3	3	3	3	3	18	3	3	3
2年	67	25	42	3	3	3	3	3	3	3	15	3	3	3
3年	67	25	42	3	3	3	3	3	3	3	15	3	3	3
湯本	25	9	16	1	1	1	1	1	1	1	7	1	1	1
箱根の森	23	8	15	1	1	1	1	1	1	1	6	1	1	1
仙石原	19	8	11	1	1	1	1	1	1	1	2	1	1	1

教育委員会学校教育課

(2) 中 学 校 (箱根中学校)

(各年5月1日)

区 分	総 数	普通教室	特 別 教 室											保健室	給食室	
			計	理 科	音 楽	美 術	技 術	家 庭	視 聴 覚	図 書	特 別 活 動	教 育 相 談	コンピュ ータ			
平 成 30 年	25	9	14	2	1	1	1	2	1	1	1	1	3	1	1	1
令 和 元 年	29	9	18	2	1	1	1	1	1	1	1	7	2	1	1	1
2 年	32	9	23	2	1	1	1	1	1	1	1	10	2	1	1	1
3 年	32	9	23	2	1	1	1	1	1	1	1	10	2	1	1	1

教育委員会学校教育課

(3) 幼 稚 園 (箱根幼稚園)

(各年5月1日)

区 分	総 数	保 育 室	遊 戯 室
平 成 30 年	4	3	1
令 和 元 年	4	3	1
2 年	4	3	1
3 年	4	3	1

注) 温泉幼稚園は平成29年3月31日をもって閉園

教育委員会学校教育課

6. 児童・生徒の発育状況

(1) 小学校

ア. 身長

(令和2年度：単位 cm)

区 分	6歳 (1年)		7歳 (2年)		8歳 (3年)		9歳 (4年)		10歳 (5年)		11歳 (6年)	
	男	女	男	女	男	女	男	女	男	女	男	女
全 国 平 均	114.9	114.7	122.7	121.1	126.3	125.5	132.5	133.1	138.1	138.7	147.2	144.0
町 平 均	116.7	118.5	121.8	124.0	130.6	129.2	134.8	136.4	143.7	144.3	141.0	148.5

イ. 体重

(令和2年度：単位 kg)

区 分	6歳 (1年)		7歳 (2年)		8歳 (3年)		9歳 (4年)		10歳 (5年)		11歳 (6年)	
	男	女	男	女	男	女	男	女	男	女	男	女
全 国 平 均	20.6	20.4	24.7	21.8	25.8	25.9	30.1	30.4	33.9	32.2	41.3	36.5
町 平 均	24.4	22.5	24.1	24.8	31.1	28.7	34.2	33.3	39.0	38.6	37.8	30.7

注) 1. 全国平均値は、令和2年度の国民健康・栄養調査が新型コロナウイルス感染症の影響により調査中止となったため数値はありません。

国民健康・栄養調査

参考として、令和元年度の数値を掲載しています。

2. 平成26年度から座高が児童の健康診断項目から外れたため、座高の数値はありません。

(2) 中学校

ア. 身長

(令和2年度：単位 cm)

区 分	12歳 (1年)		13歳 (2年)		14歳 (3年)	
	男	女	男	女	男	女
全 国 平 均	148.0	150.9	156.5	154.8	166.8	155.5
町 平 均	156.0	153.1	162.8	154.1	167.1	155.7

イ. 体 重

(令和2年度：単位 kg)

区 分	12歳 (1年)		13歳 (2年)		14歳 (3年)	
	男	女	男	女	男	女
全 国 平 均	41.3	41.9	44.7	48.8	56.1	48.4
町 平 均	48.1	45.2	55.1	48.3	54.8	52.3

- 注) 1. 全国平均値は、令和2年度の国民健康・栄養調査が新型コロナウイルス感染症の影響により調査中止となったため数値はありません。
参考として、令和元年度の数値を掲載しています。
2. 平成26年度から座高が生徒の健康診断項目から外れたため、座高の数値はありません。

7. 卒業後の進路の状況
(1) 進路別卒業生数

(単位 人)

区 分	平成29年度卒業			30年度卒業			令和元年度卒業			2年度卒業		
	総数	男	女	総数	男	女	総数	男	女	総数	男	女
総数	74	38	36	68	29	39	52	29	23	56	28	28
高等学校等 進学者	72	37	35	68	29	39	52	29	23	56	28	28
高等学校 (全日制)	70	36	34	64	28	36	52	29	23	53	27	26
高等学校 (定時制)	-	-	-	1	-	1	-	-	-	1	-	1
高等学校 (通信制)	-	-	-	-	-	-	-	-	-	2	1	1
高等専門学校	-	-	-	-	-	-	-	-	-	-	-	-
その他	2	1	1	3	1	2	-	-	-	-	-	-
教育訓練機関等 入学者	-	-	-	-	-	-	-	-	-	-	-	-
(就職進学者を含む)												
専修学校	-	-	-	-	-	-	-	-	-	-	-	-
各種学校	-	-	-	-	-	-	-	-	-	-	-	-
その他	-	-	-	-	-	-	-	-	-	-	-	-
就職者	1	1	-	-	-	-	-	-	-	-	-	-
無業者	1	-	1	-	-	-	-	-	-	-	-	-
その他(不詳)	-	-	-	-	-	-	-	-	-	-	-	-

注) 1. 神奈川県公立中学校等卒業生の進路状況調査
2. 就職者()内は内数で、就職して進学(入学)した人数

教育委員会学校教育課

(2) 産業別就職者数

(単位 人)

区 分	平成29年度卒業			30年度卒業			令和元年度卒業			2年度卒業		
	総数	男	女	総数	男	女	総数	男	女	総数	男	女
総 数	1	1	-	-	-	-	-	-	-	-	-	-
農 ・ 林 ・ 漁 業	-	-	-	-	-	-	-	-	-	-	-	-
鉱 業	-	-	-	-	-	-	-	-	-	-	-	-
建 設 業	1	1	-	-	-	-	-	-	-	-	-	-
製 造 業	-	-	-	-	-	-	-	-	-	-	-	-
電 気 ・ ガ ス ・ 水 道 業	-	-	-	-	-	-	-	-	-	-	-	-
運 輸 ・ 通 信 業	-	-	-	-	-	-	-	-	-	-	-	-
卸 売 ・ 小 売 業 、 飲 食 店	-	-	-	-	-	-	-	-	-	-	-	-
金 融 ・ 保 険 業	-	-	-	-	-	-	-	-	-	-	-	-
不 動 産 業	-	-	-	-	-	-	-	-	-	-	-	-
サ ー ビ ス 業	-	-	-	-	-	-	-	-	-	-	-	-
公 務	-	-	-	-	-	-	-	-	-	-	-	-
そ の 他	-	-	-	-	-	-	-	-	-	-	-	-

教育委員会学校教育課

8. 公民館利用状況

(単位 件)

年度・月別	総数	社会教育センター				温泉公民館				宮城野公民館				仙石原公民館			
		総数	社会教育・社会体育団体	行政機関・自治体等	町外団体・その他	総数	社会教育・社会体育団体	行政機関・自治体等	町外団体・その他	総数	社会教育・社会体育団体	行政機関・自治体等	町外団体・その他	総数	社会教育・社会体育団体	行政機関・自治体等	町外団体・その他
平成29年度	2,276	979	741	224	14	58	7	48	3	188	107	78	3	1,051	640	341	70
30年度	2,175	994	728	250	16	41	10	30	1	168	97	64	7	972	575	321	76
令和元年度	1,952	852	636	200	16	36	5	31	0	177	92	78	7	887	476	366	45
2年度	1,209	635	457	148	30	18	0	12	6	58	24	15	19	498	289	52	157
4月	28	10	5	0	5	0	0	0	0	3	2	0	1	15	7	0	8
5月	3	2	2	0	0	0	0	0	0	0	0	0	0	1	0	0	1
6月	106	45	42	3	0	0	0	0	0	7	3	0	4	54	33	2	19
7月	101	43	41	1	1	3	0	2	1	6	3	1	2	49	30	3	16
8月	116	66	41	20	5	2	0	1	1	3	1	1	1	45	24	6	15
9月	149	81	56	21	4	0	0	0	0	7	3	4	0	61	34	5	22
10月	146	75	47	23	5	6	0	5	1	6	3	1	2	59	38	7	14
11月	135	75	50	19	6	3	0	0	3	8	4	0	4	49	29	3	17
12月	136	80	51	27	2	0	0	0	0	5	2	1	2	51	34	5	12
1月	82	54	31	23	0	1	0	1	0	1	0	1	0	26	14	4	8
2月	90	45	38	7	0	3	0	3	0	7	1	4	2	35	16	10	9
3月	117	59	53	4	2	0	0	0	0	5	2	2	1	53	30	7	16

教育委員会生涯学習課

9. さくら館温水プール開設日数・利用状況

年 度	さくら館温水プール				
	開 設 期 間	開 設 日 数	利用人員		
			総 数	小 人	大 人
平成 29 年度	4/1～ 3/31	298	23,029	5,802	17,227
30 年度	4/1～ 3/31	299	21,454	5,062	16,392
令和 元 年度	4/1～ 9/30	157	13,032	4,100	8,932
2 年度	4/1～ 3/31	197	9,525	1,212	8,313

福祉部保険健康課

10. 総合体育館利用状況

区 分	利 用 者 総 数	団体使用		個人使用
		団 体 数	利用者数	利用者数
平成 29 年	40,410	663	34,910	5,500
30 年	54,852	640	48,457	5,755
令和 元 年	37,588	544	31,463	6,125
2 年	9,503	186	6,873	2,630
町 内 者	6,256	78	3,956	2,300
メインアリーナ	2,652	42	2,454	198
サブアリーナ	1,340	25	1,185	155
会議室	317	11	317	-
トレーニングルーム	1,947	-	-	1,947
町 外 者	3,247	108	2,917	330
メインアリーナ	2,434	82	2,318	116
サブアリーナ	404	17	201	203
会議室	398	9	398	-
トレーニングルーム	11	-	-	11

教育委員会生涯学習課

11. 夜間照明利用状況

(単位 件)

年 度	旧湯本中学校		箱根中学校		旧仙石原中学校	旧箱根小学校
	運動場	テニスコート	運動場	テニスコート	運 動 場	運 動 場
平成 29 年	7	-	31	-	-	-
30 年	2	-	61	-	-	-
令和 元 年	-	-	13	-	-	-
2 年	-	-	7	-	-	-

教育委員会生涯学習課

12. 郷土資料館入館状況

(単位 人)

年度・月別	総 数	有 料			無 料		
		総 数	一 般	小・中学生	総 数	一 般	小・中学生
29 年 度	6,830	5,911	5,793	118	919	600	319
30 年 度	8,137	6,527	6,266	261	1,610	1,247	363
令和 元 年 度	6,993	5,505	5,245	260	1,488	1,213	275
2 年 度	3,193	2,836	2,737	99	357	299	58
4 月	19	16	15	1	3	3	0
5 月	10	8	7	1	2	2	0
6 月	145	121	113	8	24	22	2
7 月	247	223	211	12	24	24	0
8 月	536	504	462	42	32	32	0
9 月	491	447	438	9	44	44	0
10 月	572	509	501	8	63	39	24
11 月	507	456	452	4	51	51	0
12 月	234	204	198	6	30	29	1
1 月	0	0	0	0	0	0	0
2 月	175	160	157	3	15	15	0
3 月	257	188	183	5	69	38	31

教育委員会生涯学習課

13. 文化財指定・登録状況

(1) 指定文化財

(令和3年4月1日)

種 別	国	県	町
総 数	22	19	36
建 造 物	4	-	1
絵 画	2	6	7
彫 刻	5	7	3
工 芸	4	1	3
文 書	-	-	7
墨 蹟	-	-	1
考 古	-	-	3
歴 史 資 料	-	-	3
選 択 無 形 民 俗 文 化 財	1	-	-
無 形 民 俗 文 化 財	-	2	-
有 形 民 俗 文 化 財	-	-	1
史 跡	3	-	4
名 勝	1	-	-
天 然 記 念 物	1	3	3
特 別 天 然 記 念 物	1	-	-

(2) 登録文化財

種 別	国	町
総 数	42	7
建 造 物	41	7
有 形 民 俗	1	-

(3) 登録記念物

種 別	国
総 数	2
名 勝	2

14.財 政

1.会計別決算額

(単位 千円)

区 分	歳 入				歳 出			
	平成29年度	30年度	令和元年度	2年度	平成29年度	30年度	令和元年度	2年度
総 額	15,566,825	14,952,017	15,675,302	17,254,654	14,745,101	14,340,756	14,665,252	16,378,609
一 般 会 計	10,356,229	11,582,592	12,326,132	13,935,452	9,909,737	11,149,117	11,501,058	13,232,059
特 別 会 計	5,210,596	3,369,425	3,349,170	3,319,202	4,835,364	3,191,639	3,164,194	3,146,550
国民健康保険特別会計	1,919,759	1,476,775	1,429,485	1,388,657	1,862,132	1,404,992	1,370,455	1,333,959
老人保健特別会計	0	0	0	0	0	0	0	0
後期高齢者医療特別会計	339,482	326,363	340,125	336,533	329,142	316,507	329,922	325,563
介護保険特別会計	1,257,722	1,349,262	1,367,083	1,404,978	1,198,703	1,295,705	1,306,400	1,354,770
温泉財産区特別会計	1,599	1,642	1,517	1,015	975	1,051	1,308	628
宮城野財産区特別会計	1,020	786	665	508	533	311	347	261
仙石原財産区特別会計	1,313	1,149	1,125	1,025	747	606	682	599
蛸川財産区特別会計	1,418	1,459	1,498	1,429	1,114	1,115	1,223	1,225
温泉特別会計	169,626	179,207	173,574	146,685	154,955	159,929	145,690	109,994
育英奨学金特別会計	32,025	32,782	34,098	38,372	15,689	11,423	8,167	19,551
下水道事業特別会計	1,486,632	-	-	-	1,271,374	-	-	-

注) 下水道事業特別会計は、平成30年度から企業会計へ移行

総務部財務課

2.企業会計決算額

(単位 千円)

区 分	歳 入				歳 出			
	平成29年度	30年度	令和元年度	2年度	平成29年度	30年度	令和元年度	2年度
水 道 事 業 会 計	513,017	514,965	514,974	459,096	652,574	657,762	674,353	658,060
収 益 的 収 支	472,177	454,485	435,474	380,236	408,039	404,456	408,455	384,112
資 本 的 収 支	40,840	60,480	79,500	78,860	244,535	253,306	265,898	273,948

区 分	歳 入				歳 出			
	平成29年度	30年度	令和元年度	2年度	平成29年度	30年度	令和元年度	2年度
公 共 下 水 道 事 業 会 計	-	2,167,002	2,260,713	1,859,507	-	2,319,350	2,517,245	2,147,975
収 益 的 収 支	-	1,689,837	1,499,838	1,249,989	-	1,432,379	1,481,052	1,126,328
資 本 的 収 支	-	477,165	760,875	609,518	-	886,971	1,036,193	1,021,647

注) 資本的収入額が資本的支出額に不足する額は、当年度分消費税資本的収支調整額、当年度分損益勘定留保資金、減債積立金及び建設改良積立金で補てん

環境整備部上下水道温泉課

3. 一般会計歳入決算状況

款 別	平成29年度			30年度			令和元年度			2年度		
	決算額	決算額 に占める 割合	住 民 1 人 当 りの 額	決算額	決算額 に占める 割合	住 民 1 人 当 りの 額	決算額	決算額 に占める 割合	住 民 1 人 当 りの 額	決算額	決算額 に占める 割合	住 民 1 人 当 りの 額
	千円	%	円	千円	%	円	千円	%	円	千円	%	円
総 数	10,356,229	100.0	877,498	11,582,592	100.0	1,002,214	12,326,132	100.0	1,088,977	13,935,452	100.0	1,243,904
1. 町 税	6,483,200	62.6	549,331	6,507,696	56.2	563,096	6,450,201	52.3	569,856	5,836,009	41.9	520,933
2. 地 方 譲 与 税	39,610	0.4	3,356	39,912	0.3	3,453	41,654	0.3	3,680	43,281	0.3	3,863
3. 利 子 割 交 付 金	2,184	0.0	185	2,025	0.0	175	1,040	0.0	92	1,030	0.0	92
4. 配 当 割 交 付 金	10,229	0.1	867	8,500	0.1	735	9,572	0.1	846	8,711	0.1	778
5. 株 式 等 譲 渡 所 得 割 交 付 金	10,945	0.1	927	7,464	0.1	646	5,730	0.1	506	10,300	0.1	919
6. ゴルフ場利用税交付金	104,475	1.0	8,852	99,222	0.9	8,584	86,869	0.7	7,675	73,967	0.5	6,602
7. 法 人 事 業 税 交 付 金	-	-	-	-	-	-	-	-	-	19,776	0.1	1,765
8. 地 方 消 費 税 交 付 金	313,816	3.0	26,590	331,024	2.9	28,643	318,873	2.6	28,172	360,713	2.6	32,198
9. 自 動 車 取 得 税 交 付 金	21,400	0.2	1,813	21,181	0.2	1,833	11,290	0.1	997	11	0.0	1
10. 環 境 性 能 割 交 付 金	-	-	-	-	-	-	3,523	0.0	311	7,192	0.1	642
11. 地 方 特 例 交 付 金	1,979	0.0	168	2,289	0.0	198	21,733	0.2	1,920	6,806	0.0	608
12. 地 方 交 付 税	60,489	0.6	5,125	48,176	0.4	4,169	316,239	2.6	27,939	66,203	0.5	5,909
13. 交 通 安 全 対 策 特 別 交 付 金	3,020	0.0	256	3,021	0.0	261	2,936	0.0	259	3,159	0.0	282
14. 分 担 金 及 び 負 担 金	22,890	0.2	1,940	21,004	0.2	1,817	22,493	0.2	1,987	19,435	0.1	1,735
15. 使 用 料 及 び 手 数 料	412,314	4.0	34,936	460,223	4.0	39,822	429,353	3.5	37,932	337,553	2.4	30,131
16. 国 庫 支 出 金	321,904	3.1	27,275	491,005	4.2	42,486	411,753	3.3	36,377	1,731,909	12.4	154,593
17. 県 支 出 金	410,927	4.0	34,819	433,163	3.7	37,481	433,536	3.5	38,302	536,726	3.9	47,909
18. 財 産 収 入	25,973	0.3	2,201	35,905	0.3	3,107	39,854	0.3	3,521	35,819	0.3	3,197
19. 寄 付 金	614,700	6.0	52,085	485,948	4.2	42,048	1,054,386	8.6	93,152	892,696	6.4	79,684
20. 繰 入 金	148,412	1.4	12,575	282,349	2.4	24,431	717,059	5.8	63,350	1,034,787	7.4	92,367
21. 繰 越 金	460,187	4.4	38,992	446,492	3.9	38,634	433,475	3.5	38,296	825,074	5.9	73,648
22. 諸 収 入	104,675	1.0	8,869	101,793	0.9	8,808	203,063	1.7	17,940	259,195	1.9	23,136
23. 町 債	782,900	7.6	66,336	1,754,200	15.1	151,787	1,311,500	10.6	115,867	1,825,100	13.1	162,912

注) 住民1人当たりの決算額は、各年度末住民基本台帳人口による

総務部財務課

(29年度 11,802人 30年度 11,557人 元年度 11,319人 2年度 11,203人)

4. 一般会計歳出性質別決算状況

性質別	平成29年度	30年度	令和元年度	2年度			
				決算額	決算額に占める割合	住民1人当りの額	
義務的経費	千円	千円	千円	千円	%	円	
人件費	2,810,278	2,817,295	2,832,992	3,031,076	22.9	270,559	
扶助費	535,822	508,178	509,874	469,652	3.5	41,922	
公債費	885,608	786,349	867,831	897,012	6.8	80,069	
小計	4,231,708	4,111,722	4,210,697	4,397,740	33.2	392,550	
投資的経費							
普通補助事業	52,883	1,642,537	587,519	135,391	1.0	12,085	
建設単独事業	973,145	645,234	1,280,276	1,554,902	11.7	138,793	
事業等負担金	32,125	106,737	49,682	0	0.0	0	
災害復旧事業	0	0	117,069	61,986	0.5	5,533	
小計	1,058,153	2,394,508	2,034,546	1,752,279	13.2	156,411	
物件費	2,311,700	2,311,600	2,652,729	2,746,285	20.8	245,138	
維持補修費	341,177	361,728	392,409	388,526	2.9	34,681	
補助費等	429,553	810,597	762,432	2,589,088	19.6	231,107	
積立金	636,218	648,793	818,868	676,271	5.1	60,365	
投資及び出資金貸付金	9,800	5,272	108,602	168,958	1.3	15,082	
繰出金	891,428	504,897	520,775	512,912	3.9	45,783	
合計	9,909,737	11,149,117	11,501,058	13,232,059	100.0	1,181,117	

区分	平成29年度	30年度	令和元年度	2年度
経常収支比率 (%)	95.5	93.7	96.2	100.8
経常人件費比率 (%)	41.4	41.4	41.8	44.8
実質赤字比率 (%)	-	-	-	-
連結実質赤字比率 (%)	-	-	-	-
実質公債費比率 (%)	12.8	11.6	11.1	10.4
将来負担比率 (%)	85.6	83.9	78.9	88.1
財政力指数 (3年平均値)	1.395	1.421	1.441	1.441

総務部財務課

注) 本表の集計は地方自治法第252条の17の5第2項に基づく地方財政状況調査によるもの。なお住民1人当たりの決算額は、各年度末住民基本台帳人口による。

5. 公有財産（土地及び建物）の状況

区 分	施設数				土地 (㎡)				建 物 (㎡)											
									総 数				木造 (床面積)				非木造 (床面積)			
	平成29年度末	30年度末	令和元年度末	2年度末	平成29年度末	30年度末	令和元年度末	2年度末	平成29年度末	30年度末	令和元年度末	2年度末	平成29年度末	30年度末	令和元年度末	2年度末	平成29年度末	30年度末	令和元年度末	2年度末
総 数	187	179	178	178	7,583,023	7,578,144	7,579,220	7,579,572	112,748	107,482	107,474	107,547	4,670	3,452	3,348	3,348	104,496	104,030	104,126	104,199
	484 筆	481 筆	481 筆	482 筆																
行政財産	170	170	169	168	603,059	603,114	602,840	599,626	94,259	90,227	90,179	89,951	3,452	3,452	3,348	3,191	86,775	86,735	86,831	86,760
公用財産	28	28	28	28	98,804	98,804	98,804	98,729	20,327	17,862	17,862	18,262	544	544	544	387	17,318	17,318	17,318	17,875
庁舎	1	1	1	1	6,363	6,363	6,363	6,009	5,798	5,798	5,798	5,798	-	-	-	-	5,798	5,798	5,798	5,798
出張所	4	4	4	4	-	-	-	-	497	497	497	497	-	-	-	-	497	497	497	497
消防施設	18	18	18	18	5,216	5,216	5,216	5,495	4,914	4,914	4,914	5,314	485	485	485	328	4,429	4,429	4,429	4,986
衛生施設	1	1	1	1	70,176	70,176	70,176	70,176	6,394	6,394	6,394	6,394	59	59	59	59	6,335	6,335	6,335	6,335
その他の施設	4	4	4	4	17,049	17,049	17,049	17,049	2,724	259	259	259	0	0	0	0	259	259	259	259
共用財産	142	142	141	140	504,255	504,310	504,036	500,897	73,932	72,325	72,317	71,689	2,908	2,908	2,804	2,804	69,458	69,417	69,513	68,885
小・中学校	4	4	4	4	64,802	64,802	64,802	64,802	23,030	23,030	23,031	23,031	-	-	-	-	23,030	22,989	23,031	23,031
幼稚園	1	1	1	1	4,479	4,479	4,479	4,479	2,363	595	595	595	-	-	-	-	595	595	595	595
公営住宅	8 (241)	8 (241)	8 (241)	7 (221)	23,423	23,423	23,423	19,890	13,099	13,099	13,099	12,471	-	-	-	-	13,099	13,099	13,099	12,471
公園	61	61	61	61	45,131	45,131	45,131	45,131	324	324	378	378	14	14	14	14	310	310	364	364
保育園	1	1	1	1	3,284	3,284	3,284	3,284	625	961	961	961	0	0	0	0	961	961	961	961
認定子ども園	2	2	2	2	10,259	10,259	10,259	10,259	2,366	2,366	2,366	2,366	-	-	-	-	2,366	2,366	2,366	2,366
公民館	4	4	4	4	7,446	7,446	7,446	7,446	6,424	6,424	6,424	6,424	-	-	-	-	6,424	6,424	6,424	6,424
その他の施設	61	61	60	60	345,430	345,485	345,211	345,606	25,701	25,567	25,463	25,463	2,894	2,894	2,790	2,790	22,673	22,673	22,673	22,673
普通財産	17	9	9	10	6,979,964	6,975,031	6,976,381	6,979,946	18,489	17,295	17,295	17,596	1,218	0	0	157	17,721	17,295	17,295	17,439
	484 筆	481 筆	481 筆	482 筆																
町有建物等施設	17	9	9	10	86,112	86,112	87,461	87,494	18,489	17,295	17,295	17,596	1,218	0	0	157	17,721	17,295	17,295	17,439
山林(所有に係るもの)	225 筆	224 筆	224 筆	225 筆	4,743,373	4,738,497	4,738,497	4,742,030	-	-	-	-	-	-	-	-	-	-	-	-
山林(共有に係るもの)	43 筆	43 筆	43 筆	43 筆	(3,701,351)	(3,701,351)	(3,701,351)	(3,701,351)	-	-	-	-	-	-	-	-	-	-	-	-
					1,488,832	1,488,832	1,488,832	1,488,832												
原野	93 筆	92 筆	92 筆	92 筆	594,976	594,943	594,943	594,943	-	-	-	-	-	-	-	-	-	-	-	-
雑種地	43 筆	43 筆	43 筆	43 筆	36,457	36,457	36,457	36,457	-	-	-	-	-	-	-	-	-	-	-	-
宅地	80 筆	79 筆	79 筆	79 筆	30,215	30,190	30,190	30,190	-	-	-	-	-	-	-	-	-	-	-	-
墓地	0 筆	0 筆	0 筆	0 筆	0	0	0	0	-	-	-	-	-	-	-	-	-	-	-	-
財産区	78 筆	78 筆	78 筆	78 筆	917,986	917,986	917,986	917,986	-	-	-	-	-	-	-	-	-	-	-	-
温泉財産区	9 筆	9 筆	9 筆	9 筆	138,221	138,221	138,221	138,221	-	-	-	-	-	-	-	-	-	-	-	-
山林	3 筆	3 筆	3 筆	3 筆	(405,038)	(405,038)	(405,038)	(405,038)	-	-	-	-	-	-	-	-	-	-	-	-
持分2,907/10,000					117,745	117,745	117,745	117,745	-	-	-	-	-	-	-	-	-	-	-	-
原野	6 筆	6 筆	6 筆	6 筆	20,476	20,476	20,476	20,476	-	-	-	-	-	-	-	-	-	-	-	-
仙石原財産区(山林)	5 筆	5 筆	5 筆	5 筆	169,863	169,863	169,863	169,863	-	-	-	-	-	-	-	-	-	-	-	-
宮城野財産区(山林)	63 筆	63 筆	63 筆	63 筆	(5,714,889)	(5,714,889)	(5,714,889)	(5,714,889)	-	-	-	-	-	-	-	-	-	-	-	-
					398,516	398,516	398,516	398,516												
宮城野字矢落沢他	26 筆	26 筆	26 筆	26 筆	(4,654,909)	(4,654,909)	(4,654,909)	(4,654,909)	-	-	-	-	-	-	-	-	-	-	-	-
持分676/10,000					314,672	314,672	314,672	314,672												
狩野字梨平他	37 筆	37 筆	37 筆	37 筆	(1,059,980)	(1,059,980)	(1,059,980)	(1,059,980)	-	-	-	-	-	-	-	-	-	-	-	-
持分791/10,000					83,844	83,844	83,844	83,844												
蛸川財産区(山林)	1 筆	1 筆	1 筆	1 筆	211,386	211,386	211,386	211,386	-	-	-	-	-	-	-	-	-	-	-	-

注) 山林のうち()の数値は全体のものを、()外の数値は持分権により按分

総務部財務課

6. 町税徴収状況

税目別	現年度 納税 義務者数	調定額			収入額 ②	徴収率 ②/①
		総額 ①	現年度分	滞納繰越分		
	人	千円	千円	千円	千円	%
平成29年度	32,096	6,904,500	6,446,782	457,718	6,458,537	93.54
30年度	31,986	6,870,740	6,474,893	395,847	6,483,200	94.36
令和元年度	31,609	6,842,219	6,499,431	342,788	6,507,696	95.11
2年度	30,782	6,383,404	6,090,544	292,860	5,836,009	91.42%
1. 町民税	12,042	981,628	915,195	66,433	906,774	92.37%
イ個人町民税	10,613	734,254	670,394	63,860	666,122	90.72%
ロ法人町民税	1,429	247,374	244,801	2,573	240,652	97.28%
2. 固定資産税	15,330	4,850,425	4,631,789	218,636	4,385,635	90.42%
イ純固定資産税	15,321	4,789,295	4,570,659	218,636	4,324,505	90.30%
ロ交付金	9	61,130	61,130	—	61,130	100.00%
3. 軽自動車税	2,973	31,842	30,161	1,681	30,059	94.40%
4. 町たばこ税	3	134,572	134,572	—	134,572	100.00%
5. 特別土地保有税	—	—	—	—	—	—
6. 入湯税	434	384,937	378,827	6,110	378,969	98.45%

7. 固定資産税評価状況

(1) 土地

(各年1月1日)

区 分	納税義務者	筆 数	地 積 ①	評価額②	課税標準額	平均価格 ②/①
	人	筆	m ²	千円	千円	円
平成 30 年	10,509	25,432	27,840,527	148,742,966	82,984,402	5,343
31 年	10,525	25,565	27,855,453	147,324,325	82,559,890	5,289
令和 2 年	10,502	25,546	27,878,166	146,606,162	82,644,804	5,259
3 年	10,454	25,590	27,893,996	144,020,754	81,689,621	5,163
田	17	43	24,249	1,694	1,694	70
畑	153	435	205,556	8,708	8,708	42
宅 地	8,004	16,626	6,758,860	125,610,257	68,241,615	18,585
鉱泉地	181	315	3,284	1,572,767	1,572,205	478,918
池 沼	4	13	19,370	380	380	20
山 林	1,068	4,552	13,749,082	1,256,541	949,523	91
原 野	411	1,313	2,246,617	49,155	49,155	22
ゴルフ場用地	11	179	3,617,618	7,049,724	5,071,137	1,949
鉄軌道用地	5	494	147,185	848,278	595,755	5,763
その他雑種地	600	1,620	1,122,175	7,623,250	5,199,449	6,794

総務部税務課

(2) 家 屋

ア. 木造・非木造別家屋

(各年1月1日)

区 分	納税義務者	棟 数			床 面 積			決 定 価 格			平 均 価 格	
		総 数	木 造	非木造	総 数	木造 (A)	非木造 (B)	総 数	木造 (C)	非木造 (D)	木造C/A	非木造D/B
	人				m ²	m ²	m ²	千円	千円	千円	円	円
平成 30 年	10,556	9,665	6,833	2,832	2,768,866	785,913	1,982,953	161,261,059	17,783,193	143,477,866	22,627	72,369
31 年	10,482	9,693	6,849	2,844	2,761,749	785,881	1,975,868	162,460,892	18,223,109	144,237,783	23,188	73,000
令和 2 年	10,460	9,704	6,845	2,859	2,768,034	787,683	1,980,351	163,806,413	18,692,577	145,113,836	23,731	73,277
3 年	10,443	9,707	6,847	2,860	2,762,334	789,997	1,972,337	163,727,559	18,125,774	145,601,785	22,944	73,822

総務部税務課

イ. 種類別家屋

(各年1月1日)

区 分	棟 数	床 面 積	決 定 価 格
		m ²	千円
平成 30 年	9,665	2,768,866	161,261,059
31 年	9,693	2,761,749	162,460,892
令和 2 年	9,704	2,768,034	163,806,413
3 年	9,707	2,762,334	163,727,559
木 造	6,847	789,997	18,125,774
非木造	2,860	1,972,337	145,601,785
(木造内訳)			
専 用 住 宅	4,449	476,327	11,976,591
共 同 住 宅 ・ 寄 宿 舎	336	59,307	1,843,614
併 用 住 宅	438	60,804	856,913
旅 館 ・ ホ テ ル ・ 保 養 所	868	152,002	2,615,426
事 務 所 ・ 銀 行 ・ 店 舗	221	22,234	630,221
そ の 他	535	19,323	203,009
(非木造内訳)			
住 宅 ・ ア パ ー ト ・ マ ン シ ョ ン	1,005	632,011	40,120,130
店 舗 ・ 事 務 所 ・ 銀 行	282	153,043	12,529,848
病 院 ・ ホ テ ル	631	1,046,124	85,129,650
そ の 他	942	141,159	7,822,157

総務部税務課

(3) 償却資産

ア. 町評価分 (課税標準額)

(各年1月1日)

区 分	総 額	構 築 物	機 械 及 び 装 置	船 舶	航 空 機	車 両 及 び 運 搬 具	工 具 ・ 器 具 及 び 備 品
	千円	千円	千円	千円	千円	千円	千円
平成 30 年	29,197,299	18,834,645	4,099,463	755,642	-	273,626	5,233,923
31 年	29,147,065	19,055,896	4,066,713	661,267	-	320,672	5,042,517
令和 2 年	29,228,442	18,387,607	3,982,361	1,697,835	-	299,746	4,860,893
3 年	28,504,094	17,631,529	3,732,822	1,464,370	-	574,745	5,100,628

総務部税務課

イ. 総務大臣及び知事評価分 (課税標準額)

(各年1月1日)

区 分	総 額	地方税法第389条関係	
		総務大臣決定	知 事 決 定
	千円	千円	千円
平成 30 年	14,390,920	8,147,632	6,243,288
31 年	14,187,277	8,014,306	6,172,971
令和 2 年	14,256,799	7,843,082	6,413,717
3 年	14,209,818	7,776,691	6,433,127

総務部税務課

15 選挙・議会・職員

1. 選挙人名簿登録者数

(各年9月1日：単位 人)

区 分	区 域	総 数	男	女
平成 30 年		10,353	5,008	5,345
令和 元年		10,138	4,884	5,254
2 年		9,886	4,719	5,167
3 年		9,813	4,689	5,124
第 1 投票区	塔之澤・湯本1～147、149～159、256、472～485、509、521、585～997・湯本茶屋 129～148、150～193	1,093	521	572
第 2 投票区	湯本148、160～255、257～471、486～508、510～520、522～584・湯本茶屋1～128、 149、194～234	1,229	596	633
第 3 投票区	須雲川・畑宿	143	66	77
第 4 投票区	宮ノ下・底倉・木賀963～965、973～991、998～1004、1006～1015、1027	313	143	170
第 5 投票区	大平台	316	151	165
第 6 投票区	小涌谷	307	140	167
第 7 投票区	宮城野・木賀922～962、966、970～972、992、1016～1026、1304～1308・強羅1321- 107～1321-108	1,405	648	757
第 8 投票区	強羅 (1321-107～1321-108を除く)	654	300	354
第 9 投票区	二ノ平	375	184	191
第 10 投票区	仙石原1～1241、1243、1246～	2,969	1,435	1,534
第 11 投票区	仙石原1242、1244、1245・元箱根110-1、110-34、110-35、110-105～110-107、110- 134～110-136、110-162、110-188～110-192、152～164	203	103	100
第 12 投票区	箱根2～560、562～569、582～	322	151	171
第 13 投票区	箱根1、561、570～581・元箱根1～110、110-2～110-33、110-36～110-104、110-108 ～110-133、110-137～110-161、110-163～110-187、110-193～、111～151、165～	431	221	210
第 14 投票区	芦之湯	53	30	23

2. 各選挙投票状況
(1) 衆議院議員

執行年月日		当日有権者数 (人)			投票者数 (人)			投票率 (%)		
		総数	男	女	総数	男	女	総数	男	女
昭和	35. 11. 20	11,975	5,179	6,796	8,324	3,785	4,539	69.51	73.08	66.79
	38. 11. 21	13,767	6,019	7,748	9,541	4,285	5,256	69.30	71.19	67.84
	42. 1. 29	15,239	6,726	8,513	11,255	5,023	6,232	73.86	74.68	73.21
	44. 12. 27	13,996	6,190	7,806	9,898	4,441	5,457	70.72	71.74	69.91
	47. 12. 10	14,568	6,507	8,061	10,811	4,833	5,978	74.21	74.27	74.16
	51. 12. 5	14,260	6,488	7,772	10,333	4,676	5,657	72.46	72.07	72.79
	54. 10. 7	14,129	6,430	7,699	9,696	4,437	5,259	68.62	69.00	68.31
	55. 6. 22	14,117	6,416	7,701	10,754	4,792	5,962	76.18	74.69	77.42
	58. 12. 18	14,130	6,460	7,670	10,223	4,707	5,516	72.35	72.86	71.92
	61. 7. 6	14,164	6,479	7,685	10,457	4,726	5,731	73.83	72.94	74.57
	平成	2. 2. 18	14,494	6,712	7,782	10,072	4,620	5,452	69.49	68.83
5. 7. 18		14,431	6,687	7,744	9,097	4,189	4,908	63.04	62.64	63.38
8. 10. 20 (小選挙区)		13,997	6,530	7,467	7,879	3,627	4,252	56.29	55.54	56.94
12. 6. 25		12,829	5,948	6,881	7,530	3,482	4,048	58.70	58.54	58.83
15. 11. 9		12,153	5,721	6,432	6,862	3,172	3,690	56.46	55.44	57.37
17. 9. 11		11,866	5,597	6,269	7,672	3,496	4,176	64.66	62.46	66.61
21. 8. 30		11,490	5,391	6,099	7,476	3,485	3,991	65.07	64.64	65.44
24. 12. 16		11,079	5,257	5,822	6,205	2,973	3,232	56.01	56.55	55.51
26. 12. 14		10,908	5,230	5,678	5,548	2,689	2,859	50.86	51.41	50.35
29. 10. 22	10,538	5,097	5,441	5,265	2,555	2,710	49.96	50.13	49.81	

選挙管理委員会

(2) 参議院議員

執行年月日	当日有権者数 (人)			投票者数 (人)			投票率 (%)		
	総数	男	女	総数	男	女	総数	男	女
昭和 37. 7. 1	12,992	5,583	7,409	8,730	3,837	4,893	67.20	68.73	66.04
40. 7. 4	14,050	6,111	7,939	9,553	4,202	5,351	67.99	68.76	67.40
補欠 42. 2. 12	15,224	6,718	8,506	4,525	2,322	2,203	29.72	34.56	25.90
43. 7. 7	15,541	6,841	8,700	10,473	4,615	5,858	67.39	67.46	67.33
46. 6. 27	14,258	6,349	7,909	9,326	4,099	5,227	65.41	64.56	66.09
49. 7. 7	14,365	6,417	7,948	10,672	4,795	5,877	74.29	74.72	73.94
52. 7. 10	14,184	6,421	7,763	9,713	4,350	5,363	68.48	67.75	69.08
55. 6. 22	14,117	6,416	7,701	10,753	4,792	5,961	76.17	74.69	77.41
58. 6. 26	14,022	6,422	7,600	8,643	3,976	4,667	61.64	61.91	61.41
61. 7. 6	14,164	6,479	7,685	10,452	4,723	5,729	73.79	72.90	74.55
補欠 62.11. 1	14,228	6,534	7,694	3,544	1,621	1,923	24.91	24.81	24.99
平成 元. 7. 23	14,380	6,645	7,735	8,446	3,861	4,585	58.73	58.10	59.28
4. 7. 26	14,354	6,670	7,684	6,239	2,869	3,370	43.47	43.01	43.86
7. 7. 23	14,260	6,658	7,602	6,047	2,773	3,274	42.41	41.65	43.07
10. 7. 12	13,526	6,269	7,257	7,484	3,441	4,043	55.33	54.89	55.71
13. 7. 29	12,631	5,914	6,717	6,798	3,089	3,709	53.82	52.23	55.22
16. 7. 11	12,042	5,658	6,384	6,476	2,957	3,519	53.78	52.26	55.12
補欠 17.10.23	11,891	5,602	6,289	3,423	1,591	1,832	28.79	28.40	29.13
19. 7. 29	11,638	5,448	6,190	6,434	2,978	3,456	55.28	54.66	55.83
補欠 21.10.25	11,501	5,407	6,094	2,955	1,464	1,491	25.69	27.08	24.47
22. 7. 11	11,347	5,359	5,988	5,920	2,770	3,150	52.17	51.69	52.61
25. 7. 21	10,999	5,248	5,751	5,811	2,726	3,085	52.83	51.94	53.64
28. 7. 10	10,640	5,110	5,530	5,602	2,642	2,960	52.65	51.70	53.53
令和 元. 7. 21	10,063	4,864	5,199	4,758	2,254	2,504	47.28	46.34	48.16

(3) 県知事・県議会議員

執行年月日		当日有権者数 (人)			投票者数 (人)			投票率 (%)		
		総数	男	女	総数	男	女	総数	男	女
昭和	38. 4. 17	12,667	5,539	7,128	9,350	4,188	5,162	73.81	75.61	72.42
県議補欠	41. 2. 13	15,570	7,020	8,550	9,217	4,192	5,025	59.20	59.72	58.77
	42. 4. 15	14,959	6,627	8,332	10,522	4,729	5,793	70.34	71.36	69.53
	46. 4. 11	13,627	6,075	7,552	9,348	4,175	5,173	68.60	68.72	68.50
	50. 4. 13	13,910	6,204	7,706	9,075	4,093	4,982	65.24	65.97	64.65
県知事のみ	54. 4. 8	13,775	6,254	7,521	5,096	2,366	2,730	36.99	37.83	36.30
	58. 4. 10	13,589	6,240	7,349	10,657	4,885	5,772	78.42	78.29	78.54
	62. 4. 12	13,788	6,332	7,456	5,672	2,600	3,072	41.14	41.06	41.20
					(5,670)	(2,600)	(3,070)	(41.12)	(41.06)	(41.17)
平成	3. 4. 7	14,086	6,528	7,558	5,825	2,725	3,100	41.35	41.74	41.02
	7. 4. 9	13,831	6,472	7,359	4,824	2,247	2,577	34.88	34.72	35.02
	11. 4. 11	12,702	5,881	6,821	4,462	2,107	2,355	35.13	35.83	34.53
県議補欠	13. 4. 8	12,270	5,738	6,532	4,545	2,040	2,505	37.04	35.55	38.35
県知事のみ	15. 4. 13	11,874	5,590	6,284	4,609	2,110	2,499	38.82	37.75	39.77
県知事のみ	19. 4. 8	11,340	5,293	6,047	3,895	1,811	2,084	34.35	34.22	34.46
県知事のみ	23. 4. 10	11,060	5,219	5,841	4,204	1,963	2,241	38.01	37.61	38.37
	27. 4. 12	10,550	5,044	5,506	4,398	2,094	2,304	41.69	41.51	41.85
					(4,396)	(2,093)	(2,303)	(41.67)	(41.49)	(41.83)
県知事のみ	31. 4. 7	9,923	4,791	5,132	2,909	1,399	1,510	29.32	29.20	29.42

注) () 内は県議会議員選挙

選挙管理委員会

(4) 町議会議員

執行年月日		当日有権者数 (人)			投票者数 (人)			投票率 (%)		
		総数	男	女	総数	男	女	総数	男	女
昭和	36. 9. 20	13,769	6,212	7,557	12,117	5,424	6,693	88.00	87.31	88.57
	40. 9. 19	15,993	7,277	8,716	14,138	6,443	7,695	88.40	88.54	88.29
補欠	43. 11. 12	15,447	6,764	8,683	9,090	3,944	5,146	58.85	58.31	59.27
	44. 9. 21	13,854	6,107	7,747	12,067	5,315	6,752	87.10	87.03	87.16
補欠	47. 11. 12	14,134	6,318	7,816	6,154	2,716	3,438	43.54	42.99	43.99
	48. 9. 23	13,970	6,253	7,717	12,084	5,393	6,691	86.50	86.25	86.70
補欠	51. 11. 7	13,924	6,320	7,604	9,968	4,556	5,412	71.59	72.09	71.17
	52. 9. 18	13,811	6,232	7,579	12,554	5,626	6,928	90.90	90.28	91.41
補欠	55. 10. 26	13,815	6,314	7,501	9,566	4,328	5,238	69.24	68.55	69.83
	56. 9. 20	13,961	6,418	7,543	12,632	5,742	6,890	90.48	89.47	91.34
補欠	59. 10. 28	13,890	6,367	7,523	6,300	2,817	3,483	45.36	44.24	46.30
	60. 9. 23	13,999	6,398	7,601	12,475	5,586	6,889	89.11	87.31	90.63
平成	元. 9. 17	14,242	6,597	7,645	12,109	5,525	6,584	85.02	83.75	86.12
補欠	4. 10. 25	14,043	6,508	7,535	10,960	4,931	6,029	78.05	75.77	80.01
	5. 9. 19	14,146	6,550	7,596	11,508	5,209	6,299	81.35	79.53	82.93
補欠	8. 10. 27	13,673	6,381	7,292	7,871	3,532	4,339	57.57	55.35	59.50
	9. 9. 21	13,427	6,220	7,207	10,150	4,625	5,525	75.59	74.36	76.66
補欠	12. 10. 29	12,435	5,797	6,638	7,869	3,571	4,298	63.28	61.60	64.75
	13. 9. 23	12,256	5,743	6,513	8,821	3,983	4,838	71.97	69.35	74.28
補欠	16. 10. 31	11,759	5,537	6,222	3,520	1,673	1,847	29.93	30.21	29.68
	17. 9. 18	11,712	5,509	6,203	7,815	3,521	4,294	66.73	63.91	69.22
補欠	20. 10. 26			無		投	票			
	21. 9. 13	11,277	5,292	5,985	7,935	3,622	4,313	70.36	68.44	72.06
	25. 9. 22	10,792	5,158	5,634	6,730	3,081	3,649	62.36	59.73	64.77
	29. 9. 24	10,324	4,979	5,345	5,981	2,780	3,201	57.93	55.83	59.89

(5) 町 長

執行年月日		当日有権者数 (人)			投票者数 (人)			投票者数 (%)		
		総数	男	女	総数	男	女	総数	男	女
昭和	39. 11. 10			無			無			
	43. 11. 12	15,447	6,764	8,683	9,090	3,944	5,146	58.85	58.31	59.27
	47. 11. 12			無			無			
	51. 11. 7	13,924	6,320	7,604	9,968	4,556	5,412	71.59	72.09	71.17
	55. 10. 26	13,815	6,314	7,501	9,567	4,328	5,239	69.25	68.55	69.84
	59. 10. 28			無			無			
	63. 10. 30			無			無			
	4. 10. 25	14,043	6,508	7,535	10,960	4,931	6,029	78.05	75.77	80.01
	平成	8. 10. 27	13,673	6,381	7,292	7,877	3,536	4,341	57.61	55.41
	12. 10. 29	12,435	5,797	6,638	7,872	3,572	4,300	63.31	61.62	64.78
	16. 10. 31			無			無			
	20. 10. 26	11,254	5,263	5,991	4,630	2,071	2,559	41.14	39.35	42.71
	24. 10. 28	10,881	5,155	5,726	4,127	1,888	2,239	37.93	36.62	39.10
	28. 10. 30	10,411	4,981	5,430	3,729	1,729	2,000	35.82	34.71	36.83
令和	2. 10. 25	9,653	4,617	5,036	6,126	2,840	3,286	63.46	61.51	65.25

選挙管理委員会

3. 本会議の招集回数・開議日数及び付議件数

区 分	招 集 回 数	会 期 日 数	開 議 日 数	付 議 事 件											
				年 間 延 件 数	町 長 提 出 案 件					議 員 提 出 案 件					
					計	条例	予算	決算	専決 処分	その他 事件	計	条例	意見書	決議	その他 事件
平成 29 年	6	56	18	86	80	25	22	12	4	17	6	2	0	3	1
30 年	4	76	19	91	87	28	25	12	2	20	4	1	2	0	1
令和 元年	4	82	20	86	84	28	22	12	6	16	2	1	1	0	0
2 年	7	79	19	101	97	19	28	12	8	30	4	2	1	1	0
定例会	4	76	16	91	89	16	25	12	8	28	2	1	1	0	0
臨時会	3	3	3	10	8	3	3	0	0	2	2	1	0	1	0

議会事務局

4. 委員会・協議会等の開催日数

区 分	総 数	常任委員会	議会運営 委員会	全員協議会	特別委員会	決算特別 委員会	議員研修会	管内行政視察	県外行政視察
平成 29 年	71	17	19	14	9	4	8	0	0
30 年	73	12	11	13	25	4	8	0	0
令和 元年	65	17	16	11	10	4	7	0	0
2 年	55	14	18	12	6	4	1	0	0
会期中	23	7	7	2	3	4	0	0	0
閉会中	32	7	11	10	3	0	1	0	0

議会事務局

5. 一般質問項目別件数

区 分	総 数	教育	福祉	道路 交通	観光 経済	都市 計画	企画 行政	自然 保護	消防 防災	財政 予算	環境 衛生	その他
平成 29 年	59	10	7	2	5	1	11	0	7	8	2	6
30 年	54	6	8	3	5	2	9	0	9	2	2	8
令和 元年	59	3	7	4	7	2	10	0	12	1	9	4
2 年	37	5	11	2	3	0	10	0	4	1	1	0

議会事務局

6. 議員年齢構成

(各年4月1日現在)

年次	総数	うち 女性議員	45歳	45～	50～	55～	60～	65～	70歳	平均 年齢	最年長	最年少
			未満	49歳	54歳	59歳	64歳	69歳	以上			
平成30年	14	2	0	1	1	2	1	3	6	65	78	46
令和元年	14	2	0	1	1	1	2	3	6	66	79	47
2年	14	2	0	1	1	1	2	1	8	67	80	48
3年	14	2	0	1	0	1	2	2	8	68	81	49

議会事務局

7. 在職年数別議員数

(各年4月1日現在)

区分	総数	4年以下	4年をこえ	8年をこえ	12年をこえ	16年をこえ	20年をこえ
			8年以下	12年以下	16年以下	20年以下	
平成30年	14	1	1	5	2	2	3
令和元年	14	1	1	5	2	2	3
2年	14	1	1	4	2	3	3
3年	14	1	1	4	2	3	3

議会事務局

8. 構成別職員数

(令和3年4月1日現在)

区分				総数	男	女	区分				総数	男	女
総	区	分	数	373	267	106	福	区	分	部	80	25	55
企	画	観	光	36	29	7	部	社	部	長	1	1	
部				1	1		福	社	課	長	19	9	10
企	画			16	13	3	課				1		
課		課		1	1		副				1		
主		書		1	1		地	域	課	長	1		
秘		調		3	2	1	障	が	福	係	4	3	1
企		情		3	2	1	高	い	福	係	4	1	3
広		政		3	3	1	介	福	保	係	4	1	3
特	画	整		3	3	1	子	支	支	係	5	2	3
シ	報	報		2	2		育	て	援	課	40	7	33
観	定	策		2	2		子			長	1		
	パ	推		2	1	1	課			長	1		
	一	進		(1)	(1)		副			長	1		
	ク			19	15	4	子	育	課	係	3	1	2
	光			1	1		こ	ど	推	係	5	2	(1)
				1	1		湯	も	家	園	10		
				5	4	1	仙	幼	児	園	11	1	10
				5	4	1	宮	原	保	園	9	2	7
				4	3	1	保	城	野	課	20	8	12
				3	2	1	課	険	健	長	1		1
				59	42	17	室			長	1		
				1	1		副			長	1		
				30	20	10	保			長	6	2	4
				1	1		健			係	3	2	1
				(1)	(1)		新			係	6	1	5
				1	1		型			室	1		
				(2)	(2)		コ			一	1	(1)	
				4	2	2	ロ			部	54	47	7
				4	4		ナ			長	1		
				4	2	2	ウ			課	16	15	1
				6	3	3	イ			長	1		
				2	1	1	ル			幹	1		
				2	2		ス			係	3		1
				3	2	1	ワ			係	4		
				2	1	1	ク			係	4		
				12	9	3	チ			係	2	(1)	
				1	1		ン			課	22	18	4
				1	1		接			長	1		
				4	2	2	種			幹	1		
				5	4	1	対			係	4		
				16	12	4	策			係	4		
				1	1		室			係	2		
				1	1		一			係	3		
				1	1		部			課	3		
				4	3	1	長			長	3		1
				1	1		課			長	3		2
				1	1		副			長	3		
				4	3	1	課			長	3		1
				1	1		室			係	3		
				4	2	2	一			係	3		1
				5	5	2	係			課	15	13	2
							課			長	1		
							副			長	1		
							環			長	3		1
							境			係	4		1
							美			一	6		
							環				6		

区 分	総 数	男	女	区 分	総 数	男	女
会 計 課	3		3	消 防 本 部 ・ 消 防 署	100	99	1
課 会 計 課	1		1	消 防 防 本 次	1	1	
議 会 事 務	2		2	消 防 防 本 次	10	9	1
局 議 会 事 務 員	3	2	1	消 防 防 総 務	1	1	
選 挙 管 理 委 員	1	1	1	消 防 課 副 庶 予	9	8	1
監 査 委 員	2	1	1	消 防 署 副 警 備 署 第 一	1	1	
教 育 委 員	(5)	(5)	1	消 防 署 副 警 備 署 第 一	1	1	
教 育 次 長	(1)	(1)	2	消 防 署 副 警 備 署 第 一	2	2	
教 育 校 長	36	21	15	消 防 署 副 警 備 署 第 一	5	4	1
課 副 指 導 主 務 教 小 学 校	1	1	10	消 防 署 副 警 備 署 第 一	89	89	
技 術 校 長	17	7	10	消 防 署 副 警 備 署 第 一	1	1	
庶 務 校 長	1	1	1	消 防 署 副 警 備 署 第 一	1	1	
学 務 校 長	1	1	1	消 防 署 副 警 備 署 第 一	33	33	
湯 箱 小 学 校	(1)	(1)	1	消 防 署 副 警 備 署 第 一	2	2	
仙 石 小 学 校	3	2	1	消 防 署 副 警 備 署 第 一	31	31	
箱 根 中 学 校	3	1	2	消 防 署 副 警 備 署 第 一	34	34	
箱 根 中 学 校	2		2	消 防 署 副 警 備 署 第 一	1	1	
生 涯 学 習 体 育 課	1		1	消 防 署 副 警 備 署 第 一	2	2	
課 副 館 生 文 箱 社	18	13	5	消 防 署 副 警 備 署 第 一	31	31	
課 副 館 生 文 箱 社	1	1	1	消 防 署 副 警 備 署 第 一	20	20	
課 副 館 生 文 箱 社	1	1	1	消 防 署 副 警 備 署 第 一	1	1	
課 副 館 生 文 箱 社	4	4		消 防 署 副 警 備 署 第 一	1	1	
課 副 館 生 文 箱 社	4	2	2	消 防 署 副 警 備 署 第 一	18	18	
課 副 館 生 文 箱 社	3	2	1	消 防 署 副 警 備 署 第 一			
課 副 館 生 文 箱 社	4	2	2	消 防 署 副 警 備 署 第 一			
				平 均 年 齢	41.0 歳	41.2 歳	40.5 歳

注) 1. () 内は併任職員数 (外数)

2. 特別職 (町長、副町長並びに教育長) は含まず。

3. 短時間勤務の再任用職員は含めない。

総務部総務防災課

1. 箱根町関係50選・100選

シリーズ名	選定されたもの	年次
かながわの民俗芸能50選	強羅子供ばやし／箱根湯立獅子舞／湖水まつり／箱根大名行列	昭和52年
かながわのうた50選	箱根八里／箱根ヘッチョイ節／神奈川よいとこ／箱根馬子唄・箱根長持唄／田植唄	53年
かながわの景勝50選	秋の仙石原高原／長尾峠／大涌谷／駒ヶ岳／恩賜箱根公園／大観山の展望	54年
かながわの100人	万巻／相模／木地師亀吉／福住正兄／山口仙之助	55年
かながわのむかしばなし50選	九頭竜明神／精進池／乙女峠	56年
かながわのまつり50選	箱根大文字焼／箱根大名行列	57年
かながわの史話100選	箱根七湯／箱根細工／関所と人々／雲助物語／小田原ちょうちん／箱根駅伝スタート／箱根戦争	58年
かながわの名木100選	箱根神社の矢立のスギ／畑宿の大カシ（H2滅失）／玉庭のヤマザクラ（H5滅失）	59年
かながわのまちなみ100選	仙石原別荘地／箱根畑宿旧街道／湯本温泉街／宮ノ下温泉街	61年
かながわの文学100選	あきらめ（田村俊子）／青年（森鷗外）／真珠夫人（菊地 寛）／竹沢先生と云う人（長与善郎）／ハコネ用水（タカクラテル）／遠来の客たち（曾野綾子）／密柑（永井龍男）／箱根山（獅子文六）／黒の試走車（梶山季之）／春（島崎藤村）／耽溺（岩野泡鳴）	62年
かながわの美林50選	芦ノ湖西岸のスギ・ヒノキ林／箱根神社のヒメシヤラ林	63年
かながわの建築物100選	強羅花壇内旧閑院宮別邸／富士屋ホテル／福住旅館／箱根プリンスホテルお休み処／箱根プリンスホテル	平成元年
かながわの橋100選	出山の鉄橋／旭橋／芦川橋／八千代橋	2年
かながわの探鳥地50選	仙石原コース／芦ノ湖／神山・駒ヶ岳コース	3年
かながわの公園50選	県立恩賜箱根公園	4年
かながわの古道50選	湯坂路／箱根旧街道	5年
かながわの花の名所100選	箱根芦ノ湖野草園（ヤマユリ）／強羅公園（シヤクナゲ）／箱根登山鉄道沿線（アジサイ）／箱根湿生花園（ミズバショウ）／仙石原高原（ススキ）／山のホテル〈旧岩崎邸庭園〉（ツツジ）／駒ヶ岳山頂付近（サンショウバラ）／精進池周辺（マメザクラ）／芦ノ湖周辺（ヤマボウシ）	6年
かながわの博物館50選	彫刻の森美術館／箱根芦ノ湖成川美術館／箱根町立郷土資料館／箱根町立箱根湿生花園／箱根美術館	7年
かながわ未来遺産100選	箱根温泉郷・大涌谷／箱根寄木細工／芦ノ湖／箱根駅伝／箱根大名行列	13年
かおり風景100選（環境省）	箱根大涌谷硫黄のかおり	13年
遊歩100選（読売新聞社ほか）	箱根関所跡→旧街道杉並木→元箱根→旧街道石畳→甘酒茶屋・箱根旧街道資料館→箱根湯本温泉	14年
関東の富士見100景（国土交通省）	県立恩賜箱根公園	16年
かながわの名産100選	芦ノ湖のわかさぎ／箱根寄木細工・木象嵌	30年

2. 文化財指定・登録状況（※については現在、郷土資料館で保管しています）

(1) 国指定文化財

(令和2年9月1日)

種別	件名	指定年月日	所有者	所在	備考
建造物	せきぞうごりんとう ぞくしょうそがきょうだい とらごぜんのはか 石造五輪塔（俗称曾我兄弟・虎御前之墓）	昭和 28. 8. 29	箱根町	元箱根	
	せきぞうほうきょういんとう ぞくしょうただみつなかのはか 石造宝篋印塔（俗称多田満仲之墓）	〃 36. 3. 23	〃	〃	
	ふくずみりょかん ばんすいろう・きんせんろう 福住旅館 萬翠楼・金泉楼	平成 14. 12. 26	(有)湯本福住	湯本	
	こくどういちごうはこねゆもとどうろしせつ かんれいどうもん 函嶺洞門 ちとせばし 千歳橋 あさひばし 旭橋	平成 27. 7. 8	神奈川県	湯本～塔之澤	
絵画	けんぼんたんさいほうじょうそうらんぞう 絹本淡彩北条早雲像	明治 41. 4. 23	(宗) 早雲寺	湯本	
	しほんちやくしよくはこねごんげんえんぎ 紙本著色箱根権現縁起	昭和 11. 5. 6	(宗) 箱根神社	元箱根	
彫刻	もくぞうまんがんにしょうにんぎぞう 木造萬巻上人坐像	〃 3. 4. 4	(宗) 箱根神社	〃	
	もとはこねまがいぶつ じぞうぼさつりゅうぞう く 元箱根磨崖仏（地藏菩薩立像3軀）	〃 49. 6. 8	箱根町	〃	
	もとはこねまがいぶつ あみだによらいりゅうぞう く 元箱根磨崖仏（阿弥陀如来立像他25軀）	〃	〃	〃	
	もとはこねまがいぶつ じぞうぼさつぎぞう 元箱根磨崖仏（地藏菩薩坐像）	〃	文部科学省	〃	
	もくぞうしんぞう だんしんぎぞう じょしんぎぞう 木造神像（男神坐像・女神坐像）	平成 24. 9. 6	(宗) 箱根神社	〃	
工芸	おりものぼりぶんだいおよびすずりばこ 織物張文台及硯箱	大正 8. 4. 12	(宗) 早雲寺	東京国立博物館	
	あかぎづかたんとう 赤木柄短刀	〃 11. 4. 13	(宗) 箱根神社	元箱根	
	てつゆがま 鉄湯釜	昭和 59. 6. 6	〃	〃	
	いろえたつたがわもんすかしぼりそりばち 色絵竜田川文透彫反鉢	平成 27. 9. 4	(個人)	小涌谷	
選択無形民俗文化財	はこね ゆだてししまい 箱根の湯立獅子舞	昭和 49. 12. 4	箱根湯立獅子舞保存会	仙石原・宮城野	

(1) 国指定文化財

種 別	件 名	指定年月日	所有者	所 在	備考
史 跡	<small>はこねのせきあと</small> 箱根関跡	大正 11. 3. 8	文部科学省・箱根町	箱根	
	<small>もとはこねせきぶつぐん</small> 元箱根石仏群	昭和 16. 10. 3	〃	元箱根	
	<small>はこねきゅうかいどう</small> 箱根旧街道	〃 35. 9. 22	国土交通省・箱根町他	湯本～箱根	
天 然 記 念 物	<small>はこねせんごくばらしつげんしょくぶつぐんらく</small> 箱根仙石原湿原植物群落	昭和 9. 1. 22	箱根町	仙石原	
特別天然記念物	オオサンショウウオ	〃 27. 3. 29		元箱根	

(2) 国登録文化財

種 別	件 名	登録年月日	所有者	所 在	備考
建 造 物	<small>ふじや ほんかん しょくどう きっかそう</small> 富士屋ホテル 本館、食堂、菊華荘、アイリー、 <small>いち にごうかん はなごてん</small> 一・二号館、花御殿	平成 9. 12. 12	富士屋ホテル(株)	宮ノ下	
	<small>よしいけりよかんべつそう (きゅういわさきやのすけべつていわかん)</small> 吉池旅館別荘 (旧岩崎弥之助別邸和館)	〃 10. 12. 11	(株)吉池旅館	湯本	
	<small>はこねとざんてつどうはやかわきょうりょう</small> 箱根登山鉄道早川橋梁	〃 11. 6. 7	箱根登山鉄道(株)	塔之澤～大平台	
	<small>みついすいしょうえん (きゅうみついたかみちべつそう) ほんかん</small> 三井翠松園 (旧三井高達別荘) 本館	〃 12. 12. 4	ヒューリック(株)	小涌谷	
	<small>かんすいろうほんかんきたとう ほんかんみなみどう べっかん</small> 環翠楼本館北棟、本館南棟、別館	〃 13. 8. 28	(株)環翠楼	塔之澤	
	<small>しんざんそう (きゅうふじやまらいたべつそう)</small> 神山荘 (旧藤山雷太別荘)	〃 13. 10. 12	(宗)世界救世教	強羅	
	<small>はこねこわきえんきひんかん (きゅうふじたへいたろうべつそう) げいひんかん</small> 箱根小涌園貴賓館 (旧藤田平太郎別荘)、迎賓館	〃 13. 11. 20	藤田観光(株)	二ノ平	
	<small>はくろんどうちやえんはくろんどう ふせんあん よりつき はくろくどう たいじさい</small> 白雲洞茶苑白雲洞、不染庵、寄付、白鹿湯、対字齋	〃 13. 11. 20	箱根登山鉄道(株)	強羅	
	<small>しょうげんじほんどう (きゅういまむらしげぞうべつそう) くり</small> 正眼寺本堂 (旧今村繁三別荘)、庫裏	〃 14. 2. 14	(宗)正眼寺	湯本	
	<small>ふくずみろうしゅおく ちゃしつ</small> 福住楼主屋、茶室	〃 15. 3. 18	(個人)	塔之澤	
<small>ふくずみりよかんべつそうしゅおく、いしぐら</small> 福住旅館別荘主屋、石蔵	〃 15. 3. 18	〃	湯本		

(2) 国登録文化財

種 別	件 名	登録年月日	所有者	所 在	備考
建 造 物	<small>でやまえんてい</small> 出山堰堤	〃 16. 7. 23	神奈川県	大平台	
	<small>かんのんざかえんてい</small> 観音坂堰堤	〃	〃	湯本茶屋	
	<small>はこねゆもと あかつきてい</small> 箱根湯本ホテル暁亭	〃 17. 7. 12	東海交通（株）	湯本茶屋	
	<small>はこねたいようさんそうほんかん、べっかん</small> 箱根太陽山荘本館、別館	平成 18. 11. 29	（個人）	強羅	
	<small>とうのさわいちのゆほんかん</small> 塔之澤一の湯本館	〃 21. 8. 7	（株）一の湯	塔之澤	
	<small>みかわやりよかんほんかん</small> 三河屋旅館本館	〃 23. 10. 28	藤田観光（株）	小涌谷	
	<small>まつのちややいなかや ちゅうおうとう よくしつとう しょうげつ</small> 松の茶屋田舎家、中央棟、浴室棟、松月	〃 25. 3. 29	（公財）三井文庫	湯本	
	<small>かんざん</small> 環山	〃 27. 3. 26	（個人）	木賀	
	<small>やまぐちけじゅうたくしゅおく</small> 山口家住宅主屋	〃 27. 11. 17	〃	大平台	
	<small>りゅうぐうでんほんかん</small> 龍宮殿本館	〃 29. 6. 28	（株）プリンスホテル	元箱根	
有形民俗文化財	<small>はこねざいくのせいさくようぐおよびせいひん</small> 箱根細工の製作用具及び製品	〃 30. 3. 8	箱根町	湯本	

(3) 国登録記念物

種 別	件 名	登録年月日	所有者	所 在	備考
名 勝	<small>おんしはこねこうえん</small> 恩賜箱根公園	平成 25. 8. 1	神奈川県	元箱根	
	<small>ごうらこうえん</small> 強羅公園	〃	箱根登山鉄道（株）	強羅	
	<small>しんせんきょう</small> 神仙郷	〃	（宗）世界救世教	〃	

(4) 日本遺産

種 別	件 名	指定年月日	所有者	所 在	備考
	<small>たびびとたちのそくせきのこるゆうきゅうのいしだたみみち-はこねはちりてめぐるはるかなえどのたびび</small> 旅人たちの足跡残る悠久の石畳道—箱根八里で巡る遥かな江戸の旅路	平成 30. 5. 24	-	（小田原～）湯本～箱根（～函南、三島）	

(5) 県指定文化財

種 別	件 名	指定年月日	所有者	所 在	備考
絵 画	しほんぼくがらかんず 紙本墨画羅漢図	昭和 42. 2. 3	(宗) 早雲寺	湯本	
	しほんぼくがそうらんじほんどうふすまえ 紙本墨画早雲寺本堂襖絵	〃	〃	〃	
	しほんちゃくしよくびわしょうきんず 紙本著色枇杷小禽図	〃	〃	〃	
	しほんちゃくしよくほうじょううじつなぞう 紙本著色北条氏綱像	〃	〃	〃	
	しほんちゃくしよくほうじょううじやすぞう 紙本著色北条氏康像	〃	〃	〃	
	しほんぼくがたんさいきふず 紙本墨画淡彩機婦図	昭和 59. 11. 22	〃	〃	
	彫 刻	もくぞうぼさつとう 木造菩薩頭	〃 41. 7. 19	(宗) 興福院	元箱根
もくぞうふげんぼさつぞう 木造普賢菩薩坐像		〃	〃	〃	
もくぞうじぞうぼさつりゅうぞう 木造地藏菩薩立像		〃 38. 9. 20	(宗) 正眼寺	湯本	
もくぞうしんりゅうぞう しんりゅうぞう だんしんりゅうぞう じょしんりゅうぞう 木造神立像 (神立像、男神立像、女神立像)		平成 25. 3. 29	(宗) 箱根神社	元箱根	
もくぞうじょしんりゅうぞう 木造女神立像		〃	〃	〃	
もくぞうだんしんりゅうぞう 木造男神立像		〃	〃	〃	
どうぞうだんしんざぞう 銅造男神坐像		〃	〃	〃	
工 芸	そうらんじどうしょう 早雲寺銅鐘	昭和 44. 12. 2	(宗) 早雲寺	湯本	
無形民俗文化財	ゆだてししまい 湯立獅子舞	〃 29. 12. 3	仙石原神楽保存会	仙石原	
	ゆだてししまい 湯立獅子舞	〃	宮城野獅子舞保存会	宮城野	
天 然 記 念 物	じゅんりん ヒメシヤラの純林	〃 28. 12. 22	(宗) 箱根神社	元箱根	
	はこねふたごやま ふうしょうていぼくしよくぶつぐんらく 箱根二子山の風衝低木植物群落	〃 48. 5. 18	神奈川県	畑宿	
	そうらんじりん 早雲寺林	〃 53. 6. 23	(宗) 早雲寺	湯本	

(6) 町指定文化財 (※は現在、郷土資料館で保管しています)

種 別	件 名	指定年月日	所有者	所 在	備考
建 造 物	そうろうんじほんどう・そうもん・しょうろう 早雲寺本堂・惣門・鐘楼	平成 15. 6. 10	(宗) 早雲寺	湯本	
絵 画	たいこうひでよしぞう 太閤秀吉像	昭和 38. 2. 20	箱根町	湯本	※
	ななゆ しおり 七湯の枝折	〃 41. 10. 4	〃	〃	※
	しほんちゃくしよくいしびきずびょうぶ 紙本著色石曳図屏風	〃 51. 1. 19	(株) 和泉館	〃	
	しほんちゃくしよくたんせいしょうにんえことばでん 紙本著色弾誓上人絵詞伝	平成 3. 3. 29	(宗) 阿弥陀寺	塔之澤	※
	そうろうんじれきだいがぞう 早雲寺歴代画像	〃 4. 4. 9	(宗) 早雲寺	湯本	
	はこねごんげんみえい 箱根権現御影	〃 10. 1. 19	(宗) 箱根神社	元箱根	
	しょうげんじほんどうふすまゑ 正眼寺本堂襖絵	〃 12. 12. 8	(宗) 正眼寺	湯本	
彫 刻	せんじゅかんのりゅうぞう 千手観音立像	昭和 46. 3. 31	(宗) 興福院	元箱根	
	もくぞうあみださんぞんぞう 木造阿弥陀三尊像	〃 51. 1. 19	(宗) 阿弥陀寺	塔之澤	
	もくぞうじぞうぼさつりゅうぞう 木造地藏菩薩立像	平成 6. 2. 15	(宗) 正眼寺	湯本	
工 芸	もくぞうがんえま 木象嵌絵馬	昭和 49. 7. 1	(宗) 白山神社	湯本	※
	はこねざいくさんじゅうろくたまご 箱根細工三十六玉子	〃	(個人)	湯本茶屋	※
	せりわん 芹椀	平成 4. 4. 9	(宗) 早雲寺	湯本	
文 書	しほんぼくしよ おだわらほうじょうとら しゅいんもんじょかたぎりかつもと しよじょう 紙本墨書小田原北條虎の朱印文書片桐且元の書状	昭和 38. 2. 20	箱根町	湯本	※
	しほんぼくしよきんせい しよ 紙本墨書禁制の書	〃	〃	〃	※
	かつまたえいいちけこもんじよ 勝俣栄一家古文書	〃 46. 3. 31	(個人)	仙石原	※

(6) 町指定文化財 (※は現在、郷土資料館で保管しています)

種別	件名	指定年月日	所有者	所在	備考
文書	<small>ふじまがりけもんじよ</small> 藤曲家文書	昭和 49. 7. 1	箱根町	湯本	※
	<small>はこねおせきしよにつきかきぬき</small> 箱根御関所日記書抜	〃 51. 1. 19	〃	〃	※
	<small>ほうじょうしれきだいもんじよ</small> 北条氏歴代文書	平成 9. 3. 5	(宗) 早雲寺	〃	
	<small>はこねさんえんぎならびにじよ</small> 箱根山縁起并序	〃 10. 1. 19	(宗) 箱根神社	元箱根	
墨蹟	<small>いてんそうせいぼくせきるい</small> 以天宗清墨蹟類	平成 9. 3. 5	(宗) 早雲寺	湯本	
考古	<small>じょうもんしきどきへん</small> 縄文式土器片	昭和 38. 2. 20	箱根町	湯本	※
	<small>やよいしきどき</small> 弥生式土器	〃	〃	〃	※
	<small>おおしばいせきしゆつどひん</small> 大芝遺跡出土品	平成 12. 12. 8	〃	〃	※
歴史資料	<small>はこねじんじやえま</small> 箱根神社絵馬	〃 4. 12. 22	(宗) 箱根神社	元箱根	
	<small>じぞうぼさつりゅうぞうたいないのうにゆうひん</small> 地藏菩薩立像胎内納入品	〃 6. 2. 15	(宗) 正眼寺	湯本	
	<small>ふじや</small> 富士屋ホテルレジスタブック	〃 11. 6. 22	富士屋ホテル(株)	宮ノ下	
有形民俗文化財	<small>あみだじ ひやくまんべんでんりん</small> 阿弥陀寺の百万遍転輪	〃 6. 12. 19	(宗) 阿弥陀寺	塔之澤	
史跡	<small>とうこうあんくまのごんげんきゆうせき</small> 東光庵熊野権現旧跡	昭和 40. 11. 30	箱根町	芦之湯	
	<small>さい かわら</small> 賽の河原	〃 47. 12. 20	(宗) 興福院	元箱根	
	<small>はこねごんげんべつとう ぼち</small> 箱根権現別当の墓地	〃	箱根町	〃	
	<small>しらいしじぞう</small> 白石地藏	〃 51. 1. 19	(個人)	湯本	
天然記念物	<small>なら せいそくち</small> ヒメハルゼミ並びに棲息地	〃 40. 11. 30	(宗) 早雲寺 他	湯本	
	ハコネサンショウウオ	〃 44. 3. 31		須雲川	
	ハコネコメツツジ	〃 46. 8. 20		自生地	

(7) 町登録特定歴史的建造物

件名	指定年月日	所有者	所在	備考
<small>ふじやほてるほんかん・しょくどうほか6とう</small> 富士屋ホテル本館・食堂他6棟	平成 30. 5. 1	富士屋ホテル(株)	宮ノ下	

3. 行政組織（令和3年4月1日現在）

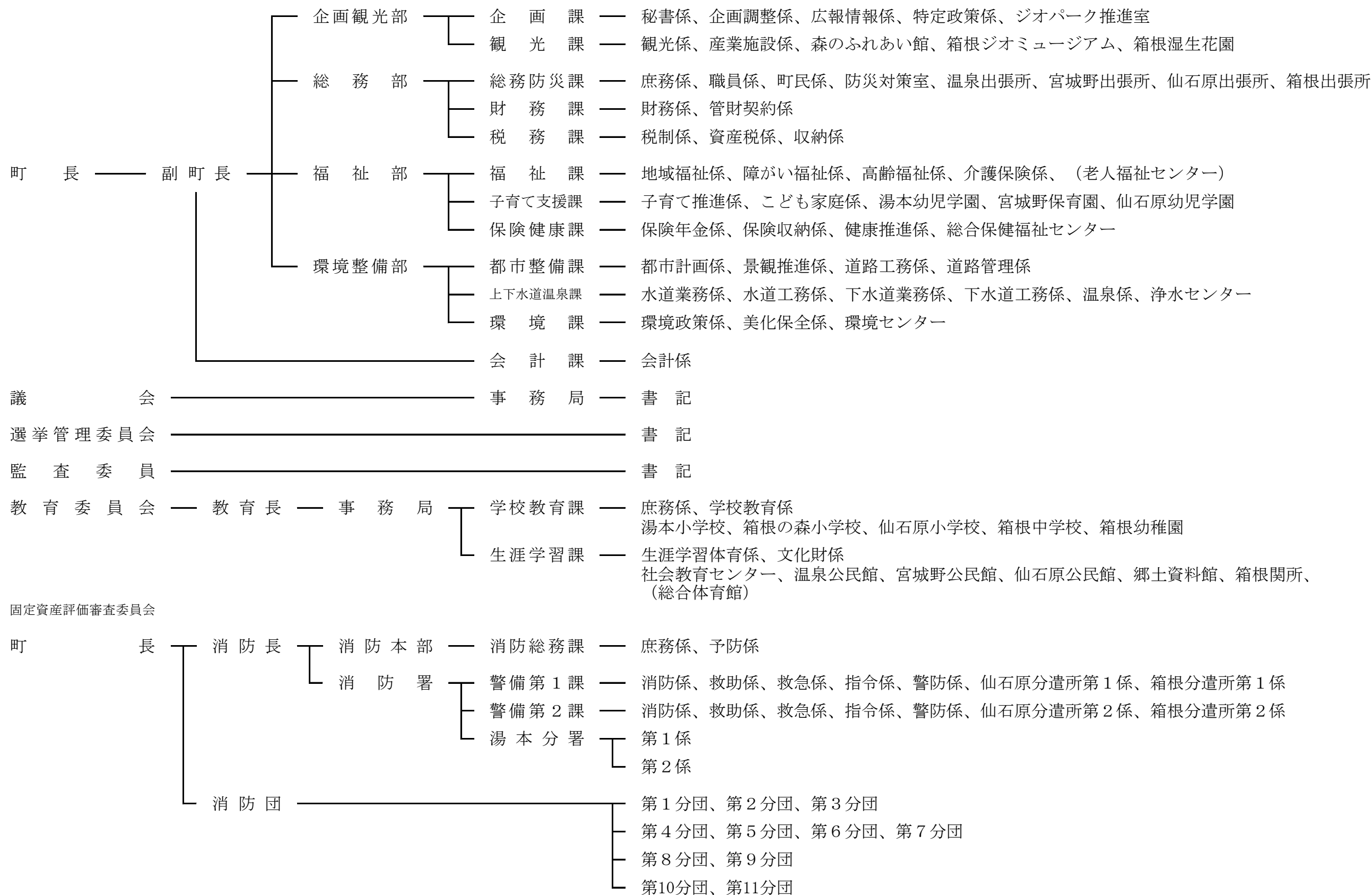

4. 議会組織

(平成25年9月30日～)

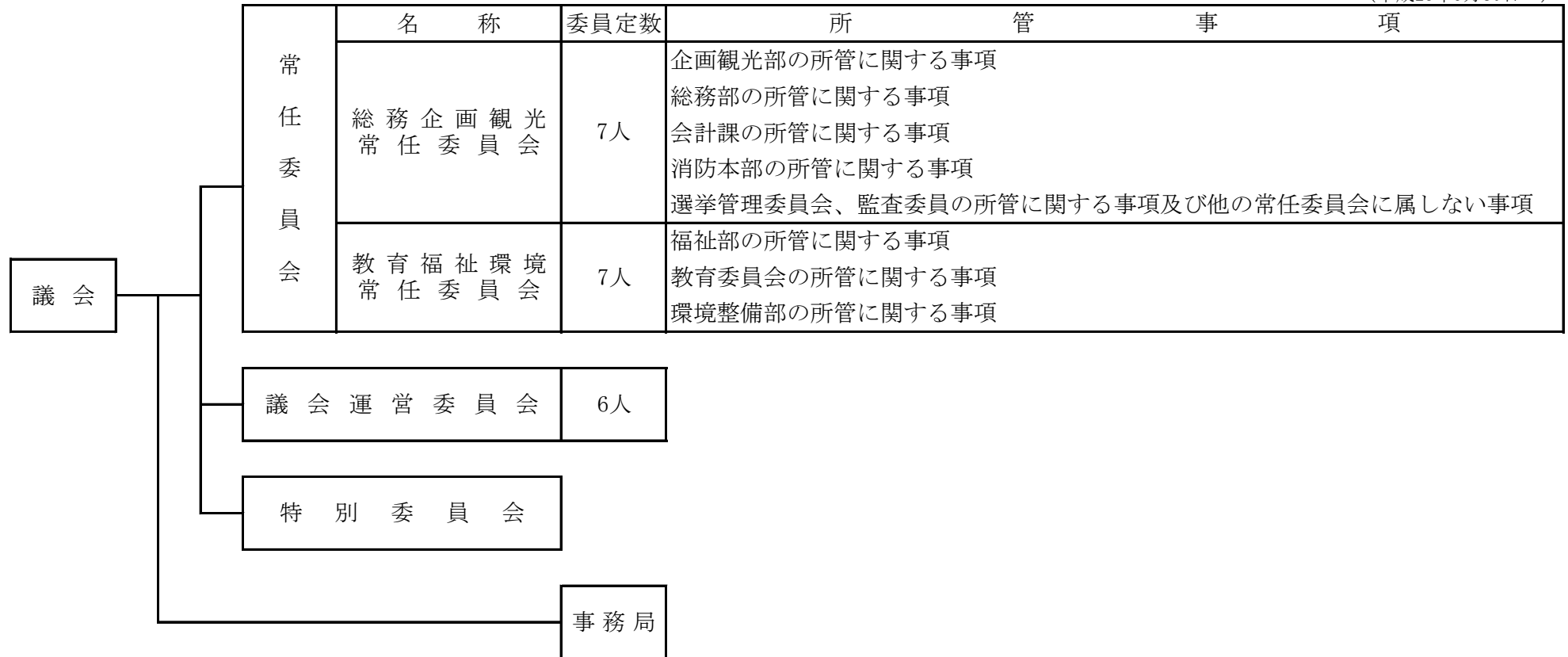

5. 観光公園

名称	所在地	面積 (ha)	施設
早雲公園	湯本	0.5	あずま屋・テーブル・ベンチ
弁天山清流公園	畑宿	0.4	マス釣場・トイレ・テーブル・ベンチ
金時公園	仙石原	0.2	あずま屋・トイレ・テーブル・ベンチ
箱根やすらぎの森	箱根	44.4	あずま屋・トイレ・テーブル・ベンチ

注) 森のふれあい館のみ有料

環境整備部都市整備課、企画観光部観光課

6. 都市計画駐車場

名 称	所 在 地	供用開始年月日	面 積 (ha)	駐車台数
八丁駐車場	元箱根字八丁108-1他	平成3年4月1日	0.26 (一部供用開始)	大型5台 普通24台
宮ノ下駐車場	宮ノ下字大東128他	平成4年8月1日	0.12	大型2台 普通46台 身障者用1台

環境整備部都市整備課

7. 都市公園等

(令和2年3月31日)

名 称	所 在 地	開 設 年 月 日	面 積 (ha)	施 設 内 容	
御 殿 公 園	元箱根字御殿8-1他	昭和54年6月25日	0.27	あずま屋、トイレ、水飲み場、擬木スツール、ベンチ、ブランコ、すべり台、砂場	
石 原 公 園	大平台字石原542-1他	昭和55年6月25日	0.07	パーゴラ、トイレ、水飲み場、将棋盤付自然石テーブル、ベンチ、すべり台、鉄棒、砂場	
小 田 原 町 公 園	箱根字小田原町136-1	昭和56年6月1日	0.17	トイレ、水飲み場、テーブル、ベンチ、砂場、スプリング遊具、ストレッチベンチ	
宮 城 野 園 地	宮城野字上河原地内	昭和57年9月18日	0.28	あずま屋、パーゴラ、野外炉、水飲み場、手洗場、テーブル、ベンチ	
唐 沢 公 園	仙石原字唐沢555	昭和58年3月16日	0.25	ベンチ	※
神 明 町 公 園	湯本字前田190-1他	昭和58年12月24日	0.23	パーゴラ、トイレ、水飲み場、ベンチ、ストレッチベンチ、木製複合遊具、砂場	※
宮 ノ 下 緑 地	宮ノ下字蛇骨及び上ノ山地内	昭和60年4月18日	0.7	あずま屋、テーブル、ベンチ	
上 河 原 公 園	宮城野字上河原921他	昭和61年3月31日	0.13	パーゴラ、トイレ、水飲み場、テーブル、ベンチ、ブランコ、砂場	※
芦 川 町 広 場	箱根字芦川町279-1	昭和61年10月2日	0.11	水飲み場、ベンチ、すべり台、ブランコ、砂場、スプリング遊具	
向 山 公 園	強羅字向山1320-670他	平成元年8月30日	0.15	パーゴラ、トイレ、水飲み場、テーブル、ベンチ、すべり台、砂場	
仙 石 原 公 園	仙石原字川向842他	平成4年8月1日 (一部供用開始)	1.14	管理事務所(いこいの家)、自然観察路(憩いの森)運動広場(ゲートボール場)、つどいの広場、野外ステージ、トイレ、水飲み場、ベンチ、鉄棒、砂場、ターザンロープ、健康遊具、複合遊具	※
こ だ も の 広 場	二ノ平字二ノ平1063-8	平成4年8月7日	0.02	水飲み場、ベンチ、ブランコ	
大平台ふれあい広場	大平台字大向420-9他	平成4年8月7日	0.11	水飲み場、トイレ、ベンチ	※
高原ふれあい広場	仙石原字六郎兵衛1246-289他	平成4年8月7日	0.31	パーゴラ、水飲み場、テーブル、ベンチ、すべり台、ブランコ、砂場	
山 崎 公 園	湯本字山崎下139-8他	平成17年3月19日	0.18	あずま屋、トイレ、水飲み場、テーブル、ベンチ、ストレッチベンチ、スプリング遊具	

注) ※は町指定第1次避難場所(箱根町地域防災計画による)

環境整備部都市整備課

8. 老人福祉施設

名 称	開 設 年 月 日	構 造 ・ 床 面 積	施 設 内 容
老人福祉センター やまなみ荘	昭和54年12月16日	鉄筋コンクリート造3階建（地階部分、駐車場） 1,962.82㎡	1 F 浴室、会議室、事務室 2 F 集会室、娯楽室、休養室（図書室） 3 F 講座室、実習指導室、機能回復訓練室、健康相談室、生活相談室

福祉部福祉課

9. 子どもの遊び場

名 称	所 在 地	所 有 区 分	面 積
総 数	-	-	㎡ 3,335
前 田 町 営 住 宅 子どもの遊び場	湯 本162	町	168.05
小 涌 谷 町 営 住 宅	小涌谷439	町	144
宮 城 野 町 営 住 宅	宮城野426	町	206.35
仙石原町営住宅（A・B棟）	仙石原533	町	110
仙石原町営住宅（C・D棟）	〃	町	234
第2上河原町営住宅	宮城野890-1	町	163
湯 本 白 石 地 蔵 子どもの遊び場	湯 本779	私	386
湯 本 茶 屋	湯本茶屋65-1	町	176
藤 曲	大平台317-1他	町	636
宮 城 野	宮城野101	町	260
宮 城 野 宮 川	〃 704	町	259
芦 之 湯	芦之湯90-1	私	350
元 箱 根	元箱根39-10	町	243

上段・福祉部福祉課、下段・環境整備部都市整備課

10. 主な社会教育施設

名 称	開館年月日	構 造	面 積 (m ²)		施 設 内 容
仙石原文化センター	昭和57年7月22日	鉄筋コンクリート造 地上3階	建築面積 延床面積	1,839.0 2,585.0	ホール、会議室、和室、音楽室、図書室
郷土資料館	昭和58年7月21日	鉄筋コンクリート造 地上3階地下1階	敷地面積 建築面積 延床面積	1,481.67 737.707 1,979.183	展示室、学習室、図書室、収蔵庫、研究室、工作室、写場、暗室
社会教育センター	昭和63年2月2日	鉄筋コンクリート造 地上3階地下1階	敷地面積 建築面積 延床面積	3,092.95 725.52 2,654.23	図書室、図書保存室、大小浴室、ふらっとルーム、ギャラリー、作法室、プレイルーム、視聴覚音楽室、茶室、工芸工作室、調理室、会議室、軽スポーツ室
総合体育館 「星槎レイクアリーナ箱根」	平成9年4月1日	鉄骨鉄筋コンクリート造 一部鉄筋コンクリート造・鉄骨造 地下1階 地上2階 外部タイル貼り仕上げ	敷地面積 建築面積 延床面積	17,538.68 4,149.91 5,864.81	☆メインアリーナ：○バスケットボール・バレーボール2面（兼用）○バドミントン6面（兼用）○観覧席（固定席）452席○ランニングコース170m ☆サブアリーナ：○バレーボール1面（兼用）○バドミントン2面（兼用） ☆トレーニングルーム ☆会議室 ☆その他：○ロビー○ラウンジ○更衣室○シャワー室○控室○幼児室
箱根関所・箱根関所資料館	昭和40年5月28日 リニューアル (箱根関所のみ) 平成19年4月1日	箱根関所 木造平屋（一部2階建） 箱根関所資料館 木造平屋	敷地面積 建築面積 敷地面積 建築面積	9,402.34 445.03 395.83 395.83	箱根関所：大番所・上番休息所、足軽番所、遠見番所、厩、雪隠、京口御門、江戸口御門、外屋番所、管理棟 箱根関所資料館：展示室（旧館・新館）

教育委員会生涯学習課

11. 夜間照明施設

名 称	設置年月日	照 明 柱 の 規 模			面 積	利用期間	利用時間	使 用 料	
		種 類	数	高 さ				一 般	登 録 団 体
湯本地域スポーツ施設 運 動 場	昭和53年7月27日	鋼管三本組鉄塔	基	m	m ²	通年	18:00 ~ 22:00	円	円
箱根中学校運動場	昭和52年7月27日	〃	4	20	7,821	4/1~10/31	18:30 ~ 21:30	8,000	4,000

教育委員会生涯学習課

12. 第3次産業就業者数の割合全国ベスト10

順位	都道府県	市(区)町村	割合(%)	順位	都道府県	市(区)町村	割合(%)
1	福島県	檜枝岐村	93.4	6	福岡県	中央区	89.8
2	沖縄県	座間味村	92.4	7	東京都	渋谷区	89.3
3	群馬県	草津町	90.7	8	神奈川県	箱根町	89.1
4	東京都	千代田区	90.2	9	沖縄県	渡嘉敷村	89.1
5	北海道	中央区	90.1	10	東京都	新宿区	88.7

平成27年国勢調査

13. 入湯客全国ベスト10

順位	平成29年度		30年度		令和元年度		2年度		
	市町村名	入湯客数	市町村名	入湯客数	市町村名	入湯客数	市町村名	入湯客数	前年比
1	箱根町	5,725,124	箱根町	5,444,757	箱根町	4,945,980	箱根町	3,043,144	61.5%
2	札幌市	3,246,170	札幌市	3,187,655	熱海市	3,078,991	熱海市	1,509,746	49.0%
3	熱海市	2,932,734	熱海市	2,936,007	札幌市	3,039,340	札幌市	1,378,243	45.3%
4	日光市	2,706,187	日光市	2,758,113	日光市	2,628,751	神戸市	1,302,594	55.7%
5	神戸市	2,504,921	伊東市	2,321,791	浜松市	2,477,510	日光市	1,296,422	49.3%
6	伊東市	2,408,760	別府市	2,220,331	神戸市	2,337,963	伊東市	1,283,064	56.3%
7	別府市	2,243,350	神戸市	2,176,254	伊東市	2,280,888	渋川市	1,238,618	58.0%
8	渋川市	2,178,580	渋川市	2,135,483	別府市	2,182,469	浜松市	1,209,100	48.8%
9	草津町	1,809,955	草津町	1,657,689	渋川市	2,134,780	草津町	1,054,071	55.2%
10	高山市	1,747,508	仙台市	1,644,674	草津町	1,909,370	別府市	989,253	45.3%

注) 1. 入湯客数は、入湯税課税対象者

2. 箱根町では、平成13年4月1日より日帰り入湯税の課税を開始したものの。

総務部税務課

14. 町（関連）施設及び資料提供先一覧

名 称	所 在 地	電 話	名 称	所 在 地	電 話
箱 根 町 役 場	湯本256	85-7111	郷 土 資 料 館	湯本266	85-7601
温 泉 出 張 所	宮ノ下105	82-2742	畑 宿 寄 木 会 館	畑宿103	85-8170
宮 城 野 出 張 所	宮城野625	82-2743	老人福祉センターやまなみ荘	強羅1320-185	82-1211
仙 石 原 出 張 所	仙石原842	84-8404	宮 城 野 保 育 園	宮城野140	82-2543
箱 根 出 張 所	箱根1	83-6004	仙 石 原 幼 児 学 園	仙石原981	84-8386
仙 石 原 浄 水 セ ン タ ー	仙石原1246	84-6912	湯 本 幼 児 学 園	湯本392	85-5444
宮 城 野 浄 水 セ ン タ ー	木賀1307	82-5847	箱 根 幼 稚 園	箱根561	83-6159
環 境 セ ン タ ー	芦之湯84	83-6596	湯 本 小 学 校	湯本399	85-5414
総 合 保 健 福 祉 セ ン タ ー	宮城野881-1	85-0800	箱 根 の 森 小 学 校	宮城野225	82-3038
消 防 本 部	宮ノ下467-1	82-4512	仙 石 原 小 学 校	仙石原981	84-8049
湯 本 分 署	湯本698	85-5203	箱 根 中 学 校	二ノ平1154	82-3000
仙 石 原 分 遣 所	仙石原17	84-8842	社 会 教 育 セ ン タ ー	小涌谷520	82-2694
箱 根 分 遣 所	元箱根102	83-6642	仙 石 原 文 化 セ ン タ ー	仙石原842	84-8387
箱 根 関 所 管 理 事 務 所	箱根1	83-6635	宮 城 野 温 泉 会 館	宮城野922	82-1800
箱 根 湿 生 花 園	仙石原817	84-7293	箱 根 水 道 パ ー ト ナ ー ズ (株)	宮城野626-11	82-4306
森 の ふ れ あ い 館	箱根381-4	83-6006	箱 根 水 道 セ ン タ ー		
箱 根 ジ オ ミ ュ ー ジ ア ム	仙石原1251	83-8140	企 業 庁 酒 匂 川 水 系 ダ ム 管 理 事 務 所	開成町吉田島2489-2	0465-83-7215
箱 根 町 総 合 体 育 館	元箱根164-1	86-3300	足 柄 発 電 管 理 所		
「星槎レイクアリーナ箱根」			関 東 運 輸 局 神 奈 川 運 輸 支 局	平塚市東豊田369-10	050-5540-2038
			湘 南 自 動 車 検 査 登 録 事 務 所		
			小 田 原 保 健 福 祉 事 務 所	小田原市荻窪350-1	0465-32-8000

名 称	所 在 地	電 話	名 称	所 在 地	電 話
県西土木事務所小田原土木センター	小田原市東町5-2-58	0465-34-4141			
小 田 原 警 察 署	小田原市荻窪350-1	0465-32-0110			
箱 根 登 山 鉄 道 (株)	小田原市城山1-15-1	0465-32-6821			
伊 豆 箱 根 鉄 道 (株)	静岡県三島市大場300	055-977-1273			
(株)プリンスホテル 箱根園	元箱根139	83-1151			
小 田 急 電 鉄 (株)	東京都新宿区西新宿1-8-	03-3349-2301			
箱 根 登 山 バ ス (株)	小田原市東町5-33-1	0465-35-1201			
伊 豆 箱 根 バ ス (株)	静岡県三島市大場300	055-977-1212			
小 田 原 ガ ス (株)	小田原市扇町1-30-13	0465-32-2777			
箱根温泉旅館ホテル協同組合	湯本211-1	85-5571			
(一財)箱根町観光協会	湯本256	85-5443			
箱 根 ロ ー プ ウ ェ イ (株)	小田原市城山1-15-1	0465-32-2206			
箱 根 観 光 船 (株)	小田原市城山1-15-1	83-7722			
函 嶺 白 百 合 学 園	強羅1320	87-6611			
恵 明 学 園	宮ノ下413	82-2861			

注) 市外局番が記載されていないものはすべて0460

統計はこね

令和 3 年版

令和 4 年 3 月 発行

発行 箱根町

編集 箱根町企画観光部企画課広報情報係

〒250-0398

足柄下郡箱根町湯本 256

電話 0460 (85) 9572

FAX 0460 (85) 7577

Email web_kikakuka@town.hakone.kanagawa.jp



町のシンボルマーク（昭和 61 年 9 月 30 日制定）