

広報はごね

平成30年 5 月号
2018 May No.719



●Contents●

- 01(表紙) 大平台山車 (大平台)
- 02 「箱根土曜塾」の受講者を募集します
- 05 狂犬病予防接種のお知らせ
- 07-10 箱根町の子ども・子育て支援

中学3年生の保護者の皆様へ「箱根土曜塾」の受講者を募集します

高等学校入学試験の受験対策として、中学3年生を対象に「箱根土曜塾」を開講します。対象生徒 町内在住の中学3年生

科目 英語・数学
開講場所 社会教育センター
教材費 一人につき 月3,000円

※要保護世帯または生活保護法に基づく保護を受けている世帯および準要保護世帯については、2分の1を減免(月1,500円)
開講期間・回数 8月下旬から平成31年2月上旬まで・延べ25回(予定)
※毎週土曜日開講を基本とし、夏期・冬期講習も実施予定
開講時間 午前9時から午後3時10分まで

講師 「箱根土曜塾」の運営を委託する民間の進学塾の講師
提出書類 所定の受講申込書
※減免対象世帯については、減免申請書も提出してください。
提出場所 教育委員会学校教育課

申込期限 5月31日(木)
申込・照会先 教育委員会学校教育課
☎85-7600

老人クラブに 入りませんか

老人クラブは、主に60歳以上の方が自主的に集まり、社会奉仕や地域の担い手として活動しています。また、各種スポーツやレクリエーションなどの活動を通じて健康寿命の延伸を指すとともに、会員間の親睦を深めています。

○主な活動内容
・グラウンドゴルフ大会
・はつらつスポーツ大会
・研修旅行
・やまなみ芸能大会
・地域の清掃活動 など

○入会方法
入会を希望する方は、福祉課まで問い合わせてください。お住まいの地域で活動しているクラブを紹介しします。
照会先 福祉課
☎85-7790

箱根路森林浴ウォーク 2018 当日参加者募集

緑の息吹を感じながら、初夏の箱根を歩きましょう。
日時 5月20日(日)(小雨決行)
集合 8時
スタート 9時

スタート・ゴール会場 星槎レ

イクアリーナ箱根 コース

◎芦ノ湖一周コース(22km)
星槎レイクアリーナ箱根、芦ノ湖西岸、箱根関所、元箱根、箱根園、星槎レイクアリーナ箱根

※今回は、芦ノ湖一周コースのみとなります。
対象 健康で大会の決まりおよびウォークマナーを守る方(小学生以下は保護者の同伴が必要です)

参加費 1,500円(中学生以下は無料。参加費にはガイドブック、記念品、傷害保険料などを含む)
申込・照会先 箱根路森林浴ウォーク実行委員会
☎85-7601



工業統計調査に 協力をお願いします

平成30年6月1日現在で全国一斉に『平成30年工業統計調査』が行われます。製造業を営む事業所が対象となりますので、調査への協力をお願いします。
照会先 総務防災課
☎85-9561

景観まちづくり協力店 新たに2店舗を認定!

3月29日、景観まちづくり協力店認定式を開催し、新たに箱根地域第5号店、温泉地域第2号店の認定をしました。本制度が始まった平成22年10月から通算で10店舗の認定です。

◎箱根地域第5号店
【寄木細工専門店 一茶(よせざ)】
代表者 松岡啓隆

◎温泉地域第2号店
【渡邊ベーカリー(わたなべベーカリー)】
代表者 渡邊貞明

店舗の種類 食品販売店
紹介 宮ノ下の国道1号沿いに位置する、明治24年に創業された、老舗のお店です。地域に根付くレトロでノスタルジックな雰囲気を出し外観が印象



町長との記念撮影(写真左:渡邊ベーカリー 渡邊氏 写真右:寄木細工専門店 一茶 松岡氏)

赤ちゃんママの教室

産後間もないお母さんと赤ちゃん、妊婦の方のための教室です。気軽に参加してください。

日時 6月12日(火) 10時45分~14時30分
場所 さくら館
内容 ベビーマッサージ、出産前後のママの食事(調理実習)

対象 生後2か月頃の赤ちゃん及びその母親、妊婦の方
持ち物 母子健康手帳、筆記用具、エプロン
申込方法 6月1日(金)までに電話で申し込んでください。
申込・照会先 子育て支援課 ☎85-9595

「スマートライフ教室」参加者募集のお知らせ

町の国民健康保険または後期高齢者医療保険に加入されている40歳以上の方を対象に、さくら館のプールを利用した水中運動と宮城野周辺の地形を利用したノルディック・ウォーキングの運動教室を開催します。健診結果でメタボリックシンドロームと言われた方、運動習慣を身に付けたい方、最近体型が気になってきている方など参加希望者を募集しています。水中運動は泳げなくても参加できます。水中運動かノルディックウォーキングのどちらか一方からでも参加できます。

日時 6月~平成31年2月頃までの木曜日・午後・全25回を予定しています。

「健康診査・がん検診の受診券を送付します」

今年度も6月から、各種健康診査およびがん検診が始まります。「受診券」は4月1日時点の登録で作成し、5月下旬に発送予定です。

受診には「受診券」が必要となりますので、健(検)診を受けるまで、大切に保管してください。

各種健診、がん検診についての詳細は「保健だより」に掲載しています。転入などにより「受診券」や「保健だより」が手元にない方は、連絡してください。

「胃がんリスク検診」のお知らせ

従来の胃がんバリウム検診に加え、平成26年度から、胃がんのリスク検診を導入しました。胃がんのリスク(危険性)を知り、予防に役立てましょう。

対象 町内に住所を有し、平成31年3月31日までに40・45・50・55・60・65・70歳のいずれかの年齢になる方

※次に該当する方は、対象年齢であっても正しい検査結果が得られないため、検診を受けられませんので注意してください。
▼食道、胃、十二指腸の病気で治療中の方

赤十字会員 増強運動月間

5月は、赤十字会員増強運動月間です。赤十字は、人道・博愛・平和を目標に、世界の国々と手を結び、人類の幸せと世界の平和のために、活動を続けている奉仕団体です。

この活動の経費は、ほとんどが、赤十字の人的な活動に賛同し、資金協力をしてくださる方に納めていただく活動資金(会費など)によってまかなわれています。

赤十字の活動や理念にご賛同いただき、一人でも多くの方からの支援をお願いします。

受付日時・場所 5月29日(火)10時~16時 役場庁舎前駐車場
対象 18歳~64歳の方
共催 箱根ライオンズクラブ
照会先 さくら館 ☎85-0800



人権問題の相談は 人権擁護委員へ 特設人権相談所開設

町には、法務大臣から委嘱を受けた5人の人権擁護委員がおり、人権問題に関する活動を行っています。
人権擁護委員は、人権侵害、家庭内の問題、隣近所のもめごとなど、人権問題についての相談に応じ、相談者の問題解決に向けての援助を行います。
次の日程で、人権相談所を開設しますので、気軽に相談してください。
日時 6月7日(木)13時～16時
場所 役場分庁舎4階第5会議室

※相談のある方は事前に連絡してください。
照会先 福祉課
☎8517790

箱根町学生消防団活動 認証制度がスタートしました!

地域防災力については消防団を中心に強化しているところですが、学生等の消防団の加入は、若年層の防災意識の醸成と将来の地域防災の担い手を育成する観点から重要です。
町では、消防団に所属する学

成人式実行委員を募集

来年1月14日(月)成人の日に開催を予定している成人式を、20歳を迎える皆さんで組織する「実行委員会」により運営します。
人生の大きな節目となる20歳の記念に、あなたが考えるアイデアを盛り込んで、「実行委員会」の企画・運営をしてみませんか。

応募資格 来年1月に成人式を迎える方(平成10年4月2日から平成11年4月1日までに生まれ、町内に在住の方)
※町外にお住まいでも、実家などが町内の方は応募できます。
募集人数 10名程度
申込方法 6月29日(金)までに、電話かメールで連絡してください。

申込・照会先 教育委員会生涯学習課 ☎8517601
☐shougai@town.hakone.kanagawa.jp

平成30・31年度 社会教育関係行政委員が 決まりました

平成30・31年度の社会教育関係行政委員に、次の方々を委嘱しました。(順不同・敬称略)

生等が、就職時に消防団活動が積極的に評価されるよう、学生消防団活動認証制度をスタートしました。

【学生消防団認証制度とは】
継続的に消防団活動を行い、地域社会へ多大なる貢献をした大学生等を対象に、その功績を町が認証し、就職活動をサポートすることが目的です。
※学生と企業の双方にメリットがあります。

学生は、就職活動を行う際に、消防団員として貢献してきた実績をアピールすることができ、企業側は、消防団活動を通して社会貢献してきた意識の高い人材を確保でき、事業所の災害対応力の向上にもつながります。

照会先 消防本部消防総務課
☎8214512

行政書士による成年後見・ 遺言・相続等無料相談会

自分自身や大切な家族の将来の安心に備え、気になることを相談してみませんか。
日時 5月21日(月)14時～16時
場所 役場分庁舎4階第5会議室

※申込みは不要ですが、事前予約も受け付けています。
照会先 箱根町地域包括支援セ

多重債務・金融犯罪 相談窓口のご案内

一人で悩まず、気軽に電話で相談してください。
「専門の相談員」が借金整理のアドバイスや情報を提供します。
財務省関東財務局横浜財務事務所

☎045163312335
(平日9時～12時、13時～17時)
・金融犯罪のお悩み相談
金融犯罪の被害が多発しています。「おかしいな?」と思ったらすぐに警察に相談してください。
※警察以外の相談窓口
財務省横浜財務事務所理財課
☎045128510981

箱根町小中学校生 全国大会出場者紹介

3月26日から30日まで、東京都辰巳国際水泳場で行われた第40回全国JOCジュニアオリンピックカップ春季水泳競技大会において、稲毛もあなさん(函嶺百合学園小学校5年生)が50m平泳ぎの部に出場しました。また、3月25日から31日まで、大阪シティ信用金庫スタジアム

(元箱根)、児島桂子・岡野恵美(箱根)、山下英久(湯本小学校)、富山永寿(箱根の森小学校)、塩澤慶祐(仙石原小学校)

◎社会教育委員

千葉哲也・小野美織(湯本)、石橋誠子(大平台)、石井修(宮ノ下)、高島和之(宮城野)、市川毅・勝俣晶子・辰原まさみ(仙石原)、高橋美穂(小田原市)、小笠原正記(社会教育センター)、平塚広(箱根中学校)、津田清(箱根の森小学校)

◎青少年指導員

安居院千春・端千春・鈴木美貴(湯本)、勝俣建吾(湯本茶屋)、小林誠(大平台)、金子弘恭・勝俣恵美子・金子裕子(宮ノ下)、松本卓・水野奏・勝俣広子(宮城野)、湯川耕一(強羅)、酒寄繁基・勝俣幸代・勝俣純子・大須賀通浩(仙石原)、大場征広(元箱根)、安藤弘毅・笹川満寿美・浅井秀樹(箱根)、山下大晃(湯本小学校)、中村貴之(箱根の森小学校)、佐藤裕久(仙石原小学校)、遠藤修平(箱根中学校)

◎スポーツ推進委員

富田桂一・杉山大真・真壁弘幸(湯本)、野沢まさみ(須雲川)、安藤勇次(大平台)、金子貞之(宮ノ下)、宮澤真樹子・勝俣文代(小涌谷)、豊田緑・清野正子・勝俣家明・勝俣保夫(宮城野)、齊藤義和・勝俣君代・神山みゆき・鈴木正興(仙石原)、中村万利子・大場剛

ダイアビック体験教室

日時 7月6日(金)13時30分～15時

場所 さくら館2階会議室
講座名 ダイアビック体験教室
内容 ゆったりとしたテンポの音楽を流しながら、1回の運動を3分程度にとどめ、数セット繰り返す有酸素運動(エアロビック)

対象 誰でも参加できます。(ただし、65歳以上を想定)
定員 30人(抽選)
服装 運動しやすい服装と靴(サンダルやスリッパは不可)
持ち物 汗拭きタオル、水分補給用飲料
申込期限 6月8日(金)まで
申込先 さくら館 ☎8510800

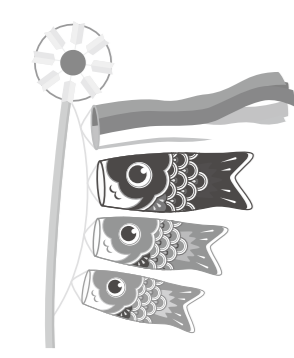

(大阪府)等で行われた第24回日本リトルシニア全国選抜野球大会に、菊川空翔さん(箱根中学校2年生)と鴻田樹さん(箱根中学校1年生)が所属する小田原足柄リトルシニアが出場しました。
※学年は大会開催時のものです。

【緊急輸送道路沿道建築物の耐震診断・改修費を補助します】
大地震の発生時に、緊急車両の通行、救急活動人員や災害支援助物資等の輸送を行う大動脈となる緊急輸送道路の機能を確保するために、沿道建築物の倒壊による道路閉塞を防ぐことが大変重要です。
町では、この緊急輸送道路となる沿道建築物の耐震化を図るため、29年度から耐震診断に要する経費の補助制度を開始し、また今年度より、耐震改修に要する経費の一部を補助します。
町民はもとより、観光される方の生命を守り、迅速な災害復旧・災害復興のため、建築物を所有される皆さまのご理解とご協力をお願いします。
緊急輸送道路 国道1号、国道138号、県道75号
補助金 耐震診断・要する経費の3分の2(上限240万円)

平成30年度の食品衛生責任者講習会(前期)を開催します。講習会を受講していない方は、食品衛生責任者講習会を受講してください。
日時 6月26日(火)14時～15時(13時30分から受付)
場所 仙石原文化センターホール
内容 食中毒予防について
対象 食品衛生責任者
※平成30年4月1日以降に講習会を受講していない方
持ち物 食品衛生責任者手帳、筆記用具
※車での来場は控えてください。
照会先 小田原保健福祉事務所 食品衛生課
☎046513218000
(内線) 3284

狂犬病予防注射のお知らせ

犬の登録と狂犬病予防注射を行います。会場は「お知らせはがき」と「愛犬手帳」を必ず持参してください。新しく犬を飼いだした方も会場に登録手続きと注射ができます。なお、昨年度から引き続き接種前に問診を実施しますので、お知らせはがき表面の問診欄に必要事項をご記入のうえ、会場へ来てください。会場で受けられない場合は、動物病院で注射を受け、獣医師が発行する「狂犬病予防注射済証」を環境課または出張所へ持参し、注射済票の交付を受けてください。

対象 生後91日以上の犬
料金 ①平成29年度までに登録済みの方 3,600円
②新しく犬を飼われた方 6,600円
③狂犬病予防注射済証を持参した方 550円
犬の登録変更(死亡・譲渡・失踪・転居など)手続きなどにつきましては、電話で問い合わせください。
照会先 環境課 ☎8519565

日	時	会場
5/15 (火)	8:50~9:05	山崎集会所前
	9:30~9:45	大平台集会所前
	10:20~10:35	芦之湯集会所前
	10:55~11:05	元箱根集会所前
	11:20~11:30	箱根集会所前
	11:55~12:05	畑宿(浜松屋横)
5/16 (水)	12:20~12:30	須雲川(鈴木宅前)
	9:00~9:35	箱根町役場公用車駐車場
	10:05~10:45	宮城野出張所
5/17 (木)	11:05~11:20	社会教育センター駐車場
	11:35~11:50	強羅向山公園
	9:00~9:10	宮ノ下駐車場
	9:40~10:10	出戸公園(子ども広場)
	10:25~11:05	仙石原文化センター
5/17 (木)	11:20~11:35	高原ふれあい広場
	11:50~12:00	星槎レイクアリーナ箱根駐車場

箱根町の子ども・子育て支援

照会先 子育て支援課 ☎ 85 - 9595

箱根町のこども・子育て支援について紹介します。P7～10までを取り外して保管するなどして、ご活用ください。



ママサポート事業（妊娠・出産・育児の切れ目のない支援）

ご夫婦がお子さんを望んだ時から、妊娠・出産・育児まで継続的に相談支援を行っています。

妊娠中から安心して出産・育児ができるよう、妊娠を届け出た時点から保健師などの専門スタッフが関わることで親しみやすく気軽に相談できる環境をつくるものです。

保健師や栄養士が妊婦さんの必要に応じて出産に対する不安や悩みの相談、必要なサービスや情報提供などを行うことにより妊娠から、出産・育児までサポートしていきます。

「森林セラピー」®が生み出す健康効果

箱根青ノ湖森林セラピー基地通信(その4)

生理・心理実験を都市部と森林部で行った結果、唾液の中のコルチゾールという「ストレスホルモン」が都市部に比べ、森林では濃度が低くなるということがわかりました。また、心拍の「ゆらぎ」の測定で、森林ではストレスの高い時に高まる「交感神経活動」が抑制され、リラックスした時に高まる「副交感神経活動」が増加するということが、さらに脳の前頭前野の活動が沈静化しリラックスすることもわかりました。免疫能についてもナチュラルキラー活性（がんに対する抵抗性）が高まることがわかりました。



箱根やすらぎの森でも澄んだ空気、心やすらぐ樹木からの香り、小鳥たちの鳴き声を体感することができます。晴れた穏やかな日は、ぜひ森林セラピーを体験しましょう！

照会先 森のふれあい館 ☎ 83 - 6006

箱根町「園・小・中学校一貫教育(分離型)」

箱根教育方針編

町では、平成27年度から園・小・中学校一貫教育（分離型）に取り組み、4年目を迎えました。平成30年度も引き続き「箱根を愛し かしこく やさしく たくましく」を箱根教育の合言葉に、①郷土箱根を知り、箱根を大切におもっつくりをする「箱育」、②学習意欲を高め、自分の将来の夢を叶える土台づくりをする「知育」、③豊かな人間性、社会性を育む、信頼される根っこづくりをする「徳育」、④健全な生活習慣を身につけ、体力を高め、たくましい未来を拓く体力づくりをする「体育」を4つの柱として、各幼稚園・保育園・幼児学園・小学校・中学校で園・小・中学校一貫教育（分離型）に取り組んでいきます。

～すべての園・学校で共有する方針～

箱根教育の合言葉

『箱根を愛し かしこく やさしく たくましく』



箱根教育の方針

先人からの文化・伝統・歴史を受け継ぎ、未来に大きな理想と明るい希望を持って、健康で豊かな生活を目指し、箱根の郷土を愛し、貢献できる人

箱育

知育

徳育

体育

出産費・育児費の助成

一定の所得階層の世帯の方が出産した場合に助成します。

助成額

- ・町民税非課税世帯 5万円
- ・所得税非課税世帯 3万円

乳幼児・児童の医療費の助成

乳幼児や児童が、病気などで受診した際の保険適用の診療に限り自己負担額を助成します。(所得制限なし)

対象 住民登録がある0歳から中学校卒業までの児童

ひとり親家庭などの医療費の助成

母子家庭などの方が病気等で受診した際の保険適用の診療に限り自己負担額を助成します。(所得制限あり)

対象 住民登録がある母(父)子家庭または祖父母などの養育者家庭

助成期間 児童が満18歳になった日以降の最初の3月31日まで

未熟児などの医療費の助成

体の発育が未熟なまま生まれ、入院を必要とする1歳未満の乳児に対し、その治療に必要な医療費を負担します。

対象 住民登録があり、出生時の体重が2000g以下、または対象となる症状があるため、指定養育医療機関において入院治療が必要な1歳未満の乳児

児童扶養手当

18歳到達後最初の3月31日を迎える前(障がいがある場合は20歳未満)の児童がいる母(父)子家庭で、児童を監督・保護している母(父)、または母(父)に代わり養育している方に対し、手当を支給します。(所得制限あり。また、対象児童が福祉施設などに入所している場合は非該当)



児童手当

児童を養育する家庭の安定と児童の健全な育成を図るため、児童を養育している方に対し、手当を支給します。

対象 15歳到達後最初の3月31日までの間にある児童を養育している方(所得制限あり)

手当額(月額)

- ・3歳未満 1万5,000円
- ・3歳以上～小学校卒業前
第1子・第2子 1万円
第3子以降 1万5,000円
- ・中学生 1万円
- ・所得制限額以上の方 5,000円

特別児童扶養手当

知能または身体に中程度以上の障がいを持つ20歳未満の児童を監督・保護している父、母または養育している方に対し、手当を支給します。(所得制限あり。また、対象児童が福祉施設などに入所している場合は非該当)



小児慢性特定疾患児の日常生活用具の給付

小児慢性特定疾患医療受診券を持っている方で、在宅での療養が認められる方に対し、日常生活用具を給付します。

ただし、他の制度により用具を受給する方は対象外となります。

子育て支援センター・サロン

0歳～未就園の児童とその家族に対し、憩いの場を提供します。

開所日 月～金曜日(祝日などを除く)

場所 仙石原子育て支援センター(仙石原幼児学園内)、湯本子育てサロン(湯本幼児学園内)

開所時間 9時30分～15時30分(12時～13時は閉所)

新規

宮城野子育てサロン開設

開所日 週3日

場所 宮城野保育園内

開所時間 9時～12時

みんなで地域で一緒に子育て

不妊・不育症治療費の助成

○一般不妊治療費

助成額は、12か月を1期間として、一般不妊治療に要した保険診療外の費用の2分の1とし、5万円を上限として助成します。

(1期間1回の申請になります。)

○不育症治療費

不育症診断後、助成額は、1治療期間に要した治療や検査のうち保険診療外の費用の2分の1とし、30万円を上限として助成します。

妊産婦・未熟児への訪問

妊婦健康診査の結果で指導が必要な方や、出生体重2500g未満など体の発育が未熟なまま生まれた赤ちゃんがいる家庭を対象に、保健師や助産師による訪問指導を行います。

妊婦健康診査の助成

妊婦健康診査(14回分)の費用を補助券方式で助成します。補助券は、母子健康手帳交付時に配布します。

対象 住民登録がある妊婦の方

取扱医療機関 県内および御殿場市内の医療機関(横浜市、川崎市、横須賀市内で受診する方は要事前連絡)

妊婦歯科健康診査の助成

妊娠中の歯科健康診査(1回分)の費用の一部を助成します。

対象 住民登録がある妊婦の方

自己負担額 500円(町民税非課税世帯および生活保護世帯は免除)

取扱医療機関 小田原歯科医師会協力医療機関

産後ケア事業

家族等の援助が受けられず、育児支援が必要な産後1年未満のお母さんを専門家が訪問し、家事や育児のサポート・相談などをします。

利用料の補助があります。

はこねっこ手帳(電子母子手帳)

お子さんの成長日記です。予防接種の管理や子育ての記録がスマートフォンからいつでも簡単便利に行えます。

はこねっこ誕生祝金の交付

町で出生した第2子以降のお子さんを養育する保護者の方に交付します。

交付額 第2子 10万円

第3子以降 20万円

申請期間 対象となるお子さんの出生の日から6か月以内

こんにちは赤ちゃん訪問

赤ちゃんが生まれた全ての家庭に助産師などが訪問し、赤ちゃんの体重測定や授乳、育児や産後の母親の健康状態などについて、支援します。

対象 生後4か月になるまでの赤ちゃんとその家族

訪問日 出生連絡票をもとに日程調整の連絡をした後、訪問をします。

妊娠から出産へ向けてのケア・サポート

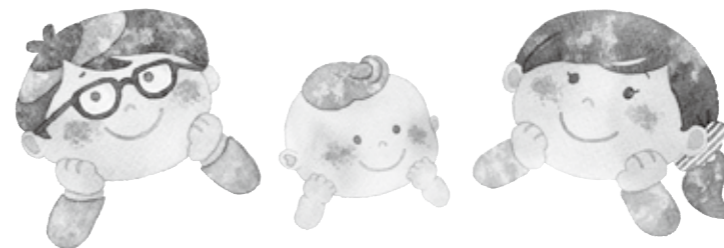



「箱根関所」



はこじ郎：お散歩が大好きなおいらが、今回やってきたのは、芦ノ湖！このほりにとっても有名な場所があるんだけど…

たま：ようこそ箱根関所へ。わたしは「たま」。箱根関所を訪れるみんなを見守っているのよ。よろしくね。

はこじ郎：こちらこそよろしく。箱根関所はどのような場所なのかな？

たま：箱根関所は東海道さつての難所である箱根山中に建てられたの。今の建物は、平成19年に当時の史料や発掘調査の結果をもとに、当時の場所、色、姿で完全に復元されたの。また、前面に芦ノ湖、背後には中央火口丘の一つである屏風山があって、幅の狭い土地になっているから監視の目を光らせるには最適な場所だったの。さらに、ここには箱根町断層と呼ばれる断層があって、箱根の山々の形成と密接に関連するとされているの。

はこじ郎：それは凄いなあ！地形を利用して当時の江戸を護っていたんだね！

たま：今は「箱根芦ノ湖“夢”劇場」というイベントを開催していて、関所改めの様子を面白おかしく演劇する「時代演目」や箱根関所長が案内する「ガイドツアー」など開催するから、みんなにも是非遊びに来てほしいわあ。

はこじ郎：どれも面白そうだね！また来たくなったよ！みんなも「箱根関所」に遊びに来てね！さあ〜、次はどこへ行ってみようかな。

箱根芦ノ湖“夢”劇場

箱根関所ステージ 5月の日程

獄屋敷 5/9(木)、5/16(木)、5/23(木)

ガイドツアー 5/12(土)、5/26(土)

時代演目 5/27(日)

関所改めとは関所を出入りする人をチェックすることよ



箱根関所マスコット「たま」

5月10日は地質の日です。地質とは大地の性質のこと。明治9年5月10日に、アメリカの地質学者ライマンらによって日本ではじめて広域的な彩色地質図「日本蝦夷地質要略之図」が出版されました。地質図とは、大地の性質を記録した地図のこと、どのような種類の石や地層が、どこに分布しているかを、記号や色で分かりやすく示してあります。箱根にも地質図があり、この地質図から、箱根の土台となる数百万年前の海の地層がどこに分布しているのか、数十万年前から始まった火山活動で形成された箱根の外輪山や中央火口丘の山々がどんな種類の岩石でできているのかなど、過去の箱根の大地の歴史を伺い知ることが出来ます。

また、明治11年5月10日には地質調査を扱う組織（内務省地理局地質課）も設けられました。このため、平成19年には5月10日が「地質の日」に制定されました。

箱根ジオミュージアムでは、この「地質の日」にちなんで、箱根の地図にぬり絵をして地質図をつくる特別イベントを開催

5月10日は地質の日 「ぬり絵で箱根の地質図を作ろう！」

します。私たちが地質をより身近に感じ、私たちの住んでいる大地の特徴について理解すること、より安心な暮らしが確保できるとともに地球や環境を大切にすることに繋がります。地質の日に、ぬり絵で箱根の地質図を作りながら、箱根の大地がどのようにできているのか、私たちの住んでいる箱根の大地について、一緒に学んでみませんか。

日時 5月10日(木)10時〜14時
(時間内随時開催)
場所 箱根ジオミュージアム
多目的室
所要時間 15分程度
照会先 箱根ジオミュージアム
☎ 83-8140



認定こども園・保育所

生後5か月から就学前の保育が必要なお子さんと3歳以上で保育または教育を希望するお子さんを対象としています。

●認定こども園（湯本幼児学園・仙石原幼児学園）

●保育所（宮城野保育園）

幼稚園

満3歳以上で教育を希望するお子さんを対象としています。

預かり保育の時間を17時30分まで延長し、月曜日から金曜日まで実施します。

●幼稚園（箱根幼稚園）

子育て相談

子育てについての悩みや不安がある方からの相談を受け付けます。

場所 町立幼児学園・保育園・幼稚園、子育て支援課

対象 0歳～就学前の児童の保護者など ※希望する方は、電話などで事前に連絡してください。

特別保育

家庭の事情でお子さんを一時的に保育ができなくなった場合や、休日に保育が必要となった場合に幼児学園・保育園で預かります。

●一時保育

場所 町立幼児学園・保育園

対象 3歳～就学前の集団保育で過ごすことができる児童

利用時間 8時30分～16時30分の間で必要な時間

保育料 1時間300円（町内に住民登録がない児童は450円）

※給食費、おやつ代が必要になる場合があります。

●乳幼児一時預かり

場所 町立幼児学園・保育園

対象 2か月～3歳未満

利用時間 8時30分～11時30分の間で必要な時間

利用料（1人当たり30分につき）

○生後12か月未満

・町内在住 250円

・町外在住 350円

○生後12か月以上36か月未満

・町内在住 200円

・町外在住 300円

※町外在住の方については、兄弟姉妹が町立幼児学園・保育園の在園児である場合に限りです。

●休日保育

場所 仙石原幼児学園

対象 町内在住で、3歳～就学前の集団保育で過ごすことができる児童

保育日 日曜日、祝日（12月29日～1月3日を除く）

保育料

・4時間 1,200円

・6時間 1,800円

・8時間 2,400円

※おやつ代が必要になる場合があります。

定員 1日20人

放課後児童クラブ

保護者の就労などにより、放課後、児童が帰宅しても保護者がいない家庭のお子さんを預かります。

場所

◎湯本こどもクラブ(湯本小学校内)

◎箱根こどもクラブ(箱根の森小学校内)

◎きんときクラブ(仙石原小学校内)

対象 小学校に就学している児童

開所日 月～金曜日（祝日などを除く）
および小学校の長期休業中の土曜日

開所時間 小学校の放課後～18時（夏・冬・春休み期間中は8時～18時・土曜日は8時30分～16時30分）

負担額 児童1人につき月額7,000円（おやつ代含む。ただし、7月は月額8,000円、8月は月額9,000円。利用時間が17時を超える場合は、1人1回につき別に50円）

児童相談

— 気付いてくださいSOS! —

子育てについて自分自身が不安を抱えているときや、近隣や職場などで、「もしや」と虐待の疑いを持ったり、虐待の事実を発見したりしたときは、迷わず子育て支援課に相談・通告してください。

（電話匿名可。秘密厳守）

妊娠相談

— 思いがけず妊娠した方等 —

妊娠について、専門職が電話や面談等で相談を付けています。妊娠に関して悩んでいらっしゃる方は、どなたでも利用できます。気軽に相談してください。

（電話匿名可。秘密厳守）

ひとりで悩まず
相談しよう

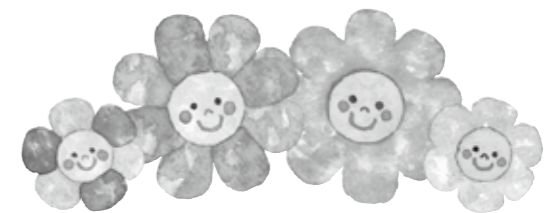

**5月は九都県市一斉自転車
マナーアップ強化月間**
『自転車もあれば車のなかまじり』

自転車は、幅広い年代の人が利用する身近な乗り物です。しかし、自転車を運転し、人と接触事故を起こせば、身近な乗り物も凶器に変わり、賠償責任を問われることもあります。交通事故を未然に防ぐためにも交通ルールは絶対に守りましょう。また、道路交通法が平成27年度に改正され、自転車に対する危険運転の罰則が強化されました。

罰則の対象となる主な危険運転とは、
①信号無視
②飲酒運転

- ③指定場所一時不停止
- ④ブレーキ不良自転車運転
- ⑤安全運転義務違反(二人乗り、無灯火運転、携帯電話を使用している運転、イヤホンなどを装着している運転)
- ⑥歩道における車両の義務違反(徐行違反)
- ⑦通行区分違反(車道の右側通行)

以上の危険運転で警察に2回以上摘発された悪質運転者は、公安委員会から自転車運転講習命令を受けた場合、3カ月以内に受講しなければなりません。受講しなかった場合は、5万円以下の罰金が科せられます。
保護者の方へお願い
13歳未満のお子さんが自転車運転する時や保護者の方が

春の地域安全運動
5月10日(木)～16日(水)
『みんなで つくろう 安心の街』

この運動は、防犯協会や地域安全に関わる団体が連携して、地域住民の安全意識の高揚を図るとともに、安心して生活できる地域社会の実現を目的に行います。

現在、小田原警察署管内では、電話で「あなたのキャッシュカードが不正に使われている」と暗証番号を聞き出し、「新しいものと交換する」と騙してカードを受け取る、キャッシュカード手交型の詐欺が多く発生しています。「キャッシュカードを渡してほしい、暗証番号を教えてください」などと電話があっても、言うとおりにせず、警察に相談してください。

また、身内を装い金銭を要求する詐欺も発生しているため、家族で「合言葉」を決めたり、常時留守番電話に設定するなどして、被害に遭わないように努めましょう。

照会先 総務防災課町民係 ☎85-7160

善意の寄付

- 県立小田原城内高等学校
箱根分校同窓会 様
- 宮城野保育園室内遊具(ハイハイプレイ、室内サッカーゴールセット)
- 箱根町資源保全基金(トラスト)
小田原箱根観光株式会社
代表取締役社長 原義明様 25万円
- 酪農王国株式会社
代表取締役 片野 敏和様 10万円
- 箱根町国際交流基金
(町シンボルマーク協力金)
小田原箱根観光株式会社
小田原湯本カントリークラブ
(代表取締役社長 原義明様 25万円)
- 箱根町社会福祉協議会
J.A.かながわ西湘葬祭(株)様 3万円
- かながわ西湘農業協同組合様 1万1千円

スポーツカレンダー(5月)

※日程は変更になる場合があります。
※来月の予定も一部掲載していますが、詳細は次号で確認してください。

日	月	火	水	木	金	土
		1	2	3	4	5
		休館日	おとな水泳教室			こども・幼児水泳教室(A)
6	7	8	9	10	11	12
こども・幼児水泳教室(B)	休館日	おとな水中運動教室出張体操教室①			おとな水泳教室	こども・幼児水泳教室(A)
13	14	15	16	17	18	19
こども・幼児水泳教室(B)	休館日		おとな水中運動教室出張体操教室②			こども・幼児水泳教室(A)
20	21	22	23	24	25	26
こども・幼児水泳教室(B)	休館日	おとな水中運動教室			おとな水泳教室	こども・幼児水泳教室(A)
27	28	29	30	31	6/1	2
こども・幼児水泳教室(B)	休館日					こども・幼児水泳教室(A)

【さくら館温水プール水泳教室】
〈おとな水中運動教室／おとな水泳教室〉
実施時間 14時～15時／18時30分～19時30分
対象 大人(中学生以上)
受講料 1回券700円、フリーパス2,000円、10回券7,000円
〈こども・幼児水泳教室〉
実施時間 (A)こども:10時～11時、幼児:13時～14時
(B)こども:13時～14時、幼児:10時～11時
対象 こども:小学生、幼児:3歳～未就学児(要オムツ離れ)
受講料 1回券400円、フリーパス1,000円、10回券4,000円
※4月1日より各種受講料の支払い方法が変わりました。
◎共通
持ち物 水着、水泳帽、タオルなど遊泳に必要なもの
入場料 大人300円、中学生以下100円
(障がいのある方、未就学児は無料)
参加方法 開始時間の10分前までにプール受付に集合してください。
※受講者多数により参加できない場合があります。
その他 プールの利用時間は9時～20時です。
(入館は19時30分まで)
照会先 さくら館 ☎85-0800

【出張体操教室】
①5/8 さくら館機能訓練室
10:00～11:30
仙石原文化センター和室
14:00～15:30
②5/16 社会教育センター軽スポーツ室
10:00～11:30
郷土資料館学習室
14:00～15:30
対象 16歳以上
内容 ヘルシー体操(軽運動とストレッチを合わせた体に優しい体操です)
持ち物 運動のできる服装、タオル、水筒、会場が社会教育センター・さくら館の場合は室内運動靴、郷土資料館の場合は屋外運動靴
参加方法 参加費は無料です。会場にて講師に直接声をかけてください。
照会先 教育委員会生涯学習課 ☎85-7601

赤ちゃん誕生(誕生証書3月発行分)

金子 湊 ちゃん 3/15 森 さん 元箱根

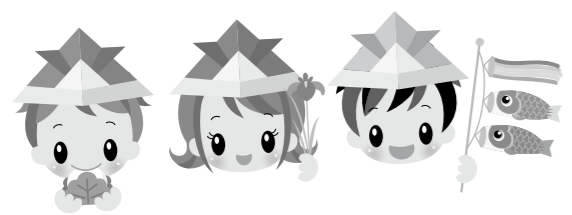

おくやみ(3/19～4/18受付分)

石井 功さん	3/17	77歳	宮城野
湯川 勝次さん	3/23	87歳	湯本
高緑 章吉さん	4/3	86歳	宮城野
山口 照子さん	4/3	86歳	宮城野
松本 衛さん	4/4	83歳	宮城野
加藤 和久さん	4/13	61歳	宮城野

Quiz クイズ

正解者の中から抽選で3人の方に図書カードをプレゼントします。
【問題】高等学校入学試験の受験対策として、中学3年生を対象に「箱根〇〇塾」を開講します。この〇〇に入る漢字2文字を答えてください。

応募方法 はがきに答え、住所、氏名、年齢、電話番号を明記し、応募してください。
※町内在住の方のみ、1人1通応募できます。(町ホームページからも可)
応募期限 5月10日(木) 当日消印・着信有効
応募先 〒250-0398 箱根町企画課

4月号の解答 「ジャスパー」
当選者 原 奈津美さん(湯本茶屋)
坂口 雅也さん(強羅)
児島 房子さん(箱根)
★当選おめでとうございます。

社会教育センター図書室から

《大人も楽しめる子どもの本》

社会教育センター図書室では、子ども向きの本(児童書)に黄色の背ラベルを貼って区分していますが、大人が読んでもおもしろい、役に立つ本があるので紹介します。

「グドーさんのおさんぽびより」
たかどのほうこ(著) 福音館書店
推定年齢40歳以上のグドーさんとイカサワさん、9歳のキーコちゃんの三人による、ゆるりとした日常の出来事が20篇の短いお話で綴られています。力の抜けた結末に思わず笑ってしまいます。

「13歳からの経済のしくみ・ことば図鑑」
花岡幸子(著) WAVE出版
経済を学ぶことは、世の中を理解することにつながります。市場・需要と供給・財政・外国為替など経済についてわかりやすく説明しています。

照会先 社会教育センター ☎82-2694

移動図書館きつき号巡回予定表

コース	場所	日時
1コース	箱根幼稚園	9:20～9:40
	畑宿寄木会館	10:00～10:15
	湯本茶屋(静観荘駐車場)	10:30～10:45
2コース	山崎集会所	11:00～11:15
	箱根の森小学校	13:00～13:30
	大平台姫之湯	13:50～14:05
	宮ノ下駐車場	14:20～14:35
	強羅向山公園駐車場	14:45～15:00
3コース	宮城野保育園	15:10～15:40
	役場本庁駐車場	12:35～12:50
	湯本小学校	5/11(金) 13:00～13:30 5/25(金) 10:15～10:40
	湯本幼児学園	13:50～14:20
4コース	町社会福祉協議会	5/11(金)・25(金) 14:30～14:45
	さがみ信用金庫湯本支店前	14:50～15:05
5コース	さくら館	5/2(水)・16(水)・30(水) 10:45～11:00
	宮城野公民館	11:10～11:25
	箱根中学校	5/16(水)・30(水) 13:05～13:20
6コース	元箱根集会所	13:45～14:00
	箱根集会所	5/2(水)・16(水)・30(水) 14:10～14:25
	仙石原小学校	13:00～13:30
	アレンジメントケア箱根仙石原	5/11(金)・25(金) 13:40～13:55
7コース	仙石原幼児学園	14:10～14:40
	仙石原文化センター	14:55～15:10

※巡回予定は変更になる場合があります。
照会先 社会教育センター ☎82-2694



催し

歩く会 ツツジと滝コース [10km]

日時 5月10日(木)9時20分
(中止の場合は15日(火))

集合場所 小涌谷・蓬萊園
コース 千条の滝～浅間山～鷹巣山～飛竜の滝～畑宿
※帰路 会員バス配車

会費 500円(保険料他)
※初参加の方は別に500円が必要です。
照会先 箱根町歩く会会長 村上東司 ☎85-6788

※当日開催の有無は☎85-6788で確認してください。音声メッセージが流れます。電話がかけられる時間は、前日の17時から当日の9時までです。

普通救命講習

日時 ①普通救命講習Ⅰ 5月19日(土)9時～12時
②普通救命講習Ⅱ 5月24日(木)9時～13時

内容 自動体外式除細動器(AED)を用いた心肺蘇生法および止血法など(②は実技と筆記の効果測定を含む)

場所 消防本部体育訓練室
対象 町内在住(中学生以上)・在勤の方

定員 各20人(申込順)
その他 修了者には修了証を発行します。※他にもさまざまな応急手当普及講習の方法がありますので、問い合わせてください。

申込・照会先 消防署警備課(救急係) ☎82-4511

案内

身体障がい者の補装具相談会

日時 5月14日(月)13時～15時
(受け付けは14時まで)

場所 小田原市保健センター
(小田原市酒匂2-32-16)

内容 肢体不自由障がい者の補装具交付、修理相談
※希望する方は5月11日(金)までに連絡してください。
照会先 福祉課 ☎85-7790

心配ごと相談

日時・場所

・5月14日(月) さくら館
・5月15日(火) 箱根出張所
・6月6日(水) 役場本庁舎
いずれも13時30分～15時30分

内容 生活、人権に関する相談、国や県への要望など

相談員 民生委員児童委員、人権擁護委員、学校教育指導員、総務省行政相談委員

※希望する方は事前に連絡してください。
照会先 福祉課 ☎85-7790

子どもほっと相談

日時・場所

・5月14日(月) さくら館
・5月15日(火) 箱根出張所
・6月6日(水) 役場本庁舎
いずれも12時～15時

内容 教育に関する相談

相談員 教育相談センター相談員
※希望する方はなるべく事前に連絡してください。

照会先 教育相談センター ☎85-7776

福祉相談会

日時・場所

・5月10日(木) 役場分庁舎4階第7会議室
・5月24日(木) さくら館相談室
(当日の電話相談は☎85-0800まで)
いずれも10時～12時

対象 身体・知的・精神障がい者および家族

内容 社会福祉士など専門家による面接相談、電話相談

照会先 福祉課 ☎85-7790

高次脳機能障害専門相談

日時 6月1日(金)14時～15時30分

場所 おだわら障がい者総合相談支援センター(小田原市久野115-2 おだわら総合医療福祉会館1階)

対象 高次脳機能障がいの方および家族、支援者

照会先 おだわら障がい者総合相談支援センター ☎0465-35-5258

小田原保健福祉事務所各種相談日

○エイズ相談・検査 5月16日(水)9時～11時

○精神保健福祉相談 5月10日(木)・15日(火)・24日(水) いずれも13時30分～16時30分

○認知症相談 5月11日(金)13時30分～16時30分

○療育歯科相談 5月17日(木)9時～15時30分
※予約制です。相談を希望する方は、前日までに連絡してください。

照会先 小田原保健福祉事務所保健予防課 ☎0465-32-8000(内線3236:療育歯科相談・内線3246:その他の相談・検査)

オストメイト健康相談会

日時 5月27日(日)13時30分～16時30分

場所 おだわら市民交流センター「UME CO(うめこ)」(小田原市栄町1-1-27)

内容 講演、グループ懇談、個別相談、装具の展示

対象 人工肛門・人工膀胱保有者の方とその家族、医療関係者、関心のある方

照会先 日本オストミー協会神奈川支部事務局 ☎080-5027-5780

足柄森林公園丸太の森【森のYOGA】

日時 5月20日(日)10時30分～12時

場所 足柄森林公園丸太の森

内容 静かな森の中でヨガ体験

定員 先着10人

持ち物 あればヨガマット・飲み物・タオル・虫よけ・上着またはひざ掛けなど

参加費 1,000円(活動費・保険代など)
申込期限 5月18日(金)17時まで電話で

照会先 足柄森林公園丸太の森 ☎74-4510

すくすくキッズコーナー

照会先 子育て支援課 ☎85-9595

◆4か月児健康診査/10か月児健康診査

日時 5/18☎12:40～13:00受け付け

対象 4か月児:平成30年1月生まれの乳児
10か月児:平成29年6月生まれの乳児

持ち物 母子健康手帳、問診票、歯ブラシ(10か月児のみ)

◆1歳6か月児健康診査/3歳6か月児健康診査

日時 5/18☎13:00～13:20受け付け

対象 1歳6か月児:平成28年11月生まれの幼児
3歳6か月児:平成26年11月生まれの幼児

持ち物 母子健康手帳、問診票、歯ブラシ

◆2歳・2歳6か月・3歳児歯科健康診査

日時 5/11☎13:00～13:30受け付け

対象 平成27年4月・10月、平成28年4月生まれの幼児

持ち物 母子健康手帳、歯ブラシ、歯科保健カード

◆育児教室(たんぼぼの会)

日時 5/15☎9:45～11:45

対象 7か月～3歳までの乳幼児とその保護者

※一週間前までに電話で申し込んでください。

◆離乳食教室(さくらんぼ教室)

日時 5/17☎13:30～15:00

対象 3～18か月頃の乳幼児とその保護者

※一週間前までに電話で申し込んでください。

○場所はいずれもさくら館です。

やまなみ荘コーナー

照会先 福祉課 ☎85-7790

●趣味の教室

書道 5/11☎・18☎10:00～12:00

絵手紙 5/17☎・31☎10:00～12:00

対象 各教室とも町内在住の60歳以上の方

※開催日が変更になる場合があります。

●健康相談

日時 5/18☎13:00～13:30受け付け

内容 健康管理、生活習慣病予防、食事指導、血圧測定など

対象 町内在住の60歳以上の方

休日急患(医科)

当番医は変更になる場合がありますので、必ず消防署(☎82-4511)に確認してください。

診療時間 9:30～17:00

当番日	当番医	所在	電話番号
5/4	箱根リハビリテーション病院	仙石原	84-9111
6	土屋医院	湯本	85-5034
13	箱根リハビリテーション病院	仙石原	84-9111
20	郷医院箱根診療所	二ノ平	82-2672
27	箱根リハビリテーション病院	仙石原	84-9111

※5/3(木)・5(土)は小田原市休日夜間急患診療所を利用してください。(小田原市酒匂2-32-16/☎0465-47-0823)
診療時間は8:30～11:30、13:00～15:30、18:00～22:00です。※受診の際にはお薬手帳をご持参ください。

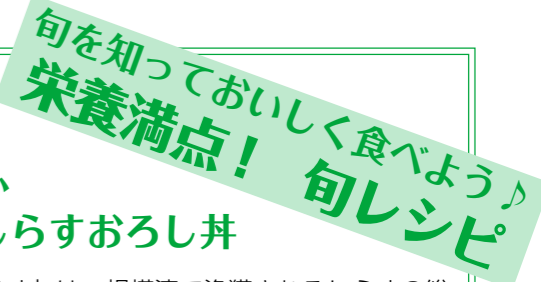

さわやか 釜揚げしらすおろし丼

「湘南しらす」は、相模湾で漁獲されるしらすの総称で、主な漁期は4月～6月の春漁期で、7月以降の夏秋漁期があります。

船ひき時間が短い一艘びきで操業されて、水揚げ後は、漁業者自らによってすぐに加工・直売されるため、鮮度と味わいに定評があります。

主な栄養素は、低脂肪で、良質なたんぱく質やカルシウム、鉄分などのミネラルを多く含みます。

照会先 さくら館 ☎85-0800

●材料(2人分)

白飯 300g
釜揚げしらす 60g
だいこん 180g
梅干し 1粒
青じそ 1枚
のり・ごま 適宜



●作り方

- 釜揚げしらすは熱湯をかけて、水気を切る。
- だいこんは皮をむき、おろし金でおろして軽く汁気を搾る。
- 梅干しは、種を取り除いて、細かく刻み、②の大根と和える。
- 青じそは、千切りにする。
- 茶わんに白飯を入れて、のりをちぎりながら敷き、①の釜揚げしらすを全体に盛り付けて、③の梅だいいこんを真ん中に盛り付けて、④の青じそをちらし、ごまをかける。

今月の‘旬’

湘南しらす、えんどう、カリフラワー、湘南レッド(赤たまねぎ)、茶、たけのこ、ぬき菜など



5月31日(木)納期限

- 固定資産税 (第1期)
- 軽自動車税 (全期)

今月の納期

固定資産税・軽自動車税については、夜間・休日、納付書裏面記載のコンビニエンスストアで支払いができます。納期限が過ぎている納付書では納付できません。納期限が過ぎているもので、納め忘れの方は、至急役場本庁会計課・出張所または金融機関でお納めください。

照会先 ☆保険健康課 ☎85-9564
○税務課(収納係) ☎85-9573

ふれあいひろば

●町ホームページ内「写真ニュース」でも地域的话题を配信中!

平成29年度神奈川県消防功労者表彰式

● 3/28 (県立青少年センター)



平成29年度神奈川県消防功労者表彰式が3月28日、県立青少年センターで開催され、佐須英行団長と志村裕の副団長が出席し、町長臨席の中、県下各消防職団員に消防庁長官表彰竿頭綬を披露しました。

また、同日、佐須英行団長が永年の消防団活動に対する功績により日本消防協会会長から功績章を受章しました。

福島県浪江町からご招待!

● 4/2 (湯本)



箱根湯本芸能組合 松芳が町から職員を派遣していた福島県浪江町に住民登録のあるご家族2組を箱根町へ招待しました。

吉田さん・佐藤さんご一家と天成園内「玉簾の瀧」前でみんなでポーズ!

合同入社式

● 4/9 (小田原)



小田原お堀端コンベンションホールにて合同入社式が開催されました。民間企業29社と小田原市職員や箱根町職員も参加しました。114名の新入社員・職員が小田原や箱根で活躍してゆきます。

美化・緑化を願って

● 4/16 (大平台)



第49回の大平台美化推進大会が行われそれに併せて町長と町議会議員により記念植樹が行われました。地域の皆さんの自治会活動などにより町の美化・緑化が進められています。

☆1〜4歳児が対象です。お子さんが一人で写っている写真を企画課に郵送またはEメールで提出してください。(メッセージ30字まで)と保護者氏名、子の名前・続柄、住所、電話番号を明記。任意の用紙可)



森^{もり}衣織^{いおり}ちゃん (1歳11か月)
 祥宗さん、幸子さんの長女(仙石原)
 これからも元氣いっぱい
 笑顔いっぱい衣織でいてね

わが家のアイドル

町の人口と世帯

- 4月1日現在 -

- 人口 11,433人
男 5,468 女 5,965
- 世帯 6,217

環境先進観光地
一箱根



みなでシェアして、低炭素社会へ。
 コンセントを
こまめに抜いて待機電力をカット!