

台風19号により被災された方に対する水道料金等の減免について

台風19号により被災し、被災証明書をお持ちの方は、水道料金、下水道使用料が減免される場合があります。
 ・ 家屋が損壊や浸水等により水道の使用ができなくなったとき
 ・ 10月分の水道料金の基本料金を減免し、被災日以降は使用休止の扱いとする。
 ・ 被災した家屋の清掃等を行い、その家屋で引き続き水道を使用しているとき
 ・ 10月分を含む水道料金の基本料金を減免する。

照会先

- 上下水道温泉課
☎8519569
(町営水道)
- ☎8519567
(下水道)
- 箱根水道センター
☎8214306
(県営水道)

消費税率改正に伴う水道料金・下水道使用料について

消費税法等の一部改正により、10月1日から消費税率が

8%から10%に引き上げられました。
 水道料金、下水道使用料につきましては、10月、11月請求分には、9月使用分の料金が含まれているため、経過措置により、旧税率(8%)で計算されておりましたが、12月請求分から新税率(10%)が適用されます。

照会先

- 上下水道温泉課
☎8519569
(町営水道)
- ☎8519567
(下水道)
- 箱根水道センター
☎8214306
(県営水道)

道路の除雪作業にご理解・ご協力を

12月から3月までの期間、「凍・雪害対策本部」を設置し、主要路線の凍・雪害対策に万全を期しています。
 安全に作業を行うため、ご協力をお願いします。なお、迅速な通行確保のため、交通量の少ない時間帯(深夜)による作業をご理解ください。
 凍・雪害情報は、町ホームページ

水道管の冬支度をしてください

寒さが厳しくなり気温が0℃以下になると、水道管や蛇口、メーターが凍りやすくなり、凍結による器具の破損や、ひび割れが起こる可能性があります。
 止水栓からお客様側のメーター等、器具が破損した場合にかかる費用などはお客様の負担となります。真冬などは、水道管や蛇口の凍結防止に努めましょう。

※凍結を防止するには

- ・ 発泡スチロールを砕いたものなどを、メーターボックスの中に詰めて保温しましょう。
- ・ 保温材や電気式凍結防止帯を巻きましょう。
- ・ 蛇口を少し開けて、水を少し出しておくことも有効です。
- ・ 不凍栓(水抜き栓)が設置されている場合、不凍栓を閉めることにより、水道管内の水を抜くことができます。必ず蛇口を全開にしてから不凍栓を完全に閉めて



ください。不凍栓を閉めた後、水道メーター内のパイロット(銀色のコマ)が動いていないことを確認してください。完全に閉めないで水が止まらず、水道料金が高額になってしまうことがあります。

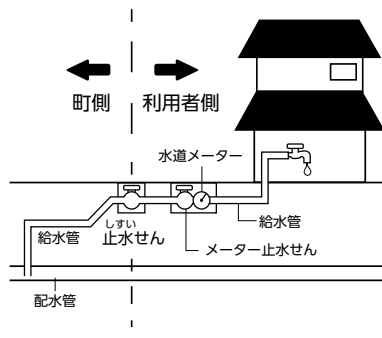

- 照会先**
 上下水道温泉課
☎8519569
 箱根水道センター
☎8214306

ページ内【緊急・防災・消防】にも掲載しています。

【みなさんへのお願い】

◎**間口の雪処理は各家庭で**
 かき寄せられた雪が間口をふさいでしまった場合、間口の雪は各家庭や近所の皆さんで協力して除雪してください。
 ◎**自己敷地内の堆積を**
 敷地内の雪は道路に出さず、敷地内に堆積してください。

◎**路上駐車はしない**
 路上駐車は、作業や緊急車両通行の支障になります。事故や立ち往生を防ぐため、冬期間中はすべり止め対策をしてください。

◎**作業車には近寄らない**
 水の塊が飛ぶこともあり、大変危険です。また、作業員に声をかけることも絶対にやめてください。



- 照会先**
 都市整備課(道路管理係)
 ☎8518600

台風19号の被災に対して寄付等をいただきました

◎**寄付金等**
 8,611,452円
 (38件)(11月25日現在)
 ◎**ふるさと納税(お礼の品など)**
 11,806,929円
 (573件)(11月25日現在)
 復旧のため、ありがたく活用させていただきます。

善意の寄付

- ◎**匿名** 1件 1,000円
 ◎**秋田県美郷町民生委員児童委員協議会千畑支部**
 支部長 進藤 敏美 様
 2万円

広報はこね11月号の5ページ「明るい選挙ポスターコンクール入賞者決定」の記事本文中のお名前に誤りがありましたので、お詫びして訂正をさせていただきます。大変申し訳ありませんでした。
 誤：安藤心音さん
 正：安藤心香さん

赤ちゃん誕生 (誕生証書10月発行分)

白野 結和ちゃん 10/17 慎也さん 箱根

おくやみ (10/19~11/18受付分)

加藤 ヤイさん	10/20	88歳	大平台
佐藤 末枝さん	11/2	80歳	二ノ平
笹川 延尾さん	11/5	81歳	箱根
唐木田 芳雄さん	11/8	72歳	仙石原
石橋 カンさん	11/11	87歳	仙石原
市川 信吾さん	11/13	87歳	芦之湯
野崎 清子さん	11/14	76歳	元箱根
久保田 ハルさん	11/16	95歳	湯本

Quiz クイズ

正解者の中から抽選で3人の方に図書カードをプレゼントします。
【問題】「〇〇〇〇〇子育て」講座を開催します。子育て中にどんどん熱気が増してつい大きな声を出したくなる場面があるかと思ます。子育てについて考えている方や悩んでいる方、一緒に子育てを学んでいきましょう
 この〇〇〇〇〇に入る5文字を教えてください。
応募方法 はがきに答え、住所、氏名、年齢、電話番号を明記し、応募してください。
 ※町内在住の方のみ、1人1通応募できます。(町ホームページからも可)
応募期限 12月10日(月) 当日消印・着信有効
応募先 〒250-0398 箱根町企画課
11月号の解答 「プレミアム」
当選者 山田 悦子さん(仙石原) 飯田美恵子さん(湯本) 杉崎 裕子さん(湯本)
 ★当選おめでとうございます。

社会教育センター図書室から

《お正月の準備におすすめの本》
 師走に入り何かと忙しい毎日が続くかと思いますが、風邪など引かないよう体に気を付けて過ごしてください。今月はおせち料理の本を紹介します。
「おばあちゃんのおせち」
 野村たかあき(作・絵) 佼成出版社
 歳の暮れ、きりちゃんはおばあちゃんのおせちづくりを手伝います。商店街に買い物に行き、黒豆を一晚水に浸して、栗さんとん用のサツマイモを裏ごしして…おいしいおせちができるかな？
「娘に伝えたいおせち料理と季節のごちそう」
 本田明子(著) 講談社
 一人二人分の小さなおせちから家族の分も含めて、基本的な技術でやさしく作れるレシピが満載の一冊です。冬至から桃の節句までの行事食も紹介されていて、日本の食文化の豊かさを感じられます。
照会先 社会教育センター ☎82-2694

移動図書館きつつき号巡回予定表

場所	日時
箱根幼稚園	12/11(水) 9:20~9:40
畑宿寄木会館	10:00~10:15
湯本茶屋(静観荘駐車場)	10:30~10:45
山崎集会所	11:00~11:15
箱根の森小学校	12/12(木) 13:00~13:30
大平台姫之湯	13:50~14:05
宮ノ下駐車場	14:20~14:35
強羅向山公園駐車場	14:45~15:00
宮城野保育園	15:10~15:40
役場本庁駐車場	12/13(金)・27(金) 12:35~12:50
湯本小学校	12/13(金) 13:00~13:30
湯本幼児学園	13:50~14:20
町社会福祉協議会	14:25~14:40
役場本庁駐車場	14:50~15:05
さくら館	12/4(水)・18(水) 10:45~11:00
宮城野公民館	11:10~11:25
箱根中学校	12/4(水) 12:55~13:10
	12/18(水) 13:05~13:20
元箱根集会所	13:45~14:00
箱根集会所	14:10~14:25
仙石原小学校	13:00~13:30
アレンジメントケア箱根仙石原	12/6(金)・20(金) 13:40~13:55
仙石原幼児学園	14:10~14:40
仙石原文化センター	14:55~15:10

※巡回予定は変更になる場合があります。
照会先 社会教育センター ☎82-2694