

# 統計は己権

令和4年版

箱根町



# 町章

(昭和 33 年 2 月 11 日制定)



中央の三角は「ハ」を表すとともに箱根連峰を示し、まるい「コ」をもって平和な町を表現する。



町の木 / ヤマザクラ  
(昭和 43 年 10 月 16 日制定)

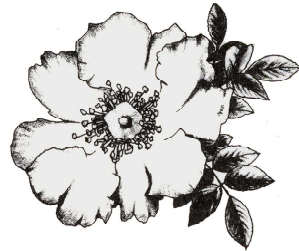

町の花 / ハコネバラ  
(昭和 51 年 8 月 2 日制定)



町の鳥 / きつつき  
(昭和 61 年 9 月 30 日制定)



町の魚 / 芦ノ湖のワカサギ  
(平成 21 年 3 月 1 日制定)

## 箱根町民憲章（平成8年7月23日制定）

箱根は、富士を映す名鏡芦ノ湖や美しい山なみなど、豊かな自然と古い歴史の中で培われた文化遺産と力強い産業を持つ国際観光地です。

わたくしたちは、この恵みに感謝し、互いに助け合い、人々の幸せと、世界の平和に尽くすことのできる町づくりを目指して、ここに町民憲章を定めます。

- 1 ふれあいを大切にし、笑顔で「ありがとう」と言える人になりましょう。
- 2 健康で働くことをよろこび、思いやりの心を育て、明るい家庭を築きましょう。
- 3 責任あるみんなの発言と行動によって、活力のある住みよい町をつくりましょう。
- 4 豊かな自然と文化を守り、育て、次の世代に伝えましょう。
- 5 国際感覚を養い、世界の平和に貢献しましょう。

## 箱根町観光美化憲章（昭和45年3月18日制定）

- 美しい箱根を、よごさないようにしましょう。
- 美しい箱根を、こわさないようにしましょう。
- 美しい箱根を、育てるようにつとめましょう。

## 箱根町健康都市宣言（平成18年9月30日制定）

私たちは、恵まれた自然の中にあって、健康の大切さを実感し、生涯を通じて健康づくりに努め、心豊かな生活を営むことをここに宣言します。

- 1 自分の体力にあった運動を続けましょう
- 1 バランスのとれた食生活に努めましょう
- 1 確かな予防と健康診断に心がけましょう
- 1 恵まれた温泉資源を活かしましょう
- 1 美しく豊かな自然とふれあいましょう

健康づくりは、町に住まう、町で働く、町を訪れる皆さん一人ひとりが主人公です。  
個人、家族、職場、地域が連携して「健康づくりの大きな輪」を広げましょう。

## はしがき

ここに、令和4年版統計はこねを刊行いたします。

本書は、皆様に広く箱根町の姿を理解していただけるよう、人口・観光・産業・福祉・教育など各分野にわたる基本的な統計資料を総合的に収録したものです。

本書が、町民の皆様をはじめ、行政・企業等各方面に広くご活用いただけたら幸いです。

編集にあたりましては、使いやすさを心がけましたが、さらに、皆様方からのご指導をいただき、より良い統計書にしていきたいと存じます。

最後に、本書作成にあたり貴重な資料の提供にご協力いただいた皆様に厚くお礼申し上げます。

令和5年3月

箱根町長 勝 俣 浩 行



## 凡 例

1. 本書は、箱根についての町勢全般にわたる統計資料を収録したものです。
2. 本書は、原則として、令和3年度の実態を掲載してありますが、特殊なものは最近の資料を収録しました。
3. 資料の出所は、各表の右下部に明記してあります。
4. 統計表は、特にことわりのない限り、何年とあるのは暦年間（1月から12月まで）、何年度とあるのは会計年度間（4月から翌年3月まで）の実態を示し、何年何月何日とあるのはその期日現在の事実を示します。
5. 統計表の一般的説明は頭注とし、表中説明を要する個々の事実は原則として脚注にしてあります。
6. 数字の単位未満は、原則として四捨五入したため、総数とその内訳数の合計とは一致しない場合があります。
7. 統計表中の符号の用法は次のとおりです。

「0」・・・・・・・・・・単位未満

「－」・・・・・・・・・・皆無または該当数字なし

「・・・」・・・・・・・・・・不詳または資料なし

「△」・・・・・・・・・・減少

「X」・・・・・・・・・・該当数字はあるが、公表をさしひかえたもの

# 目 次

## 1. 土地・気象

1. 地 勢	1
2. 位 置	2
3. 沿 革	3
4. 地目別土地面積	3
5. 都市計画区域等の変遷	4
6. 用途地域面積	4
7. 国立公園の面積	4
8. 気象概況	5
(1) 湯 本	5
(2) 宮ノ下	6
(3) 仙石原	7
(4) 箱 根	8

## 2. 人 口

1. 人口と世帯数の推移	9
2. 地域別人口と世帯数	10
3. 人口動態	11
4. 15歳以上年齢階級別人口（配偶関係別）	12
5. 年齢別人口	13
6. 年齢3区分別人口	15
7. 平均年齢	15
8. 産業別男女別就業者数	16
9. 産業別年齢別就業者数	17
10. 従業地、通学地による人口	18

(1) 常住人口、昼間人口	18
(2) 流入流出人口（15歳以上）	19
11. 国籍別外国人住民数	20
12. 住民基本台帳人口	20
13. 戸籍届出件数	21
14. 戸籍謄・抄本等、住民票謄・抄本等発行件数	22
(1) 戸籍謄・抄本等発行件数	22
(2) 住民票謄・抄本等発行件数	23

## 3. 事 業 所

1. 事業所の推移	24
2. 従業者規模別事業所数・従業者数	25
3. 開設時期別事業所数（民営）	26

## 4. 農 林 業

1. 専兼業別農家数・農家人口	27
2. 経営耕地面積規模別農家数	27
3. 農地転用状況	28
4. 森林所有区分別面積	28

## 5. 商工業・消費

1. 工場数、従業者数及び製造品出荷額等	29
2. 商業の推移	29
3. 卸売・小売業の概要	30

## 6. 観 光

1. 宿泊施設数	31
2. 観光客数と消費額	32

3. 宿泊施設月別利用状況	33	7. 町営住宅	49
(1) 旅館・ホテル	33	<b>8. 電気・ガス・水道</b>	
(2) 寮・保養所	33	1. 電力発生量	50
4. 町立観光（教育を含む）施設	34	2. 用途別ガス消費量	50
(1) 箱根関所・箱根関所資料館	35	3. 町営水道	51
(2) 箱根湿生花園	36	(1) 給水状況	51
(3) 森のふれあい館	37	(2) 施設状況	51
(4) 箱根ジオミュージアム	38	4. 県営水道	51
(5) 畑宿寄木会館月別観覧者数	39	(1) 給水状況	51
(6) 箱根観光物産館月別観覧者数	39	(2) 施設状況	51
5. 温泉の状況	40	5. 公共下水道の計画及び整備状況	52
6. 温泉利用状況	41	<b>9. 交通・運輸・通信</b>	
7. 町営温泉供給事業	42	1. 小田急電鉄小田原駅月別乗降客数	53
(1) 源泉	42	2. 箱根登山鉄道各駅乗降客数	54
(2) 供給状況	42	3. バス路線別運行状況	55
<b>7. 土木・建築</b>		(1) 箱根登山バス	55
1. 町内の国・県道の状況	43	(2) 伊豆箱根バス	57
(1) 国道	43	4. ケーブルカー乗降客数（早雲山ケーブルカー）	58
(2) 県道	43	5. ロープウェイ乗降客数	58
2. 町道の状況	44	(1) 箱根ロープウェイ	58
3. 町道の橋りょうの状況	44	(2) 駒ヶ岳ロープウェー	58
4. 町道占用許可の状況	45	6. 船舶乗降客数	59
5. 住居の状況	46	(1) 箱根観光船	59
6. 建築確認申請件数	47	(2) 伊豆箱根船舶	59
(1) 建物用途別	47	7. 箱根新道交通量	60
(2) 用途地域別	48	8. 自動車保有台数	61

9. 軽自動車・原動機付自転車等保有台数	61	(2) 被保険者数の異動状況	72
<b>10. 社会 保 障</b>		(3) 受給者数	72
1. 福 祉	62	6. 児童手当	73
(1) 生活保護の状況	62	(1) 受給者数・児童数	73
(2) 身体障がい者数	62	(2) 児童扶養手当・特別児童扶養手当受給者数	73
(3) 知的障がい者数	63	7. 敬老祝品支給状況	74
(4) 高齢者の状況	63	<b>11. 保健・衛生</b>	
(5) 老人福祉センターやまなみ荘月別利用状況	64	1. 母子関係健診状況	75
(6) 町立認定こども園・保育園	65	(1) 妊婦健康診査（HB S抗原検査を含む）	75
2. 国民健康保険	66	(2) 4 か月児健康診査	75
(1) 加入状況	66	(3) 10 か月児健康診査	75
(2) 保険料収納状況	66	(4) 1 歳 6 か月児健康診査	76
(3) 療養諸費	66	(5) 3 歳 6 か月児健康診査	76
(4) 療養の給付	67	(6) 乳幼児歯科健康診査	76
(5) 診療費等の内訳	67	2. 成人関係健診状況	77
(6) 療養費等	68	(1) 一般健康診査	77
(7) 保険給付	68	(2) 胃がん検診	77
(8) 保健事業	69	(3) 大腸がん検診	77
3. 長寿健康診査	69	(4) 肺がん検診	77
4. 介護保険	69	(5) 子宮がん検診	78
(1) 第 1 号被保険者加入状況	69	(6) 乳がん検診	78
(2) 第 1 号被保険者保険料収納状況	69	(7) 前立腺がん検診	78
(3) 保険給付	70	(8) 胃がんリスク検診	78
(4) 要介護認定者数及び介護（介護予防）サービス受給者数	71	(9) 成人歯科健康診査	78
5. 国民年金	72	3. 健康教育・地域支援事業の状況	79
(1) 被保険者数	72	4. 健康相談状況	80



5. 家庭訪問状況	80	9. 火災発生状況	96
6. 予防接種状況	80	10. 火災の原因別件数・損害額	96
7. 献 血	81	<b>13. 教育・文化</b>	
8. 医療施設	81	1. 学級数・児童生徒数・年度間増減数・年度内増減数	97
9. 休日救急患者当番医月別取扱状況	81	(1) 小学校	97
10. 年齢別死亡者数	82	(2) 中学校	98
11. 主要死因別死亡者数	82	(3) 幼稚園	99
12. 畜犬登録	83	2. 教職員数	100
13. 清掃美化	84	(1) 小学校	100
(1) 月別ごみ搬入状況	84	(2) 中学校	101
(2) ごみ処理処分量	85	(3) 幼稚園	102
(3) し尿処理状況	85	3. 教育費	103
(4) 月別し尿処理状況	86	(1) 小学校	103
<b>12. 治安・災害</b>		(2) 中学校	103
1. 地域別交通事故発生状況	87	(3) 幼稚園	103
2. 月別交通事故発生状況	88	4. 構造別施設別面積	104
3. 刑法犯発生状況	89	(1) 小学校	104
4. 窃盗手口別発生状況	90	(2) 中学校	104
5. 救急車の活動状況	91	(3) 幼稚園	105
(1) 地域別出動件数	91	5. 種類別教室数	105
(2) 事故種別出動件数	92	(1) 小学校	105
(3) 地域別搬送人員	93	(2) 中学校	106
(4) 事故種別搬送人員	93	(3) 幼稚園	106
6. 消防勢力状況	94	6. 児童・生徒の発育状況	107
7. 消防水利施設状況	95		
8. 消防団員数	96		

(1) 小学校	107
(2) 中学校	107
7. 卒業後の進路の状況	109
(1) 進路別卒業生数	109
(2) 産業別就職者数	110
8. 公民館利用状況	111
9. さくら館温水プール開設日数・利用状況	112
10. 総合体育館利用状況	112
11. 夜間照明利用状況	113
12. 郷土資料館入館状況	113
13. 文化財指定・登録状況	114
(1) 指定文化財	114
(2) 指定記念物	114
(3) 登録文化財	114
(4) 登録記念物	114

## 14. 財 政

1. 会計別決算額	115
2. 企業会計決算額	115
3. 一般会計歳入決算状況	116
4. 一般会計歳出性質別決算状況	117
5. 公有財産（土地及び建物）の状況	118
6. 町税徴収状況	119
7. 固定資産税評価状況	120
(1) 土 地	120
(2) 家 屋	120
(3) 償却資産	122

## 15. 選挙・議会・職員

1. 選挙人名簿登録者数	123
2. 各選挙投票状況	124
(1) 衆議院議員	124
(2) 参議院議員	125
(3) 県知事・県議会議員	126
(4) 町議会議員	127
(5) 町 長	128
3. 本会議の招集回数・開議日数及び付議件数	129
4. 委員会・協議会等の開催日数	129
5. 一般質問項目別件数	129
6. 議員年齢構成	130
7. 在職年数別議員数	130
8. 構成別職員数	131

## 付 録

1. 箱根町関係 50 選・100 選	133
2. 文化財指定・登録状況	134
(1) 国指定文化財	134
(2) 国指定記念物	135
(3) 国登録文化財	135
(4) 国登録記念物	136
(5) 日本遺産	136
(6) 県指定文化財	137
(7) 町指定文化財	138
(8) 町登録特定歴史的建造物	139
3. 行政組織	140
4. 議会組織	141
5. 観光公園	141
6. 都市計画駐車場	142
7. 都市公園等	142
8. 老人福祉施設	143
9. 子どもの遊び場	143
10. 主な社会教育施設	144
11. 夜間照明施設	144
12. 第3次産業就業者数の割合全国ベスト10	145
13. 入湯客全国ベスト10	145
14. 町（関連）施設及び資料提供先一覧	146

# 箱根町の1日



出生 0.2人 (3年度)



死亡 0.7人 (3年度)



婚姻 0.5組 (3年度)



離婚 0.1組 (3年度)



転入 2.8人 (3年度)



転出 3.0人 (3年度)



観光客数 36,987人 (3年)



ゴミ搬入量 31.5t (3年度)



町営水道使用量 (1人当たり)

1.1 m<sup>3</sup> (3年度)



火災 0.02件 (3年)



交通事故 0.3件 (3年)



救急車出動 3.8件 (3年)

(百万人)

### 観光客数及び消費額の推移

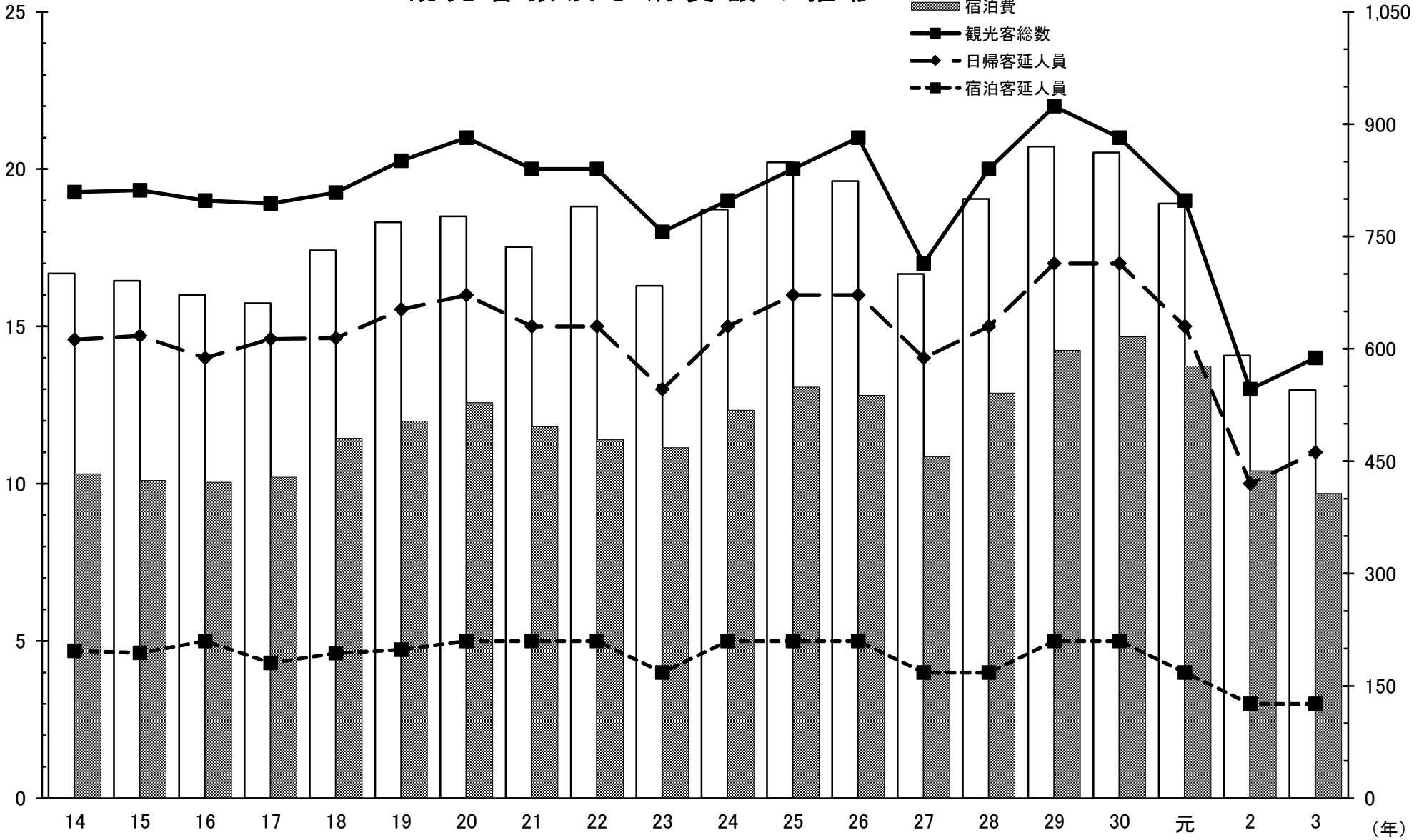

(億円)

(年)



## 2. 位置

箱根町は神奈川県南西部に位置し、東京から約80kmの距離にあり、北は南足柄市、東は小田原市、南は湯河原町とそれぞれ接し、西側は静岡県3市2町と境しているが、町面積の大部分は、高原と山岳地帯から成り、隣接の市町村とは地形的に隔てられている。

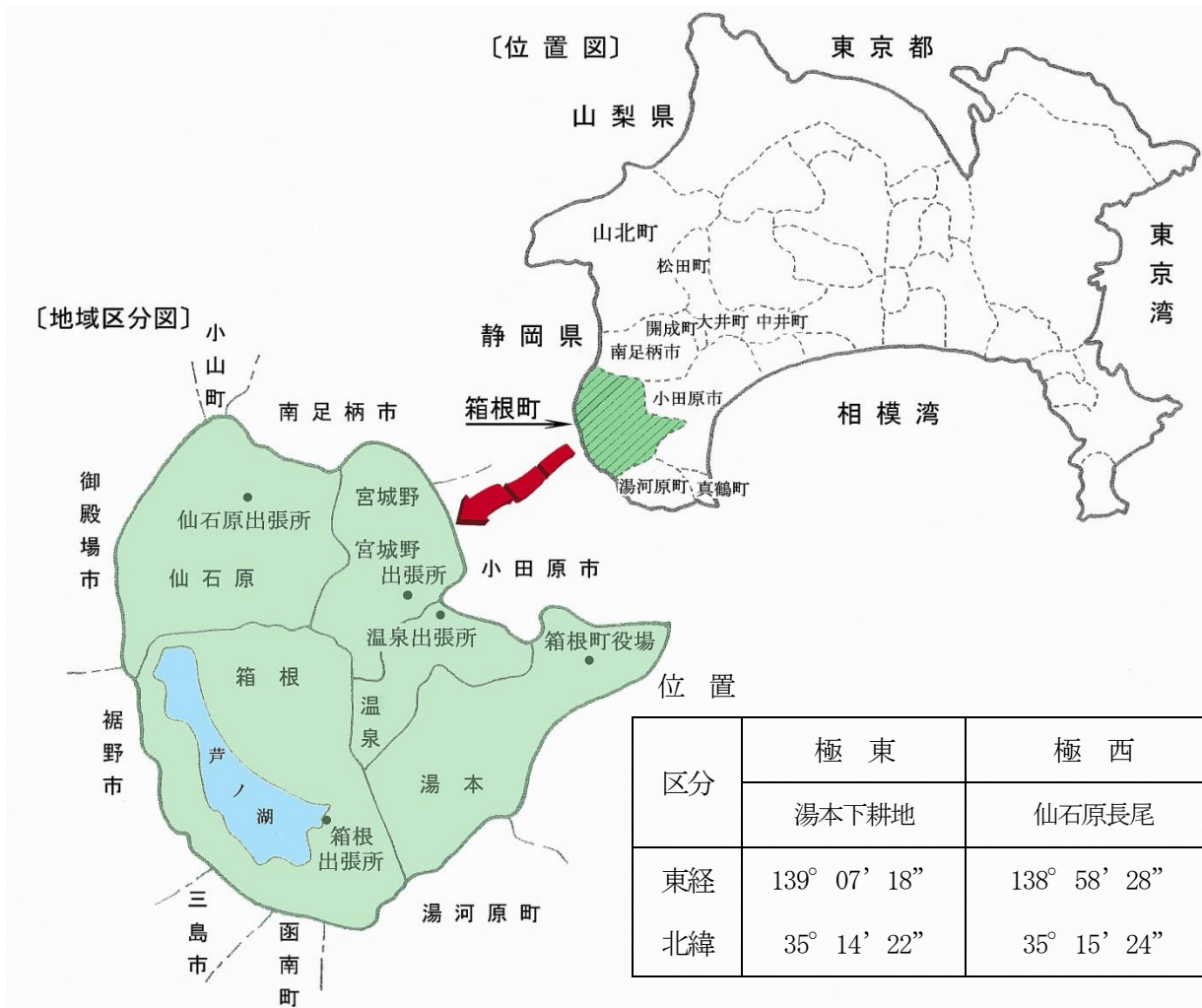

面積及び広がり (平成26年10月1日)

面積 (km <sup>2</sup> )	広がり (km)	
	東西	南北
92.86	13.53	12.82

国土交通省国土地理院

区分	極東	極西	極南	極北	役場
	湯本下耕地	仙石原長尾	箱根鞍掛山	仙石原金時山	
東経	139° 07' 18"	138° 58' 28"	139° 01' 37"	139° 00' 18"	139° 06' 25"
北緯	35° 14' 22"	35° 15' 24"	35° 10' 32"	35° 17' 23"	35° 13' 57"

国土交通省国土地理院

### 3. 沿革

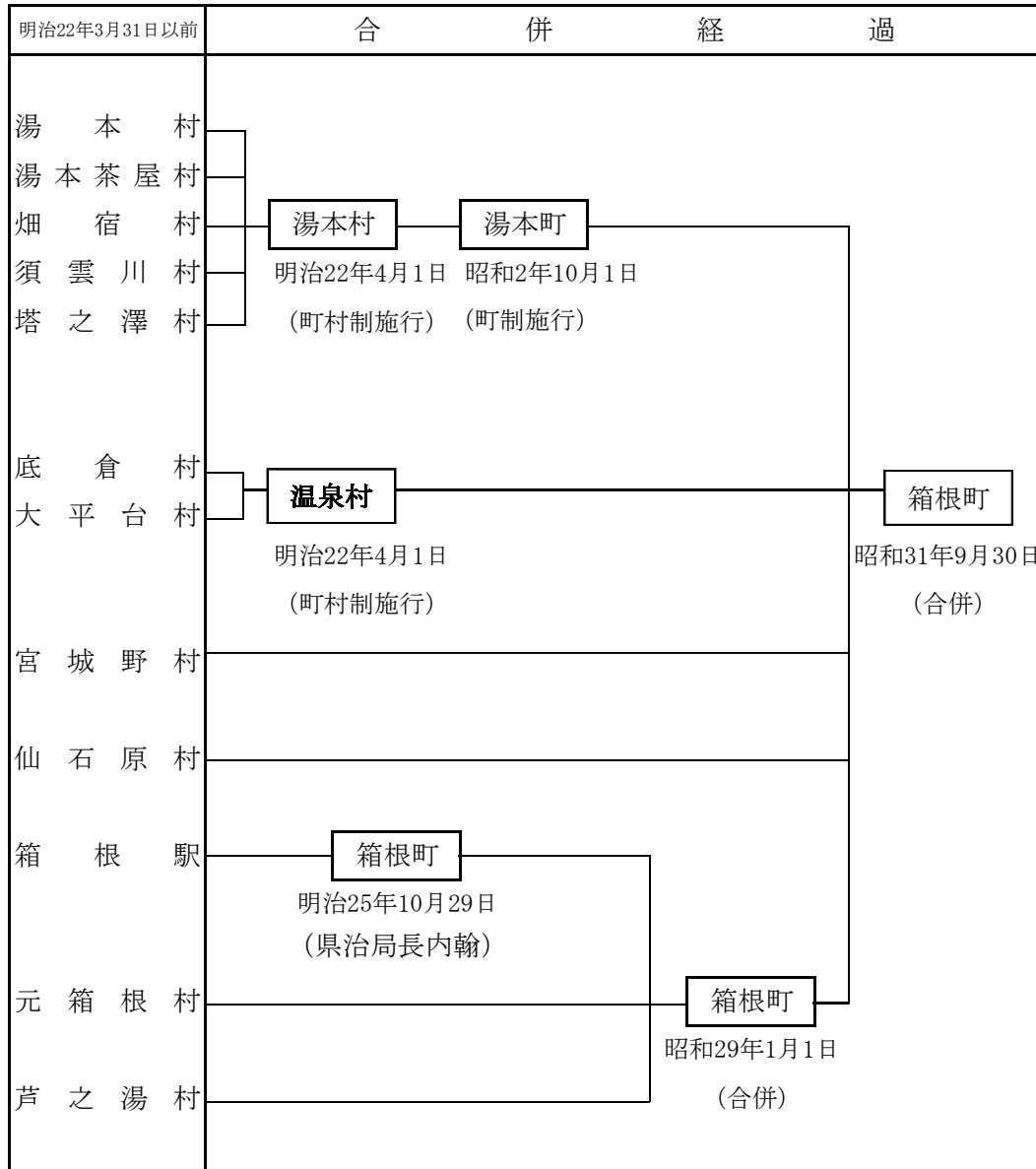

総務部総務防災課

### 4. 地目別土地面積

(単位 ha)

年次	総数	田	畑	宅地	鉱泉地
令和元年	9,286.0	3.4	24.3	732.9	0.3
2年	9,286.0	3.4	24.1	731.3	0.3
3年	9,286.0	3.0	23.8	761.8	0.3
<b>4年</b>	<b>9,286.0</b>	<b>2.9</b>	<b>23.4</b>	<b>764.2</b>	<b>0.3</b>

(単位 ha)

年次	池沼	山林	原野	雑種地	その他
令和元年	714.7	3,565.1	853.6	569.1	2,822.6
2年	714.7	3,564.5	850.4	571.5	2,825.9
3年	714.7	3,560.1	850.4	569.1	2,802.8
<b>4年</b>	<b>714.7</b>	<b>3,544.6</b>	<b>850.4</b>	<b>570.6</b>	<b>2,814.9</b>

注) 池沼は芦ノ湖を含み、山林は保安林を含む

総務部税務課



5. 都市計画区域等の変遷

(単位 ha)

項目	年月日	区域及び面積
都市計画区域	昭和 31年 4月23日	湯本町 (1,940)
	昭和 34年 3月31日 変更	箱根町湯本 ( " )
	昭和 46年12月28日 変更	箱根町全域 (9,403)
	平成 8年 8月 9日 変更	" (9,285)
	平成 15年 4月 1日 変更	" (9,282)
	平成 27年11月 1日 変更	" (9,286)
用途地域	昭和 50年 5月 1日	1,415
	昭和 55年 5月15日 変更	1,405
	昭和 57年10月 1日 変更	1,414
	平成 元年10月 1日 変更	1,412
	平成 8年 5月10日	1,412(新用途地域へ移行)
	平成 11年 8月 5日 変更	1,412
	平成 15年 1月 7日 変更	1,412
特別用途地区	昭和 50年 5月 1日	1,079
	昭和 55年 5月15日 変更	1,069
	昭和 57年10月 1日 変更	1,076
	平成 元年10月 1日 変更	1,073
	平成 8年 5月10日 変更	1,022
	平成 11年 8月 5日 変更	1,024
防火地域及び準防火地域	昭和 57年10月 1日	130(準防火地域)
	平成 元年10月 1日 変更	1.4(防火地域) 506(準防火地域)
	平成 8年 5月10日 変更	32( " ) 596( " )
	平成 11年 8月 5日 変更	32( " ) 596( " )

環境整備部都市整備課

6. 用途地域面積

(単位 ha)

用途地域	特別用途地区	面積	防火地域	
			防火地域	準防火地域
<b>総数</b>		<b>1,412</b>	<b>32</b>	<b>596</b>
第一種低層住居専用地域	第1種観光地区	288	-	-
第二種低層住居専用地域	-	39	-	-
"	第2種観光地区	432	-	-
第一種中高層住居専用地域	-	4	-	-
"	第2種観光地区	21	-	-
第一種住居地域	-	207	-	} 490
"	第3種観光地区	267	-	
"	特別工業地区	16	-	
近隣商業地域	-	28	-	28
商業地域	-	110	32	78

環境整備部都市整備課

7. 国立公園の面積

(単位 ha)

総数	特別保護地区	第1種特別地域	第2種特別地域	第3種特別地域	普通地域
<b>9,246</b>	<b>489</b>	<b>1,376</b>	<b>6,640</b>	<b>270</b>	<b>471</b>

富士箱根伊豆国立公園計画書

(2) 宮ノ下 (標高526m)

年次・月別	気温 (°C)					実効湿度 (%)	降雨 (mm)・雪量 (cm)			
	平均	最高	最高気温 当該日	最低	最低気温 当該日		総量	平均	降雨・雪日 平均	降雨・雪日 数 (日)
平成 30 年	13.2	33.3	8/5	-8.4	1/25	76	3,135.0 (0.0)	8.5 (0.00)	20.2 (0.0)	155 (7)
令和元年	13.4	32.9	8/7	-2.6	2/10	77.7	3,192.5 (0.0)	8.7 (0.00)	18.4 (0.0)	162 (0)
2 年	13.6	33.2	8/15	-4.1	2/7	76.9	3,295.0 (12.5)	9.0 (0.4)	21.8 (6.3)	151 (2)
3 年	<b>13.5</b>	<b>32.0</b>	<b>8/30</b>	<b>-5.0</b>	<b>12/27</b>	<b>72.1</b>	<b>3,464.0</b> <b>(1.0)</b>	<b>9.4</b> <b>(0.00)</b>	<b>21.0</b> <b>(1.0)</b>	<b>165</b> <b>(1)</b>
1 月	3.1	14.9	1/22	-4.3	1/9	62.0	87.5	2.8	10.9	8
2 月	5.7	17.0	2/22	-3.1	2/18	53.3	183.0	6.5	16.6	11
3 月	9.7	20.1	3/29	0.7	3/11	68.1	313.5	10.1	24.1	13
4 月	11.4	22.4	4/20	1.7	4/10	65.4	224.5	7.5	15.0	15
5 月	16.5	27.3	5/18	6.8	5/3	72.9	361.0	11.6	25.8	14
6 月	19.1	26.9	6/8	13.5	6/3	77.0	267.5	8.9	19.1	14
7 月	22.8	30.4	7/21	17.1	7/1	84.0	774.0	25.0	45.5	17
8 月	24.1	32.0	8/30	17.9	8/15	82.4	686.0	22.1	38.1	18
9 月	19.3	26.9	9/13	12.5	9/27	83.9	200.5	6.7	11.1	18
10 月	14.9	25.8	10/8	5.4	10/18	82.0	135.5	4.4	8.0	17
11 月	10.2	18.1	11/2	0.7	11/29	69.1	122.0	4.1	11.1	11
12 月	5.3	15.8	12/1	-5.0	12/27	65.1	109(1.0)	3.5(0.03)	12.1(1.0)	9(1)

注) 降雨・雪量の ( ) 内はそれぞれ外数で降雪量、降雪日数

消防本部

8. 気象概況

(1) 湯本(標高97m)

年次・月別	気温(℃)					実効湿度 (%)	降雨(mm)・雪量(cm)			
	平均	最高	最高気温 当該日	最低	最低気温 当該日		総量	平均	降雨・雪日 平均	降雨・雪日 数(日)
平成30年	16.4	36.6	8/5	-3.7	1/25	76	2,822.5 (0.0)	6.6 (0.0)	20.2 (0.0)	140 (3)
令和元年	16.0	35.8	8/7	-0.3	1/27	74.9	3,248.5 (0.0)	8.9 (0.0)	21.4 (0.0)	143 (0)
2年	16.1	36.5	8/12	-1.3	2/7	73.1	3,013.5 (0.0)	8.2 (0.0)	21.7 (0.0)	139 (0)
3年	16.2	36.1	8/30	-1.5	1/10	71.7	2,892.5 (0.0)	7.9 (0.0)	20.5 (0.0)	141 (0)
1月	5.5	16.5	1/16	-1.5	1/10	63.1	73.5	2.4	10.5	7
2月	8.3	20.6	2/22	-0.5	2/19	54.6	171.0	6.1	42.8	4
3月	12.2	22.6	3/30	3.3	3/11	68.7	259.5	8.4	23.6	11
4月	14.3	24.5	4/22	4.9	4/10	64.0	177.5	5.9	16.1	11
5月	19.2	29.7	5/18	9.4	5/3	71.4	278.0	9.0	17.4	16
6月	22.0	30.3	6/9	16.1	6/1	74.6	214.0	7.1	16.5	13
7月	25.2	34.4	7/29	19.2	7/1	82.7	587.5	19.0	34.6	17
8月	26.5	36.1	8/30	19.4	8/15	81.2	539.5	17.4	33.7	16
9月	21.9	31.8	9/23	14.9	9/27	82.3	238.0	7.9	14.9	16
10月	17.8	29.8	10/4	8.4	10/18	81.9	137.0	4.4	8.6	16
11月	13.2	21.7	11/1	3.5	11/28	69.2	127.5	4.3	18.2	7
12月	8.3	18.8	12/1	-0.7	12/27	66.7	89.5	2.9	12.8	7

注) 降雨・雪量の( )内はそれぞれ外数で降雪量、降雪日数

消防署湯本分署

(3) 仙石原 (標高645m)

年次・月別	気温 (°C)					実効 湿度 (%)	降雨 (mm) ・ 雪量 (cm)			
	平均	最高	最高気温 当該日	最低	最低気温 当該日		総量	平均	降雨・雪日 平均	降雨・雪日 数 (日)
平成 30 年	12.5	33.9	7/23	-12.6	1/26	76	3,580.5 (74.0)	9.8 (0.20)	22.4 (6.7)	160 (11)
令和元年	12.6	33.4	8/3	-7.0	1/4	75.7	3,725.0 (10.5)	10.3 (0.03)	21.0 (1.0)	160 (11)
2年	12.7	35.4	8/15	-7.1	12/18	77.4	3,232.5 (33.0)	8.8 (16.50)	21.8 (8.3)	148 (4)
3年	<b>12.6</b>	<b>33.2</b>	<b>8/28</b>	<b>-9.7</b>	<b>1/9</b>	<b>75.8</b>	<b>3,342.0</b> <b>(2.0)</b>	<b>9.1</b> <b>(0.01)</b>	<b>23.2</b> <b>(1.0)</b>	<b>144</b> <b>(2)</b>
1月	1.6	13.8	1/27	-9.7	1/9	67.1	99(1.0)	3.2(0.03)	12.4(1.0)	8(1)
2月	4.1	15.4	2/22	-7.7	2/10	60.4	160.0	5.7	32.0	5
3月	8.7	20.8	3/30	-1.2	3/1	72.9	311.0	10.0	28.3	11
4月	10.5	23.0	4/22	-1.0	4/11	69.6	253.5	8.5	19.5	13
5月	15.4	27.0	5/24	2.9	5/4	78.7	353.5	11.4	27.2	13
6月	18.5	28.5	6/8	10.5	6/3	79.2	232.5	7.8	15.5	15
7月	22.5	31.9	7/21	15.1	7/17	85.9	717.0	23.1	47.8	15
8月	23.4	33.2	8/28	17.0	8/6	85.9	675.5	21.8	39.7	17
9月	18.8	27.8	9/11	9.4	9/27	84.5	194.5	6.5	12.2	16
10月	14.8	26.1	10/2	3.4	10/24	81.4	126.5	4.1	7.4	17
11月	9.0	19.6	11/3	-3.1	11/29	73.2	126.5	4.2	18.1	7
12月	4.0	14.5	12/1	-8.6	12/27	70.7	92.5(1.0)	3(0.03)	13.2(1.0)	7(1)

注) 降雨・雪量の ( ) 内はそれぞれ外数で降雪量、降雪日数

消防署仙石原分署

## (4) 箱 根 (標高726m)

年次・月別	気 温 (°C)					実 効 度 ( % )	降 雨 (mm) ・ 雪 量 (cm)			
	平 均	最 高	最高気温 当該日	最 低	最低気温 当該日		総 量	平 均	降雨・雪日 平均	降雨・雪日 数 (日)
平成 30 年	12.1	32.2	8/6	-11.5	1/25	80	3,344.5 (78.0)	9.1 (0.20)	19.8 (7.1)	169 (11)
令和元年	12.2	31.6	8/2	-4.5	1/27	78.7	3,986.5 (8.0)	11.0 (0.02)	24.0 (0.7)	157 (11)
2 年	12.5	33.4	8/15	-4.9	2/6.7	80.1	3,105.5 (43.0)	8.5 (0.12)	24.5 (8.6)	127 (5)
3 年	<b>12.6</b>	<b>32.3</b>	<b>8/28</b>	<b>-8.1</b>	<b>1/9</b>	<b>78.7</b>	<b>3,134.0</b> <b>(3.0)</b>	<b>8.5</b> <b>(0.01)</b>	<b>20.9</b> <b>(1.0)</b>	<b>150</b> <b>(2)</b>
1 月	2.3	13.0	1/27	-8.1	1/9	69.9	79(2.0)	2.5(0.06)	11.3	7(1)
2 月	4.2	14.1	2/22	-6.2	2/19	63.6	175.0	6.3	35.0	5
3 月	8.7	20.5	3/30	0.0	3/4	76.0	242.0	7.8	17.3	14
4 月	10.2	20.4	4/21	1.1	4/11	73.0	229.5	7.7	19.1	12
5 月	14.9	24.9	5/24	3.3	5/3	82.9	271.0	8.7	18.1	15
6 月	18.1	27.1	6/8	11.1	6/10	82.5	168.5	5.6	14.0	12
7 月	22.1	31.6	7/21	15.7	7/17	89.0	760.0	24.5	47.5	16
8 月	23.1	32.3	8/28	16.9	8/5	89.1	548.5	17.7	27.4	20
9 月	18.9	27.6	9/13	12.0	9/7	85.6	265.5	8.9	15.6	17
10 月	14.8	25.6	10/6	4.7	10/18	83.6	162.5	5.2	10.2	16
11 月	9.2	18.7	11/2	-1.7	11/28	75.5	124.0	4.1	15.5	8
12 月	4.3	14.4	12/1	-7.1	12/27	73.6	108.5(1.0)	3.5(0.03)	13.6(1.0)	8(1)

注) 降雨・雪量の ( ) 内はそれぞれ外数で降雪量、降雪日数

消防署箱根分署

## 2.人口

### 1.人口と世帯数の推移

(各年10月1日)

年次	世帯数	人口			女100人に対する男	人口密度1km <sup>2</sup> 当たり	1世帯当たり人員
		総数	男	女			
昭和 10年	1,858	10,801	5,639	5,162	109.2	115	5.81
15年	2,021	10,673	5,344	5,329	100.3	114	5.28
22年	…	13,394	6,108	7,286	83.8	142	…
25年	2,859	14,498	6,693	7,805	85.8	154	5.07
30年	3,262	17,284	7,909	9,375	84.4	184	5.30
35年	4,327	20,972	9,754	11,218	86.9	223	4.85
40年	5,208	23,462	10,666	12,796	83.4	250	4.50
45年	5,168	21,299	9,579	11,720	81.7	227	4.12
50年	5,727	20,816	9,535	11,281	84.5	221	3.63
55年	8,038	19,882	9,195	10,687	86.0	211	2.47
60年	8,376	19,792	9,185	10,607	86.6	210	2.36
2年	8,531	19,365	9,056	10,309	87.8	206	2.27
平成 7年	8,682	18,411	8,690	9,721	89.4	198	2.12
12年	7,387	15,829	7,461	8,368	89.2	171	2.14
17年	6,820	14,206	6,781	7,425	91.3	153	2.01
22年	7,266	13,853	6,665	7,188	92.7	149	1.91
27年	6,088	11,786	5,619	6,167	91.1	127	1.94
令和 2年	6,360	11,293	5,423	5,870	92.3	122	1.78

注) 1. 昭和5年から昭和30年までは、現在の行政区域に組替え

2. 昭和55年からの世帯数の大幅増は世帯の把握方法が昭和50年までと異なるため。

国勢調査

## 2. 地域別人口と世帯数

(各年10月1日)

年次	区分	総数	湯本	温泉	宮城野	仙石原	箱根
平成 29 年	世帯数	6,270	1,709	633	1,533	1,681	714
	総人口	11,622	2,942	1,158	2,840	3,535	1,147
	男	5,554	1,405	518	1,354	1,712	565
	女	6,068	1,537	640	1,486	1,823	582
	人口密度	125	159	220	230	157	34
30 年	世帯数	6,192	1,727	591	1,496	1,669	709
	総人口	11,389	2,917	1,081	2,776	3,481	1,134
	男	5,432	1,403	495	1,291	1,679	564
	女	5,957	1,514	586	1,485	1,802	570
	人口密度	123	157	205	225	155	33
令和 元年	世帯数	6,217	1,716	595	1,494	1,697	715
	総人口	11,169	2,854	1,049	2,694	3,451	1,121
	男	5,330	1,380	468	1,258	1,655	569
	女	5,839	1,474	581	1,436	1,796	552
	人口密度	120	154	199	218	153	33
2 年	世帯数	6,109	1,659	610	1,444	1,739	657
	総人口	10,877	2,749	1,038	2,605	3,451	1,034
	男	5,173	1,310	459	1,211	1,670	523
	女	5,704	1,439	579	1,394	1,781	511
	人口密度	117	148	197	211	153	30
3 年	世帯数	6,357	1,647	600	1,689	1,785	636
	総人口	11,184	2,681	1,028	2,818	3,641	1,016
	男	5,359	1,284	462	1,346	1,755	512
	女	5,825	1,397	566	1,472	1,886	504
	人口密度	120	145	195	228	161	30
4 年	世帯数	6,339	1,649	597	1,684	1,783	626
	総人口	10,978	2,635	997	2,767	3,591	988
	男	5,256	1,256	448	1,341	1,725	486
	女	5,722	1,379	549	1,426	1,866	502
	人口密度	118	142	189	224	160	29

人口統計調査

3.人口動態

年次	区分	人口増減	自然増減			社会増減			町内転居		
			増減	出生	死亡	増減	転入	転出	増減	転入	転出
平成 28 年度	総数	△ 35	△ 142	46	188	107	1,193	1,086	0	361	361
	湯本	△ 39	△ 28	8	36	△ 4	277	281	△ 7	100	107
	温泉	△ 12	△ 12	3	15	1	123	122	△ 1	20	21
	宮城野	△ 9	△ 59	8	67	42	381	339	8	89	81
	仙石原	33	△ 38	19	57	68	310	242	3	116	113
	箱根	△ 8	△ 5	8	13	0	102	102	△ 3	36	39
29 年度	総数	△ 110	△ 134	48	182	24	1,348	1,324	0	330	330
	湯本	9	△ 23	14	37	26	328	302	6	69	63
	温泉	△ 28	△ 16	1	17	△ 15	136	151	3	33	30
	宮城野	△ 66	△ 46	7	53	5	433	428	△ 25	82	107
	仙石原	△ 38	△ 37	21	58	△ 22	307	329	21	125	104
	箱根	13	△ 12	5	17	30	144	114	△ 5	21	26
30 年度	総数	△ 245	△ 132	44	176	△ 113	1,367	1,480	0	376	376
	湯本	△ 28	△ 34	13	47	3	354	351	3	89	86
	温泉	△ 76	△ 18	1	19	△ 57	108	165	△ 1	31	32
	宮城野	△ 57	△ 43	7	50	△ 4	427	431	△ 10	105	115
	仙石原	△ 66	△ 26	21	47	△ 48	315	363	8	120	112
	箱根	△ 18	△ 11	2	13	△ 7	163	170	0	31	31
令和 元 年度	総数	△ 238	△ 158	32	190	△ 80	1,454	1,534	0	393	393
	湯本	△ 76	△ 26	13	39	△ 53	345	398	3	86	83
	温泉	13	△ 15	3	18	32	151	119	△ 4	81	85
	宮城野	△ 119	△ 52	3	55	△ 55	414	469	△ 12	70	82
	仙石原	△ 5	△ 47	10	57	4	365	361	38	140	102
	箱根	△ 51	△ 18	3	21	△ 8	179	187	△ 25	16	41
2年度	総数	△ 122	△ 154	29	183	32	1,188	1,156	0	368	368
	湯本	△ 80	△ 46	6	52	△ 29	288	317	△ 5	78	83
	温泉	△ 10	△ 14	2	16	17	135	118	△ 13	17	30
	宮城野	△ 11	△ 51	4	55	38	345	307	2	87	85
	仙石原	25	△ 27	14	41	22	312	290	30	154	124
	箱根	△ 46	△ 16	3	19	△ 16	108	124	△ 14	32	46
3年度	総数	△ 245	△ 153	29	182	△ 92	1,001	1,093	0	332	332
	湯本	△ 96	△ 35	10	45	△ 62	227	289	1	73	72
	温泉	△ 44	△ 13	2	15	△ 27	91	118	△ 4	22	26
	宮城野	△ 72	△ 48	5	53	△ 15	290	305	△ 9	97	106
	仙石原	△ 6	△ 44	10	54	6	289	283	32	112	80
	箱根	△ 27	△ 13	2	15	6	104	98	△ 20	28	48



4. 15歳以上年齢階級別人口 一配偶関係別一

(各年10月1日)

年 齢 (5歳階級)	平成 27 年										令和 2 年									
	男					女					男					女				
	総数	未婚	有配偶	死別	離別	総数	未婚	有配偶	死別	離別	総数	未婚	有配偶	死別	離別	総数	未婚	有配偶	死別	離別
総数	5,044	1,823	2,514	222	306	5,592	1,595	2,431	944	455	4,533	1,789	2,212	198	334	5,089	1,608	2,149	917	415
15～19歳	226	224	-	1	-	242	236	1	-	-	179	177	2	-	-	219	216	3	-	-
20～24	343	327	6	-	2	423	404	11	1	-	348	340	8	-	-	474	461	11	-	2
25～29	302	264	26	-	6	308	236	57	-	6	308	268	36	-	4	274	229	41	1	3
30～34	260	174	73	-	6	222	117	83	-	15	215	167	45	-	3	196	121	70	-	5
35～39	253	150	93	-	7	228	82	123	-	21	209	134	66	-	9	178	81	84	1	12
40～44	327	148	155	1	17	293	87	171	-	31	243	118	108	-	17	213	69	124	2	18
45～49	340	127	175	8	25	312	84	175	2	43	303	118	157	2	26	289	63	177	2	47
50～54	359	116	200	3	34	319	57	208	9	40	325	120	169	3	33	298	83	172	6	37
55～59	403	92	256	10	31	391	47	272	28	38	335	93	196	4	42	309	54	200	15	40
60～64	484	90	312	19	42	476	44	301	44	75	373	75	246	10	42	372	49	256	29	38
65～69	577	60	387	28	63	624	58	383	95	76	416	72	282	21	41	419	35	269	56	59
70～74	456	28	330	28	44	515	53	284	122	40	469	62	327	24	56	558	53	318	121	66
75～79	311	15	226	38	17	434	29	202	159	31	379	25	282	34	38	464	40	224	163	37
80～84	239	6	178	33	7	362	27	112	180	25	230	13	167	37	13	361	26	142	169	24
85歳以上	164	2	97	53	5	443	34	48	304	14	201	7	121	63	10	465	28	58	352	27

注) 総数には配偶関係不詳を含む

国勢調査

5. 年齢別人口

(令和4年1月1日)

年 齢	総 数	男	女	年 齢	総 数	男	女
<b>総 数</b>	<b>11,032</b>	<b>5,323</b>	<b>5,759</b>				
0～4	161	87	74	25～29	684	350	334
0	25	11	14	25	154	74	80
1	29	15	14	26	146	76	70
2	33	25	8	27	143	64	79
3	37	20	17	28	117	69	48
4	37	16	21	29	124	67	57
5～9	229	113	116	30～34	482	259	223
5	43	20	23	30	96	50	46
6	49	22	27	31	94	55	39
7	40	25	15	32	94	50	44
8	43	23	20	33	98	51	47
9	54	23	31	34	100	53	47
10～14	284	131	153	35～39	443	241	202
10	51	25	26	35	103	53	50
11	53	27	26	36	91	43	48
12	52	22	30	37	94	57	37
13	79	33	46	38	87	45	42
14	49	24	25	39	68	43	25
15～19	343	171	172	40～44	485	260	225
15	66	40	26	40	96	60	36
16	59	32	27	41	95	46	49
17	62	29	33	42	95	53	42
18	67	33	34	43	109	55	54
19	89	37	52	44	90	46	44
20～24	847	383	464	45～49	637	329	308
20	134	57	77	45	116	67	49
21	169	91	78	46	106	60	46
22	186	74	112	47	129	67	62
23	187	77	110	48	138	65	73
24	171	84	87	49	148	70	78

年 齡	総 数	男	女	年 齡	総 数	男	女
50～54	760	402	358	75～79	846	388	458
50	161	94	67	75	171	81	90
51	154	79	75	76	157	76	81
52	159	82	77	77	180	79	101
53	142	73	69	78	174	74	100
54	144	74	70	79	164	78	86
55～59	674	349	325	80～84	665	263	402
55	95	53	42	80	169	72	97
56	158	75	83	81	156	75	81
57	131	65	66	82	132	41	91
58	152	79	73	83	110	44	66
59	138	77	61	84	98	31	67
60～64	778	398	380	85～89	434	159	275
60	140	72	68	85	106	44	62
61	151	82	69	86	99	35	64
62	156	67	89	87	95	31	64
63	188	101	87	88	61	20	41
64	143	76	67	89	73	29	44
65～69	865	443	422	90～94	178	36	142
65	156	73	83	90	58	11	47
66	187	93	94	91	31	7	24
67	174	102	72	92	34	8	26
68	179	85	94	93	33	5	28
69	169	90	79	94	22	5	17
70～74	1,153	530	623	95～99	73	6	67
70	184	87	97	95	22	3	19
71	223	104	119	96	20	2	18
72	258	124	134	97	15	0	15
73	238	111	127	98	12	1	11
74	250	104	146	99	4	0	4
				100歳以上	11	1	10
				年齢不詳	50	24	26

年齢別人口統計調査

6. 年齢3区分別人口

(各年1月1日)

年次	年少人口 (0～14歳)		生産年齢人口 (15～64歳)		老年人口 (65歳以上)	
	人口	構成比	人口	構成比	人口	構成比
平成29年	842	7.2	6,358	54.6	4,194	36.0
30年	810	7.1	6,387	56.3	4,148	36.6
31年	746	6.8	6,187	56.1	4,102	37.2
令和2年	683	6.3	6,092	56.2	4,073	37.5
3年	720	6.4	6,218	55.3	4,307	38.3
<b>4年</b>	<b>674</b>	<b>6.1</b>	<b>6,133</b>	<b>55.6</b>	<b>4,225</b>	<b>38.3</b>

年齢別人口統計調査

7. 平均年齢

(各年1月1日)

年次	総数	男	女
平成29年	51.78	50.27	53.14
30年	51.20	49.63	56.58
31年	51.65	50.64	52.57
令和2年	50.62	49.33	51.81
3年	52.72	51.24	54.06
<b>4年</b>	<b>52.53</b>	<b>50.61</b>	<b>53.85</b>

年齢別人口統計調査

## 8. 産業別男女別就業者数

(各年10月1日)

産 業 別	22年			27年			令和2年		
	総数	男	女	総数	男	女	総数	男	女
<b>総数</b>	<b>8,463</b>	<b>4,443</b>	<b>4,020</b>	<b>6,753</b>	<b>3,477</b>	<b>3,276</b>	<b>6,274</b>	<b>3,204</b>	<b>3,070</b>
第1次産業	50	35	15	72	58	14	69	51	18
農業	45	32	13	70	56	14	66	48	18
林業	4	3	1	2	2	-	3	3	-
漁業	1	-	1	0	-	-	-	-	-
第2次産業	725	576	149	634	478	156	532	396	136
鉱業	1	1	-	1	-	1	-	-	-
建設業	460	384	76	395	317	78	332	261	71
製造業	264	191	73	238	161	77	200	135	65
第3次産業	7,253	3,549	3,704	5,784	2,800	2,984	5,373	2,585	2,788
電気・ガス・熱供給・水道業	21	16	5	19	16	3	14	10	4
情報通信業	23	21	2	20	11	9	32	25	7
運輸・通信業	199	160	39	177	137	40	164	129	35
卸売・小売業、飲食店	800	371	429	638	287	351	569	250	319
金融・保険業	56	21	35	34	14	20	34	11	23
不動産業	173	94	79	190	102	88	156	93	63
サービス業	5,981	2,866	3,115	4,553	2,121	2,432	4,273	1,978	2,295
公務	147	111	36	153	112	41	131	89	42
分類不能の産業	288	172	116	263	141	122	300	172	128

注) 総数には分類不能の産業を含む

国勢調査

9. 産業別年齢別就業者数

(令和2年10月1日)

区 分	総 数	農 業	林 業	漁 業	鉱 業	建 設 業	製 造 業	電気・ガス・熱供給・水道業	情報通信業	運輸・通信業	卸売・小売業、飲食店	金融・保険業	不動産業	サービス業	公 務	分類不能の産業
<b>総 数</b>	<b>6,274</b>	<b>66</b>	<b>3</b>	-	-	<b>332</b>	<b>200</b>	<b>14</b>	<b>32</b>	<b>164</b>	<b>569</b>	<b>34</b>	<b>156</b>	<b>4,273</b>	<b>131</b>	<b>300</b>
15～19歳	143	-	-	-	-	3	1	-	-	2	11	-	-	113	-	13
20～24	776	2	-	-	-	8	13	-	-	6	38	-	-	634	8	67
25～29	545	4	-	-	-	9	11	-	1	9	35	1	2	418	18	37
30～34	354	6	1	-	-	10	17	1	3	12	40	-	3	229	10	22
35～39	344	5	-	-	-	12	18	2	3	12	33	1	5	226	5	22
40～44	380	5	1	-	-	25	24	1	3	12	40	2	3	247	8	9
45～49	497	3	-	-	-	39	26	-	8	18	52	8	6	302	21	14
50～54	536	3	1	-	-	42	14	3	3	15	49	7	10	360	14	15
55～59	559	6	-	-	-	29	27	3	4	20	50	8	18	357	24	13
60～64	584	7	-	-	-	40	19	2	1	14	57	4	22	378	11	29
65～69	568	6	-	-	-	34	8	2	3	25	52	2	29	385	5	17
70～74	536	6	-	-	-	36	9	-	1	13	44	-	28	373	4	22
75～79	302	8	-	-	-	31	11	-	2	6	34	1	21	177	2	9
80～84	94	2	-	-	-	9	2	-	-	-	22	-	3	50	1	5
85歳以上	56	3	-	-	-	5	-	-	-	-	12	-	6	24	-	6

## 10. 従業地、通学地による人口

## (1) 常住人口、昼間人口

(各年10月1日)

区 分	平成 17 年		22 年		27 年	
	常住人口	昼間人口	常住人口	昼間人口	常住人口	昼間人口
<b>総 数</b>	<b>14, 206</b>	<b>20, 354</b>	<b>13, 853</b>	<b>20, 645</b>	11, 018	17, 349
従業も通学もしていない	3, 973	3, 973	3, 754	3, 754	3, 467	3, 754
自宅で従業	1, 864	1, 864	1, 565	1, 565	1, 169	1, 169
自宅外の町内で従業	5, 839	5, 839	5, 730	5, 730	4, 422	4, 422
自宅外の町内に通学	867	867	794	794	548	548
県内他市町村で従業	974	-	810	-	749	-
県内他市町村に通学	344	-	284	-	228	-
他県で従業	229	-	246	-	224	-
他県に通学	66	-	57	-	41	-
県内他市町村から町内で従業	-	5, 507	-	5, 872	-	5, 194
県内他市町村から町内に通学	-	362	-	348	-	228
他県から町内で従業	-	1, 826	-	1, 891	-	1, 823
他県から町内に通学	-	66	-	78	-	41
従業地が不詳	50	50	613	613	170	170

国勢調査※令和2年調査分については、令和5年3月時点で国からデータの提供がないもの。

(2) 流入流出人口 (15歳以上)

(各年10月1日)

県・市町村別	平成 22 年						27 年					
	箱根町から町外 (流出)			町外から箱根町 (流入)			箱根町から町外 (流出)			町外から箱根町 (流入)		
	総数	就業者	通学者	総数	就業者	通学者	総数	就業者	通学者	総数	就業者	通学者
総数	1,397	1,056	341	8,189	7,763	426	1,243	992	251	7,133	7,017	116
内計	1,094	810	284	6,220	5,872	348	957	749	208	5,283	5,194	89
横川	40	26	14	73	62	11	50	35	15	80	80	-
平塚	9	5	4	12	11	1	7	5	2	17	16	1
横須賀	65	46	19	172	133	39	35	26	9	136	130	6
藤沢	-	-	-	9	9	-	3	2	1	9	9	-
小田原	16	15	1	44	34	10	20	12	8	52	47	5
茅ヶ崎	647	504	143	3,919	3,798	121	593	492	101	3,282	3,243	39
相模原	15	11	4	57	49	8	9	8	1	52	50	2
秦野	11	6	5	30	28	2	8	5	3	22	22	-
厚木	34	27	7	285	244	41	28	19	9	237	228	9
鎌倉	33	25	8	48	34	14	24	17	7	31	28	3
伊勢原	7	5	2	16	14	2	3	1	2	10	10	-
南足柄	13	4	9	49	42	7	10	9	1	34	32	2
大磯	52	39	13	482	466	16	50	33	17	440	435	5
二宮	6	5	1	75	57	18	8	7	1	57	50	7
中大井	18	9	9	119	97	22	13	11	2	92	89	3
大井	4	4	-	25	24	1	4	4	-	20	20	-
松田	27	18	9	170	166	4	24	16	8	135	134	1
山北	17	13	4	83	79	4	9	5	4	83	83	-
開成	24	10	14	50	50	-	12	6	6	48	48	-
真鶴	24	10	14	123	115	8	22	12	10	135	134	1
湯河原	2	2	-	98	97	1	1	1	-	69	68	1
そ の 他	17	17	-	219	212	7	15	15	-	183	182	1
県外	13	9	4	62	51	11	9	8	1	59	56	3
東京都	303	246	57	1,969	1,891	78	265	224	41	1,850	1,823	27
沼津	121	84	37	114	99	15	89	59	30	108	99	9
熱海	12	10	2	102	96	6	5	5	-	84	80	4
三島	14	14	-	67	64	3	16	16	-	64	64	-
御殿場	12	5	7	443	433	10	9	5	4	358	357	1
函南	96	92	4	632	611	21	84	79	5	603	598	5
小山の	1	1	-	91	90	1	1	1	-	113	112	1
その他	7	7	-	101	99	2	15	14	1	98	98	-
小	40	33	7	419	399	20	67	64	3	422	415	7

国勢調査※令和2年調査分については、令和5年3月時点で国からデータの提供がないもの。



11. 国籍別外国人住民数

(各年3月31日：単位 人)

区 分	平成 31 年	令和 2 年	3 年	4 年
<b>総 数</b>	<b>499</b>	<b>581</b>	<b>578</b>	<b>574</b>
ネパール	70	121	184	226
ベトナム	39	102	106	96
中国	98	96	77	58
韓国・朝鮮	55	48	45	38
台湾	130	101	41	30
フィリピン	16	17	29	30
ミャンマー	8	15	23	28
インドネシア	13	13	15	16
ボリビア	7	8	10	8
ブラジル	13	9	9	8
タイ	10	14	7	6
アメリカ	6	5	4	4
インド	4	5	4	3
その他	29	26	23	23
無国籍	1	1	1	-

※平成30年は、住民基本台帳システム変更のため8月1日現在登録数

総務部町民課

12. 住民基本台帳人口

(各年3月31日)

区 分	住 民 登 録			
	世 帯 数	人 口		
		総 数	男	女
平成 31 年	世帯 <b>6,806</b>	人 <b>11,557</b>	人 5,544	人 6,013
令和 2 年	<b>6,794</b>	<b>11,319</b>	5,420	5,899
3 年	<b>6,824</b>	<b>11,203</b>	5,375	5,828
<b>4 年</b>	<b>6,738</b>	<b>10,958</b>	<b>5,264</b>	<b>5,694</b>
町民課(湯本)	1,720	2,759	1,327	1,432
温 泉出張所	591	996	481	515
宮城野出張所	1,721	2,720	1,273	1,447
仙石原出張所	2,099	3,482	1,696	1,786
箱 根出張所	607	1,001	487	514

総務部町民課

13. 戸籍届出件数

(単位 件)

区 分	平成30年度	令和元年度	令和2年度	3 年 度					
				総 数	町民課(湯本)	温 泉 出 張 所	宮 城 野 出 張 所	仙 石 原 出 張 所	箱 根 出 張 所
<b>総 数</b>	<b>656</b>	<b>625</b>	<b>623</b>	<b>614</b>	<b>569</b>	<b>0</b>	<b>13</b>	<b>30</b>	<b>2</b>
出 生	72	81	67	70	61	0	3	6	0
出 籍 留 保	-	1	3	0	0	0	0	0	0
認 知	4	0	4	2	2	0	0	0	0
養 子 縁 組	6	11	12	14	12	0	0	2	0
養 子 離 縁	7	4	4	2	1	0	1	0	0
婚 姻	165	165	132	153	147	0	1	5	0
離 婚	37	26	34	21	18	0	2	1	0
離 婚 の 際 に 称 し て	14	8	14	7	6	0	1	0	0
い る 氏 を 称 す る 届									
親 権 ・ 後 見	1	0	1	1	1	0	0	0	0
死 亡	236	224	245	243	223	0	4	14	2
失 踪	-	1	0	0	0	0	0	0	0
復 氏	-	0	2	0	0	0	0	0	0
姻 族 関 係 終 了	1	0	2	0	0	0	0	0	0
入 籍 籍 得	21	24	23	20	20	0	0	0	0
分 籍 取 得	5	1	4	6	6	0	0	0	0
国 籍 喪 失	1	2	0	0	0	0	0	0	0
国 籍 喪 失 化	-	-	2	0	0	0	0	0	0
帰 就 化 籍	6	3	1	1	1	0	0	0	0
就 氏 の 変 更	-	-	0	0	0	0	0	0	0
名 の 変 更	1	3	0	1	1	0	0	0	0
名 の 変 更	-	-	1	1	1	0	0	0	0
転 正 ・ 更 正	68	59	56	58	55	0	1	2	0
訂 正	8	8	11	6	6	0	0	0	0
追 完	-	-	0	0	0	0	0	0	0
そ の 他	1	0	1	5	5	0	0	0	0
不 受 理	2	3	4	3	3	0	0	0	0

14. 戸籍謄・抄本等、住民票謄・抄本等発行件数

(1) 戸籍謄・抄本等発行件数

(単位 件)

区 分	令和2年度	3 年 度					
	総 数	総 数	町民課(湯本)	温 泉 出 張 所	宮 城 野 出 張 所	仙 石 原 出 張 所	箱 根 出 張 所
<b>総 数</b>	<b>3,486</b>	<b>3,654</b>	<b>2,006</b>	<b>194</b>	<b>556</b>	<b>609</b>	<b>289</b>
	(1,378)	(1,293)	(806)	(79)	(196)	(130)	(82)
戸 籍 謄 本	1,482	<b>1,525</b>	755	65	263	306	136
	(457)	(438)	(274)	(20)	(60)	(53)	(31)
戸 籍 抄 本	259	<b>177</b>	104	16	27	19	11
	(41)	(35)	(29)	(0)	(1)	(4)	(1)
除 籍 謄 本	864	<b>863</b>	518	53	124	98	70
	(388)	(347)	(206)	(27)	(68)	(25)	(21)
除 籍 抄 本	11	<b>14</b>	6	0	8	0	0
	(7)	(7)	(7)	(0)	(0)	(0)	(0)
改 製 原 謄 本	822	<b>1,016</b>	573	60	133	178	72
	(484)	(466)	(290)	(32)	(67)	(48)	(29)
改 製 原 抄 本	1	<b>1</b>	1	0	0	0	0
	(1)	(0)	(0)	(0)	(0)	(0)	(0)
記 載 事 項 証 明	3	<b>1</b>	1	0	0	0	0
	-	(0)	(0)	(0)	(0)	(0)	(0)
受 理 証 明	44	<b>57</b>	48	0	1	8	0
	-	(0)	(0)	(0)	(0)	(0)	(0)

注) ( ) 内は公用

総務部町民課

(2) 住民票謄・抄本等発行件数

(単位 件)

区 分	令和2年度	3 年 度					
	総 数	総 数	総務防災課(湯本)	温 泉 出 張 所	宮 城 野 出 張 所	仙 石 原 出 張 所	箱 根 出 張 所
<b>総 数</b>	<b>10,730</b>	<b>9,688</b>	<b>4,368</b>	<b>313</b>	<b>1,745</b>	<b>2,719</b>	<b>543</b>
	<b>(2,804)</b>	<b>(1,767)</b>	<b>(1,115)</b>	<b>(67)</b>	<b>(194)</b>	<b>(320)</b>	<b>(71)</b>
住 民 票 謄 本	3,772	<b>3,476</b>	1,736	112	559	924	145
	(1051)	<b>(646)</b>	(452)	(25)	(67)	(84)	(18)
住 民 票 抄 本	1,669	<b>1,503</b>	652	42	297	437	75
	(227)	<b>(85)</b>	(57)	(1)	(4)	(19)	(4)
住 民 票 除 票	615	<b>543</b>	281	36	99	105	22
	(173)	<b>(138)</b>	(71)	(5)	(26)	(31)	(5)
戸 籍 の 附 票 謄 本	280	<b>272</b>	133	11	45	58	25
	(613)	<b>(624)</b>	(382)	(27)	(87)	(89)	(39)
戸 籍 の 附 票 抄 本	68	<b>118</b>	81	5	14	17	1
	(8)	<b>(12)</b>	(6)	(2)	(2)	(2)	(0)
印 鑑 証 明	3,901	<b>3,397</b>	1,296	89	652	1,102	258
	(723)	<b>(261)</b>	(147)	(7)	(8)	(94)	(5)
身 分 証 明	166	<b>148</b>	57	10	40	31	10
	(0)	<b>(0)</b>	(0)	(0)	(0)	(0)	(0)
そ の 他 の 証 明	259	<b>231</b>	132	8	39	45	7
	(9)	<b>(1)</b>	(0)	(0)	(0)	(1)	(0)

注) ( ) 内は公用

総務部町民課

### 3.事業所

#### 1.事業所の推移

(2月1日)

(7月1日)

(6月1日)

産業別	24年		28年		令和3年	
	事業所数	従業者数	事業所数	従業者数	事業所数	従業者数
<b>総数</b>	<b>1,403</b>	<b>13,623</b>	<b>1,358</b>	<b>13,348</b>	<b>1,325</b>	<b>12,922</b>
農・林・漁業	4	29	7	56	10	72
鉱業	-	-	-	-	-	-
建設業	120	706	105	599	103	568
製造業	25	145	22	135	19	115
電気・ガス・熱供給・水道業	3	41	-	-	2	20
情報通信業	1	-	1	1	3	16
運輸業	30	537	30	459	31	518
卸売・小売業	226	1,288	242	1,457	224	1,271
金融・保険業	9	71	7	66	8	74
不動産業	94	264	98	228	97	256
飲食店、宿泊業	641	7,964	608	7,706	573	7,112
医療、福祉	37	478	35	643	35	690
教育、学習支援	29	515	29	349	39	580
複合サービス業	9	43	10	43	9	38
サービス業	175	1,542	164	1,606	172	1,592
公務	-	-	-	-	-	-

経済センサスー活動調査

経済センサスー活動調査

経済センサスー活動調査

2. 従業者規模別事業所数・従業者数

(平成28年7月1日)

産 業 別	平 成 28 年							
	1～4人		5～9人		10～29人		30人以上	
	事業所数	従業者数	事業所数	従業者数	事業所数	従業者数	事業所数	従業者数
	件	人	件	人	件	人	件	人
<b>総 数</b>	<b>762</b>	<b>1,691</b>	<b>264</b>	<b>1,733</b>	<b>219</b>	<b>3,558</b>	<b>91</b>	<b>6,366</b>
農 ・ 林 ・ 漁 業	3	5	2	14	2	37	-	-
鉱 業	-	-	-	-	-	-	-	-
建 設 業	54	131	36	230	13	165	2	73
製 造 業	13	26	3	17	6	92	-	-
電気・ガス・熱供給・水道業	-	-	-	-	1	10	1	33
情 報 通 信 業	1	1	-	-	-	-	-	-
運 輸 業	8	19	8	53	8	117	6	270
卸 売 ・ 小 売 業	151	338	46	295	39	566	6	258
金 融 ・ 保 険 業	2	4	1	5	4	57	-	-
不 動 産 ・ 物 品 賃 貸 業	90	144	4	28	4	56	-	-
飲 食 店 、 宿 泊 業	300	729	130	869	109	1,868	53	4,240
医 療 、 福 祉	14	35	9	60	6	115	5	433
教 育 、 学 習 支 援	13	27	5	33	8	131	2	158
複 合 サ ー ビ ス 業	6	21	4	22	-	-	-	-
サ ー ビ ス 業	107	211	16	107	20	354	17	934
公 務	-	-	-	-	-	-	-	-

経済センサス活動調査※令和3年調査分については、令和5年3月時点で国からデータの提供がないもの。

3. 開設時期別事業所数（民営）

（平成28年7月1日：単位 件）

産 業 別	昭和59年 以前	昭和60年～ 平成6年	平成7～ 18年	19年	20年	21年	22年	23年	24年	25年	26年	27年	28年	不詳
<b>総 数</b>	<b>637</b>	<b>174</b>	<b>277</b>	<b>32</b>	<b>33</b>	<b>26</b>	<b>19</b>	<b>31</b>	<b>27</b>	<b>28</b>	<b>20</b>	<b>15</b>	<b>8</b>	<b>32</b>
農 ・ 林 ・ 漁 業	4	-	1	-	1	-	-	1	-	-	-	-	-	-
鉱 業	-	-	-	-	-	-	-	-	-	-	-	-	-	-
建 設 業	60	27	11	1	2	1	-	1	-	1	1	-	-	-
製 造 業	15	5	1	-	-	-	-	1	-	-	-	-	-	-
電気・ガス・熱供給・水道業	-	-	1	-	-	-	-	-	-	-	-	-	-	-
情 報 通 信 業	-	-	-	-	-	1	-	-	-	-	-	-	-	-
運 輸 業	24	2	4	-	-	-	-	-	-	-	-	-	-	-
卸 売 ・ 小 売 業	131	23	42	4	3	4	4	8	5	3	4	5	2	4
金 融 ・ 保 険 業	3	-	3	-	-	-	-	1	-	-	-	-	-	-
不 動 産 業	40	24	24	2	-	1	-	1	1	2	-	-	-	3
飲 食 店 、 宿 泊 業	231	73	143	15	22	14	12	15	20	17	14	9	5	18
医 療 、 福 祉	15	3	10	1	1	1	2	1	-	-	-	-	1	-
教 育 、 学 習 支 援	9	4	7	-	1	1	1	-	-	2	1	-	-	3
複 合 サ ー ビ ス 業	2	-	1	7	-	-	-	-	-	-	-	-	-	-
サ ー ビ ス 業	103	13	29	2	4	3	-	1	1	3	-	1	-	4

経済センサス - 活動調査※令和3年調査分については、令和5年3月時点で国からデータの提供がないもの。

#### 4. 農 林 業

##### 1. 専兼業別農家数・農家人口

年次	専兼業別農家数					農家人口			農家就業人口		
	総数	専業	兼業			総数	男	女	総数	男	女
			総数	第1種兼業 (農業が主)	第2種兼業 (兼業が主)						
	戸	戸	戸	戸	戸	人	人	人	人	人	人
平成28年	3	…	…	…	…	…	…	…	…	…	…
29年	3	…	…	…	…	…	…	…	…	…	…
30年	3	…	…	…	…	…	…	…	…	…	…
令和元年	3	…	…	…	…	…	…	…	…	…	…
2年	3	…	…	…	…	…	…	…	…	…	…
<b>3年</b>	<b>3</b>	…	…	…	…	…	…	…	…	…	…

注) 数字は農業センサスをもとにしているが、平成27年から内訳が閲覧不可になったため  
総数のみを表記しているもの

農業センサス

##### 2. 経営耕地面積規模別農家数

年次	総数	0.1ha	0.1 ~	0.3	0.5	1.0	1.5	2.0
		未満	0.3ha 未満	~ 0.5	~ 1.0	~ 1.5	~ 2.0	~ 2.5
平成28年	3	-	-	-	-	-	-	-
29年	3	…	…	…	…	…	…	…
30年	3	…	…	…	…	…	…	…
令和元年	3	…	…	…	…	…	…	…
2年	3	…	…	…	…	…	…	…
<b>3年</b>	<b>3</b>	…	…	…	…	…	…	…

注) 数字は農業センサスをもとにしているが、平成27年から内訳が閲覧不可になったため  
総数のみを表記しているもの

農業センサス



3. 農地転用状況

年 度	区 分	総 数		住 宅		倉庫・材料		植 林		そ の 他	
		筆 数	面 積 m <sup>2</sup>	筆 数	面 積 m <sup>2</sup>	筆 数	面 積 m <sup>2</sup>	筆 数	面 積 m <sup>2</sup>	筆 数	面 積 m <sup>2</sup>
平成 30 年 度	総 数	2	1,092	2	1,092	-	-	-	-	-	-
	田	1	366	1	366	-	-	-	-	-	-
	畑	1	726	1	726	-	-	-	-	-	-
令 和 元 年 度	総 数	0	0	0	0	0	0	0	0	0	0
	田	0	0	0	0	0	0	0	0	0	0
	畑	0	0	0	0	0	0	0	0	0	0
2 年 度	総 数	0	0	0	0	0	0	0	0	0	0
	田	0	0	0	0	0	0	0	0	0	0
	畑	0	0	0	0	0	0	0	0	0	0
3 年 度	総 数	7	3,791	0	0	0	0	0	0	7	3,791
	田	7	3,791	0	0	0	0	0	0	7	3,791
	畑	0	0	0	0	0	0	0	0	0	0

企画観光部観光課

4. 森林所有区分別面積

(各年4月：単位 ha)

年 次	総 数	国 有 林	県 有 林	町 有 林	財産区有林	私 有 林
平成 30 年	6,968	1,405	1,317	253	59	3,935
令 和 元 年	6,968	1,405	1,317	253	59	3,935
2 年	6,968	1,405	1,317	253	59	3,934
3 年	6,968	1,405	1,317	253	59	3,934

地域森林計画書

## 5. 商工業・消費

### 1. 工場数、従業者数及び製造品出荷額等

各年12月31日

区 分	事業所数	従 業 者						現 金 給 与 額	原材料 使用額 等	製造品出荷額等				
		総 数	常用労働者			個人事業主・家族従業者				総 額	製造品 出荷額	加工賃 収入額	修理料 収入額	
			計	男	女	計	男							女
平成30年	5	59	59	37	22	-	-	-	24,398	43,823	82,199	82,199	-	-
令和元年	5	63	63	40	23	-	-	-	23,900	40,300	73,900	73,900	-	-
<b>令和2年</b>	<b>5</b>	<b>61</b>	<b>61</b>	x	x	-	-	-	<b>22,773</b>	<b>62,209</b>	<b>120,753</b>	<b>120,753</b>	-	-
食料品製造業	1	5	5	x	x	-	-	-	x	x	x	x	-	-
木材・木製品製造業 (家具を除く)	2	25	25	x	x	-	-	-	x	x	x	x	-	-
家具・装備品製造業	-	-	-	-	-	-	-	-	-	-	-	-	-	-
出版・印刷・同関連産業	-	-	-	-	-	-	-	-	-	-	-	-	-	-
窯業・土石製品製造業	1	13	13	x	x	-	-	-	x	x	x	x	-	-
輸送用機械器具製造業	-	-	-	-	-	-	-	-	-	-	-	-	-	-
その他の製造業	1	18	18	x	x	-	-	-	x	x	x	x	-	-

注) 4人以上の事業所についてのみ集計したもの(特定業種を除く)

工業統計調査

注) 令和3年は経済センサス活動調査実施年だったため、中止となったもの。

### 2. 商業の推移

平成26年7月1日、平成28年2月1日

区 分	総 数			卸 売 業			小 売 業		
	商店数	従業員数	年間販売額	商店数	従業員数	年間販売額	商店数	従業員数	年間販売額
平成26年	169	815	1,367,800	17	88	130,700	152	727	1,237,100
<b>28年</b>	<b>182</b>	<b>917</b>	<b>1,492,800</b>	<b>19</b>	<b>89</b>	<b>185,400</b>	<b>163</b>	<b>828</b>	<b>1,307,400</b>

経済センサス-活動調査※令和3年調査分については、令和5年3月時点で国からデータの提供がないもの。

3. 卸売・小売業の概要

24年2月1日、28年6月1日

区 分	総 数	売場面積	年間商品販売額	商品手持額	従業者数
		㎡	万円	万円	人
卸 平成 24 年度	<b>165</b>	12,130	1,186,700	-	780
小 売 業	<b>19</b>	-	148,000	-	86
卸 平成 24 年度	<b>146</b>	12,130	1,038,700	-	694
小 売 業	<b>146</b>	-	-	-	-
各種商品小売業	-	-	-	-	-
織物・衣服・身の回り品小売業	<b>9</b>	438	8,600	-	14
飲食物品小売業	<b>63</b>	7,100	636,500	-	382
機械器具小売業	<b>1</b>	X	X	-	2
その他の小売業	<b>73</b>	X	X	-	296
無店舗小売業	-	-	-	-	-
卸 平成 28 年度	<b>182</b>	<b>9,924</b>	<b>1,492,800</b>	-	<b>917</b>
小 売 業	<b>19</b>	-	185,400	-	89
卸 平成 28 年度	<b>163</b>	9,924	1,307,400	-	828
小 売 業	<b>163</b>	-	-	-	-
各種商品小売業	-	-	-	-	-
織物・衣服・身の回り品小売業	<b>16</b>	676	22,800	-	32
飲食物品小売業	<b>78</b>	6,485	873,400	-	528
機械器具小売業	-	-	-	-	-
その他の小売業	<b>67</b>	2,763	X	-	265
無店舗小売業	<b>2</b>	-	X	-	3

経済センサス-活動調査※令和3年調査分については、令和5年3月時点で国からデータの提供がないもの。

6. 観 光

1. 宿泊施設数

(各年6月)

地 域 別	総 数		旅館・ホテル		寮・保養所		国民宿舎・ユースホステル		ペンション・民宿		キャンプ場・コテージ	
	軒 数	収容人数	軒 数	収容人数	軒 数	収容人数	軒 数	収容人数	軒 数	収容人数	軒 数	収容人数
平成 25 年	438	29,472	197	19,725	193	8,330	2	112	40	738	6	567
26 年	433	28,226	198	18,986	186	7,806	2	112	41	755	6	567
27 年	420	27,616	193	18,486	179	7,712	2	112	40	741	6	565
28 年	415	27,268	191	18,272	179	7,712	2	112	38	671	5	501
29 年	408	27,636	196	19,364	167	7,067	3	125	37	595	5	485
30 年	406	26,637	203	18,477	163	6,989	3	125	31	556	6	490
令和 元 年	382	25,845	200	18,309	144	6,368	3	125	28	522	7	521
2 年	372	25,916	196	18,683	138	6,219	3	103	27	389	8	522
3 年	364	24,889	202	18,239	139	5,889	3	103	12	156	8	502
4 年	335	23,249	207	18,406	82	3,732	2	112	35	490	9	509
湯 本	57	6,757	53	6,712	0	0	0	0	4	45	0	0
温 泉	47	2,835	33	2,092	8	682	0	0	5	53	1	8
宮 城 野	88	5,025	48	3,663	27	1,120	1	60	12	182	0	0
仙 石 原	110	6,594	57	4,351	39	1,571	1	52	6	125	7	495
箱 根	33	2,038	16	1,588	8	359	0	0	8	85	1	6

注) 湖尻は仙石原を含む

企画観光部観光課

2. 観光客数と消費額

年次・月別	観 光 客 数													観 光 客 消 費 額					
	総 数	日帰客 延人員	宿 泊 延 人 員										宿 泊 客 内 訳			総 額	宿 泊 費	飲 食 費	そ の 他
			総 数	旅館・ ホテル	国民宿舎	ユースホス テル	民宿	ペンション	キャンプ 場・ コテージ	寮・保養所	一 般	外国人	修学旅行生						
人	人	人	人	人	人	人	人	人	人	人	人	人	人	千円	千円	千円	千円		
平成 30 年	21,260,000	16,734,121	4,525,879	3,927,923		23,851		1,754	28,555	543,796	3,892,282	595,740	37,857	86,206,796	61,602,361	17,592,983	7,011,452		
令和 元年	18,960,000	14,663,273	4,296,727	3,692,352		17,719		2,843	38,135	545,678	3,685,904	576,183	34,640	79,352,193	57,684,637	14,704,458	6,963,098		
2 年	12,570,000	9,781,294	2,788,706	2,523,158		7,068		2,129	27,887	228,464	2,747,094	40,038	1,574	59,103,917	43,674,135	10,246,915	5,182,867		
3 年	13,500,000	10,959,009	2,540,991	2,301,344		6,352		1,260	31,191	200,844	2,528,578	4,028	8,385	54,516,706	40,682,945	9,592,337	4,241,424		
1 月	696,359	558,909	137,450	124,300		492		73	668	11,917	137,272	178	0	3,189,445	2,412,838	534,044	242,563		
2 月	631,903	504,114	127,789	119,959		299		46	62	7,423	127,691	98	0	2,870,745	2,244,652	440,921	185,172		
3 月	1,165,376	931,515	233,861	213,425		503		123	2,593	17,217	233,504	312	45	4,942,645	3,656,104	832,602	453,939		
4 月	887,103	734,253	152,850	133,536		403		30	1,948	16,933	152,527	308	15	3,199,095	2,329,694	605,607	263,794		
5 月	993,891	832,884	161,007	143,498		645		78	2,913	13,873	160,473	429	105	3,541,588	2,651,402	623,545	266,641		
6 月	780,882	635,622	145,260	131,653		354		57	1,449	11,747	144,443	198	619	3,025,356	2,206,037	579,871	239,448		
7 月	976,731	778,089	198,642	179,656		517		107	3,292	15,070	198,186	308	148	4,077,652	3,062,527	712,879	302,246		
8 月	1,324,761	1,030,146	294,615	265,356		652		101	7,925	20,581	294,127	488	0	5,928,146	4,579,952	943,167	405,027		
9 月	1,038,567	832,884	205,683	190,283		357		87	3,283	11,673	205,361	322	0	4,277,295	3,196,047	753,234	328,014		
10 月	1,291,522	1,041,105	250,417	227,044		480		111	2,416	20,366	248,833	384	1,200	5,526,826	4,030,765	1,051,938	444,123		
11 月	2,063,199	1,742,482	320,717	291,721		775		268	2,249	25,704	316,643	525	3,549	7,027,136	5,159,855	1,286,422	580,859		
12 月	1,649,706	1,337,006	312,700	280,913		875		179	2,393	28,340	309,518	478	2,704	6,910,777	5,153,072	1,228,107	529,598		

3. 宿泊施設月別利用状況

(1) 旅館・ホテル

(単位 人)

年次・月別	総数	地域名				
		湯本	温泉	宮城野	仙石原	箱根
平成 30 年	<b>3,927,923</b>	1,263,081	513,221	882,869	1,044,899	223,853
令和 元年	<b>3,692,352</b>	1,172,511	467,833	800,410	999,770	251,828
2 年	<b>2,523,158</b>	751,722	379,319	545,630	690,721	155,766
<b>3 年</b>	<b>2,301,344</b>	<b>618,110</b>	<b>355,994</b>	<b>505,731</b>	<b>687,272</b>	<b>134,237</b>
1 月	124,300	34,989	20,029	27,109	35,185	6,988
2 月	119,959	31,746	17,708	28,254	37,769	4,482
3 月	213,425	60,223	26,058	47,032	69,774	10,338
4 月	133,536	32,478	23,027	32,116	40,037	5,878
5 月	143,498	35,551	24,664	34,735	41,841	6,707
6 月	131,653	34,459	20,948	31,408	40,035	4,803
7 月	179,656	48,425	29,205	39,204	52,656	10,166
8 月	265,356	68,419	45,692	57,040	77,261	16,944
9 月	190,283	46,971	30,624	41,945	58,325	12,418
10 月	227,044	61,087	29,872	50,432	70,198	15,455
11 月	291,721	81,169	45,374	60,119	82,660	22,399
12 月	280,913	82,593	42,793	56,337	81,531	17,659

注) 湖尻は仙石原を含む

企画観光部観光課

(2) 寮・保養所

(単位 人)

年次・月別	総数	地域名				
		湯本	温泉	宮城野	仙石原	箱根
平成 30 年	<b>543,796</b>	0	111,964	231,820	151,921	48,091
令和 元年	<b>545,678</b>	0	104,467	203,958	191,191	46,062
2 年	<b>228,464</b>	0	60,047	95,187	49,915	23,315
<b>3 年</b>	<b>200,844</b>	<b>0</b>	<b>55,287</b>	<b>79,863</b>	<b>46,947</b>	<b>18,747</b>
1 月	11,917	0	3,134	5,301	2,923	559
2 月	7,423	0	2,407	3,378	1,531	107
3 月	17,217	0	5,408	7,718	2,996	1,095
4 月	16,933	0	5,216	7,058	2,620	2,039
5 月	13,873	0	3,454	5,915	2,950	1,554
6 月	11,747	0	3,092	5,196	2,488	971
7 月	15,070	0	4,235	5,293	3,685	1,857
8 月	20,581	0	4,888	6,925	6,424	2,344
9 月	11,673	0	3,014	3,476	3,568	1,615
10 月	20,366	0	4,936	8,084	5,191	2,155
11 月	25,704	0	6,692	10,584	6,075	2,353
12 月	28,340	0	8,811	10,935	6,496	2,098

企画観光部観光課

## 4. 町立観光(教育を含む)施設

(令和4年4月1日現在)

名 称	開設年月日	観 覧 料 (円)							開 館 時 間
		個 人		団 体 (20人以上)					
		大 人	小 人	大 人	高校生	中学生	小学生	園 児	
箱根関所・箱根関所資料館	昭和40年5月28日	500	250	350	150	120	100	-	9時～17時 冬季 (12/1～2月末日) 9時～16時30分
箱 根 湿 生 花 園	昭和51年5月21日	700	400	500	350	300	300	200	9時～17時 (12/1～3/19) 冬季休園
森 の ふ れ あ い 館	平成3年7月20日	650	400	550	450	200	200	150	9時～17時 冬季 (12/1～2月末日) 9時～16時30分
箱根ジオミュージアム	平成26年4月17日	100	100	100	100	100	100	-	9時～16時 年中無休
畑 宿 寄 木 会 館	昭和54年4月27日	-	-	-	-	-	-	-	9時30分～16時30分 (木曜日、12/28～1/3 休館)
箱根旧街道休憩所	昭和47年7月1日	-	-	-	-	-	-	-	9時～17時 冬季 (12/1～2月末日) 9時～16時30分

企画観光部観光課・教育委員会生涯学習課

(1) 箱根関所・箱根関所資料館  
ア. 個人・団体別観覧者数

(単位 人)

年 度	総 数	個 人	団 体			一日平均	最 高 (当該日)	最 低 (当該日)	
			総 数	大 人	高校生				小・中学生
平成 30 年	<b>340,923</b>	286,130	<b>54,793</b>	22,698	8,197	23,898	934	2,750 (10/19)	145 (1/10)
令和 元年	<b>280,017</b>	215,307	<b>64,710</b>	31,137	2,455	31,118	767	1,963 (5/4)	73 (1/28)
2 年	<b>116,900</b>	102,064	<b>14,836</b>	998	208	13,630	320	1,278 (9/21)	7 (7/1)
3 年	<b>127,024</b>	<b>98,135</b>	<b>28,889</b>	<b>1,424</b>	<b>1,041</b>	<b>26,424</b>	<b>348</b>	<b>1,462</b> (11/11)	<b>5</b> (2/10)

注) 個人は特割、フリーパス、共済等含み、団体は定期観光を含む

イ. 月別観覧者数・観覧料

区 分	平成 30 年 度		令和 元 年 度		2 年 度		3 年 度	
	観覧者数	観覧料	観覧者数	観覧料	観覧者数	観覧料	観覧者数	観覧料
総 数	人 <b>340,923</b>	円 <b>133,748,750</b>	人 <b>280,017</b>	円 <b>110,067,819</b>	人 <b>116,900</b>	円 <b>47,415,700</b>	人 <b>127,024</b>	円 <b>47,511,829</b>
個 人	286,130	123,410,200	215,307	96,411,750	102,064	45,647,450	98,135	44,115,860
団 体	54,793	10,338,550	64,710	13,656,069	14,836	1,768,250	28,889	3,395,969
4 月	28,150	11,428,150	26,542	10,625,850	899	410,450	7,339	3,132,510
5 月	34,101	13,564,830	33,337	12,940,900	425	192,750	7,754	3,371,010
6 月	27,462	10,334,370	26,413	10,120,180	5,100	2,332,850	5,540	2,215,470
7 月	23,283	9,615,600	23,073	9,566,670	6,399	2,912,620	6,280	2,567,100
8 月	34,762	14,666,910	34,031	14,709,280	19,285	8,439,090	10,296	4,464,280
9 月	29,088	11,133,790	30,336	11,888,570	13,108	5,599,600	6,596	3,002,410
10 月	46,593	15,162,640	29,449	9,042,190	18,444	6,558,630	13,731	4,561,450
11 月	40,601	14,759,680	29,335	10,587,920	23,266	8,935,570	24,509	7,588,050
12 月	19,337	8,242,510	14,136	6,036,850	10,649	4,271,730	17,376	5,491,430
1 月	14,855	6,233,390	9,216	4,030,000	3,162	1,423,790	6,982	2,880,910
2 月	14,751	6,400,520	12,098	5,364,750	4,772	2,030,100	5,673	2,288,500
3 月	27,940	12,206,360	12,051	5,154,659	11,391	4,308,520	14,948	5,948,709

教育委員会生涯学習課



## (2) 箱根湿生花園

## ア. 個人・団体別観覧者数

(単位 人)

年 度	総 数	個 人	団 体			一日平均	最 高 (当該日)	最 低 (当該日)	
			総 数	大 人	高校生				園児・小・中学生
平成 30 年	97,551	89,809	7,742	6,290	777	675	354	934	12
令和 元年	78,369	59,069	19,300	18,334	697	269	306	931	0
2 年	52,823	41,685	11,138	11,117	21	0	254	589	1
3 年	59,751	46,990	12,761	12,095	522	144	235	740	2
							(5/4)	(7/2)	

注) 個人は特割、フリーパス、共済等含み、団体は定期観光を含む

## イ. 月別観覧者数・観覧料

区 分	平成 30 年 度		令和 元 年 度		2 年 度		3 年 度	
	観覧者数	観覧料	観覧者数	観覧料	観覧者数	観覧料	観覧者数	観覧料
総 数	人 97,551	円 57,641,250	人 78,369	円 47,269,300	人 52,823	円 32,343,750	人 59,751	円 36,310,700
個 人	89,809	53,950,850	59,069	37,831,400	41,685	26,777,900	46,990	30,037,300
団 体	7,742	2,690,400	19,300	9,437,900	11,138	5,565,850	12,761	6,273,400
4 月	12,384	7,466,700	9,710	5,851,000	1,092	700,200	8,295	5,120,600
5 月	18,022	10,632,900	15,789	9,433,400	1,808	1,174,400	8,708	5,419,800
6 月	11,733	6,898,200	11,399	6,645,400	6,901	4,413,900	7,065	4,386,000
7 月	8,120	4,832,906	7,568	4,642,950	4,599	2,855,700	4,876	2,990,800
8 月	9,150	5,441,100	8,767	5,323,450	10,149	6,216,600	6,100	3,681,300
9 月	8,356	5,028,650	9,518	5,847,900	7,182	4,452,200	6,558	4,077,000
10 月	14,121	8,444,950	5,477	3,355,800	9,692	6,019,150	8,097	5,027,300
11 月	9,741	5,349,100	6,563	3,885,800	7,572	4,176,200	6,840	3,652,100
12 月	冬期休園期間		冬期休園期間		冬期休園期間		冬期休園期間	
1 月								
2 月	(12月1日～3月19日)		(12月1日～3月19日)		(12月1日～3月19日)		(12月1日～3月20日)	
3 月	5,924	3,546,750	3,578	2,283,600	3,828	2,335,400	3,212	1,955,800

企画観光部観光課

(3) 森のふれあい館

ア. 個人・団体別観覧者数

(単位 人)

年 度	総 数	個 人	団 体				一日平均	最 高 (当該日)	最 低 (当該日)	
			総 数	大 人	高校生	小・中学生				園 児
平成 30 年	12,773	4,797	7,976	46	35	6,545	1,350	35	388 (5/8)	0 (2/7)
令和 元年	12,233	5,701	6,532	4	20	5,275	1,233	34	382 (4/19)	0 (3/24)
2 年	9,017	6,478	2,539	24	0	2,279	236	29	267 (8/12)	0 (3/24)
3 年	11,730	6,653	5,077	87	0	4,685	305	33	238 (8/11)	0 (3/24)

注) 個人は特割、フリーパス、共済等含む。無料入館者含めず。

イ. 月別観覧者数・観覧料

区 分	平成 30 年 度		令和 元 年 度		2 年 度		3 年 度	
	観覧者数	観覧料	観覧者数	観覧料	観覧者数	観覧料	観覧者数	観覧料
総 数	12,773	4,330,300	12,233	4,392,200	9,017	4,065,750	11,730	4,654,750
個 人	4,797	2,777,750	5,701	3,141,050	6,478	3,561,350	6,653	3,624,150
団 体	7,976	1,552,550	6,532	1,251,150	2,539	504,400	5,077	1,030,600
4 月	1,132	283,500	1,023	264,050	18	10,250	294	105,100
5 月	1,796	440,850	1,033	294,050	62	34,350	472	195,050
6 月	467	162,950	404	151,100	294	162,800	343	131,650
7 月	2,056	626,600	2,196	751,100	853	475,150	1,614	766,200
8 月	2,714	1,233,050	3,200	1,482,300	3,262	1,766,950	2,956	1,580,950
9 月	447	223,450	659	260,050	807	444,900	542	307,750
10 月	1,510	362,850	757	199,550	1,083	298,050	1,187	300,750
11 月	1,122	370,200	1,378	372,600	1,693	477,100	2,211	587,300
12 月	543	254,950	503	221,850	538	180,600	1,138	325,700
1 月	289	102,050	494	164,550	92	50,800	304	96,300
2 月	364	114,350	378	119,950	138	77,800	92	52,200
3 月	333	155,500	208	111,050	177	87,000	577	205,800

企画観光部観光課

## (4) 箱根ジオミュージアム

## ア. 個人・団体別観覧者数

(単位 人)

年 度	総 数	個 人	団 体				一日平均	最 高 (当該日)	最 低 (当該日)	
			総 数	大 人	高校生	小・中学生				園 児
平成 30 年	153,047	148,980	4,067	1,664	737	1,666	-	419	1,082 (8/11)	50 (7/6)
令和 元年	56,780	55,872	908	290	319	299	-	305	984 (4/21)	13 (4/10)
2 年	68,735	66,465	2,270	15	51	2,204	-	245	704 (8/15)	0 (7/1)※
3 年	81,724	78,100	3,624	63	0	3,561	-	228	712 (3/20)	2 (2/10)

注) 個人は減免、共済等含む

## イ. 月別観覧者数・観覧料

区 分	平成 30 年度		令和 元年度		2 年度		3 年度	
	観覧者数	観覧料	観覧者数	観覧料	観覧者数	観覧料	観覧者数	観覧料
総 数	153,047	14,186,800	56,780	5,441,600	68,735	6,768,200	81,724	8,029,800
個 人	148,980	13,780,100	55,872	5,350,800	66,465	6,646,500	78,100	7,675,800
団 体	4,067	406,700	908	90,800	2,270	227,000	3,624	354,000
4 月	12,850	1,187,600	15,042	1,404,000	0	0	5,494	540,800
5 月	11,175	1,038,600	7,825	689,600	658	64,400	5,549	546,700
6 月	9,857	924,300			4,455	437,600	4,586	453,000
7 月	14,178	1,313,900			4,761	470,600	5,586	542,900
8 月	19,798	1,809,900			12,439	1,227,100	8,571	846,700
9 月	12,163	1,109,100			7,850	773,700	5,967	589,100
10 月	13,936	1,313,900			8,266	805,600	6,844	671,500
11 月	13,368	1,260,000	4,514	446,500	10,174	1,002,500	10,068	980,400
12 月	11,960	1,105,200	8,264	818,100	6,649	654,000	9,603	941,800
1 月	9,459	885,600	6,855	677,500	3,110	307,400	5,994	592,600
2 月	8,755	804,100	6,890	678,900	3,718	367,400	4,453	441,900
3 月	15,548	1,434,600	7,390	727,000	6,655	657,900	9,009	882,400

注) 1. 平成29年4月から、料金改定を行い、入館料を一律100円とした。

企画観光部観光課

(5) 畑宿寄木会館月別観覧者数

(単位 人)

区 分	平成30年度	令和元年度	2年度	3年度
<b>総 数</b>	<b>12,828</b>	<b>9,947</b>	<b>4,549</b>	<b>7,422</b>
4 月	1,367	1,085	60	331
5 月	1,336	1,150	-	<b>488</b>
6 月	1,062	789	210	282
7 月	952	989	287	372
8 月	1,190	964	711	569
9 月	944	688	561	328
10 月	1,527	983	731	905
11 月	1,458	1,218	1,151	1,511
12 月	934	700	269	1,249
1 月	556	474	42	531
2 月	598	470	185	266
3 月	904	437	342	590

※令和2年5月は新型コロナウイルス感染拡大のため休館

企画観光部観光課

(6) 箱根観光物産館月別観覧者数

(単位 人)

区 分	平成30年度	令和元年度	2年度	3年度
<b>総 数</b>	<b>56,562</b>	<b>55,999</b>	-	-
4 月	4,710	5,021	-	-
5 月	4,925	5,068	-	-
6 月	3,772	4,167	-	-
7 月	3,910	4,389	-	-
8 月	5,748	6,143	-	-
9 月	4,149	4,740	-	-
10 月	4,807	3,583	-	-
11 月	5,648	5,265	-	-
12 月	4,189	3,586	-	-
1 月	4,688	5,082	-	-
2 月	4,140	4,352	-	-
3 月	5,876	4,603	-	-

※令和2年3月31日廃館

企画観光部観光課

5. 温泉の状況

温泉地別	総源泉数				利用源泉数								未利用源泉数								枯渇等源泉数			
					自噴泉				動力泉				自噴泉				動力泉							
	平成30年度	令和元年度	2年度	3年度	平成30年度	令和元年度	2年度	3年度	平成30年度	令和元年度	2年度	3年度	平成30年度	令和元年度	2年度	3年度	平成30年度	令和元年度	2年度	3年度	平成30年度	令和元年度	2年度	3年度
<b>総数</b>	<b>478</b>	<b>478</b>	<b>480</b>	<b>480</b>	<b>67</b>	<b>68</b>	<b>68</b>	<b>68</b>	<b>179</b>	<b>181</b>	<b>181</b>	<b>181</b>	<b>52</b>	<b>51</b>	<b>51</b>	<b>51</b>	<b>50</b>	<b>47</b>	<b>47</b>	<b>48</b>	<b>130</b>	<b>131</b>	<b>133</b>	<b>132</b>
湯本	98	98	98	98	2	2	2	2	66	67	67	67	0	0	0	0	7	6	6	6	23	23	23	23
塔之澤	11	11	11	11	0	0	0	0	9	9	9	9	0	0	0	0	2	2	2	2	0	0	0	0
大平台	9	9	9	9	0	0	0	0	3	4	4	4	0	0	0	0	6	5	5	5	0	0	0	0
宮ノ下	26	26	26	26	1	1	1	1	16	15	15	15	3	3	3	3	1	2	2	2	5	5	5	5
底倉	47	47	47	47	17	17	17	17	2	2	2	2	16	16	16	16	0	0	0	0	12	12	12	12
堂ヶ島	8	8	8	8	0	0	0	0	0	0	0	0	3	3	3	3	4	4	4	4	1	1	1	1
小涌谷	27	27	27	27	0	0	0	0	16	17	17	17	0	0	0	0	6	5	5	5	5	5	5	5
木賀	21	21	21	21	1	2	2	2	6	6	6	6	7	6	6	6	1	1	1	1	6	6	6	6
宮城野	4	4	4	4	0	0	0	0	3	3	3	3	0	0	0	0	1	1	1	1	0	0	0	0
強羅	45	45	45	45	1	1	1	1	21	21	21	21	1	1	1	1	9	7	7	7	13	15	15	15
二ノ平	46	46	46	46	8	8	8	8	16	15	15	15	1	1	1	1	7	8	8	8	14	14	14	14
仙石原	95	95	97	97	29	29	29	29	6	6	6	6	15	15	15	15	2	2	2	3	43	43	45	44
湖尻	10	10	10	10	0	0	0	0	7	8	8	8	0	0	0	0	2	2	2	2	1	0	0	0
姥子	5	5	5	5	3	3	3	3	2	2	2	2	0	0	0	0	0	0	0	0	0	0	0	0
芦ノ湖	1	1	1	1	0	0	0	0	1	1	1	1	0	0	0	0	0	0	0	0	0	0	0	0
湯ノ花沢	9	9	9	9	2	2	2	2	0	0	0	0	2	2	2	2	0	0	0	0	5	5	5	5
芦之湯	11	11	11	11	3	3	3	3	2	2	2	2	4	4	4	4	1	1	1	1	1	1	1	1
蛸川	5	5	5	5	0	0	0	0	3	3	3	3	0	0	0	0	1	1	1	1	1	1	1	1

注) 1. 大涌谷(温泉供給)・大涌谷土木は仙石原に含む

神奈川県小田原保健福祉事務所

2. 早雲山土木は強羅に含む

3. 枯渇等は休止源泉・利用不能源泉の合計

6. 温泉利用状況

温泉別	施設数				収容人員(人) (A)				年間延入湯客数(人)				浴槽数				温泉使用量(L/分) (B)				1人当たりの 利用量 (B/A)				
	平成30 年度	令和元 年度	2年度	3年度	平成30 年度	令和元 年度	2年度	3年度	平成30年度	令和元年度	2年度	3年度	平成30 年度	令和元 年度	2年度	3年度	平成30 年度	令和元 年度	2年度	3年度	平成30 年度	令和元 年度	2年度	3年度	
総数	450 (103)	459 (100)	455 (100)	435 (103)	34,754	34,596	34,687	33,178	5,444,757	4,945,980	3,043,144	3,334,861	3,779	4,003	3,926	3,894	17,273	17,273	17,298	16,501	0.50	0.49	0.50	0.50	
湯本	47 (23)	46 (23)	46 (24)	46 (23)	7,879	7,835	7,814	7,814	2,003,197	1,858,823	1,109,029	1,176,535	953	958	943	887	5,436	5,436	5,401	5,375	0.69	0.69	0.69	0.69	
塔之澤	9 (3)	9 (3)	9 (2)	9 (2)	611	625	625	625					134	136	133	133	689	689	670	670	1.13	1.12	1.07	1.07	1.13
大平台	22 (4)	23 (4)	26 (4)	25 (4)	797	803	897	856	513,124	442,822	324,488	365,603	66	67	75	73	402	402	526	512	0.50	0.50	0.59	0.60	
宮ノ下	18 (3)	18 (2)	17 (2)	17 (3)	1,858	1858	2118	2118					313	309	283	283	1,016	1,016	1,046	1,047	0.55	0.55	0.49	0.49	0.55
底倉	0 (2)	1 (1)	1 (1)	1 (1)	0	70	70	70	1,388,723	1,248,519	764,032	827,604	20	5	5	5	93	93	12	12			0.17	0.17	0.17
堂ヶ島	0 (4)	0 (4)	0 (4)	0 (4)	0	0	0	0					0	0	0	0	0	0	0	0	0	0	0	0	0
小涌谷	17 (4)	19 (4)	19 (4)	18 (4)	1,323	1142	1112	1062	1,388,723	1,248,519	764,032	827,604	128	130	120	117	1,021	1,021	941	970	0.77	0.93	0.85	0.91	
木賀	3 (1)	5 (1)	4 (1)	4 (1)	148	722	435	435					25	232	129	129	102	102	134	134	0.69	0.23	0.31	0.31	0.69
宮城野	23 (6)	22 (6)	22 (5)	21 (5)	985	960	939	919	1,388,723	1,248,519	764,032	827,604	96	94	94	94	621		591	395	0.63	0.63	0.63	0.43	
強羅	109 (24)	107 (24)	107 (25)	97 (26)	7,596	6890	7234	6364					617	616	705	708	2,901					3,135	2,593	0.38	0.41
二ノ平	10 (6)	10 (6)	10 (6)	13 (6)	1,366	1360	1360	1387	891,617	803,009	531,367	605,414	370	370	368	373	1,507		1,507	1,522	1.10	1.11	1.11	1.10	
仙石原	134 (23)	142 (23)	138 (23)	130 (24)	8,051	8378	8222	7853					891,617	803,009	531,367	605,414	754	808	797	786	1,878		1,911	1,821	0.23
湖尻	14 (0)	14 (0)	15 (0)	16 (0)	1,032	1032	1044	963	648,096	592,807	314,228	359,705	80	80	83	85	375		393	408	0.36	0.36	0.38	0.42	
姥子	7 (2)	7 (1)	6 (1)	3 (1)	426	323	326	160					19	18	15	9	108					60	43	0.25	0.24
芦ノ湖	28 (2)	28 (1)	27 (1)	27 (1)	1,616	1616	1509	1570	648,096	592,807	314,228	359,705	119	118	114	150	336		324	333	0.21	0.21	0.21	0.21	
湯ノ花沢	1 (1)	1 (1)	1 (1)	1 (2)	240	240	240	240					2	2	2	2	57					57	57	0.24	0.24
芦之湯	4 (1)	3 (1)	3 (1)	3 (2)	416	332	332	332	648,096	592,807	314,228	359,705	66	43	43	43	513		374	394	1.23	1.13	1.13	1.19	
蛸川	4 (1)	4 (1)	4 (1)	4 (1)	410	410	410	410					17	17	17	17	217					217	217	0.53	0.53

注) 施設数の( )内は外数で公衆浴場等の数値。平成30年度の収容人員(人)は宿泊施設のみを計上。

年間入湯客数：総務部税務課、その他：神奈川県小田原保健福祉事務所

7. 町営温泉供給事業

(1) 源泉

(令和4年3月31日)

区分	動力泉			自噴泉						
	1号泉	2号泉	3号泉	蒸気1号井	蒸気2号井	蒸気3号井	蒸気4号井	蒸気5号井	蒸気6号井	蒸気7号井
着手年月日	昭和 37. 8. 22	昭和 39. 5. 25	昭和 41. 6. 25	昭和 46. 6. 19	昭和 57. 6. 8	昭和 58. 2. 16	昭和 59. 8. 28	平成 2. 5. 22	平成 4. 5. 2	平成 7. 6. 13
終了年月日	〃 38. 12. 18	〃 40. 6. 30	〃 42. 6. 8	〃 46. 8. 16	〃 57. 10. 12	〃 58. 6. 1	〃 59. 12. 3	〃 3. 1. 25	〃 4. 10. 19	〃 7. 11. 30
標高 (m)	924	895	945	963.0	963.6	984.7	979.7	962.1	963.0	963.0
深度 (m)	300	350	424	256.3	1,000	542.0	310	700	444.5	450.0
水位 (m) (上限)	73.6	50	84.6	-	-	-	-	-	-	-
許可量 (ℓ/分)	90	103	57	昭和56年度 廃坑	平成5年度 廃坑	平成13年度 廃坑	平成5年度 廃坑	平成14年度 廃坑	平成10年度 廃坑	造成可能量 5,564
温度 (℃)	77.1	68.0	76.2	-	-	-	-	-	-	蒸気温度 144.1
泉質	カルシウム・ナ トリウム・マグ ネシウム-硫酸 塩・炭酸水素塩泉  (弱アルカリ性 低張性高温泉)	同左	石膏泉 (カルシウム)	-	-	-	-	-	-	単純硫黄温泉 (硫化水素型) 弱酸性・低張性 高温泉

環境整備部上下水道温泉課

(2) 供給状況

区分	総数	芦之湯 (1)	芦之湯 (2)	大芝	元箱根	箱根
軒数	103	10	29	32	8	24

環境整備部上下水道温泉課

## 7. 土木・建築

### 1. 町内の国・県道の状況

#### (1) 国道

(令和4年4月1日：単位 m)

路線番号	路線名または区間	総延長	道路延長	橋りょう延長 ※	隧道延長
1	1号	21,839	21,408	331	100
138	138号	9,940	9,182	320	438

注) 1. 1号の隧道延長は函嶺洞門の延長

県西土木事務所小田原土木センター

2. 138号の隧道延長は碓氷洞門90mを加えた延長

#### (2) 県道

(令和4年4月1日：単位 m)

路線番号	路線名	総延長	道路延長	橋りょう延長 ※	隧道延長
75	湯河原箱根仙石原	19,228	19,148	80	—
723	関本小涌谷	4,760	4,738	22	—
731	矢倉沢仙石原	3,484	3,452	32	—
732	湯本元箱根	10,740	10,504	236	—
733	仙石原強羅停車場	5,649	5,609	40	—
734	大涌谷小涌谷	6,278	6,236	42	—
735	大涌谷湖尻	2,550	2,550	—	—
736	御殿場箱根	3,287	3,221	14	52
737	長尾芦川	14,452	14,437	15	—
738	仙石原新田	595	595	—	—

※側道橋は除く

県西土木事務所小田原土木センター



2. 町道の状況

(各年3月31日)

年次	路線数	総延長	重用延長	実 延 長												歩道 延長	
				総計	橋りょう 延 長	市 員 別 実 延 長						路面別実延長					
						規格改良済			未 改 良			計	未舗装	セメント系 舗装	アスファルト系 舗装		
						計	車道5.5m 以上	車道5.5m 未満	計	車道5.5m 以上	車道3.5m 以上						車道3.5m 未満
平成31年	769	201,049.3	2,405.4	198,643.9	1,075.1	65,348.1	19,516.2	45,831.9	133,295.8	110.8	4,016.1	129,168.9	198,643.9	105,613.5	20,406.9	72,623.5	9,057.4
令和2年	769	201,052.1	2,405.4	198,646.7	1,075.1	65,384.6	19,503.2	45,881.4	133,262.1	110.8	4,016.1	129,135.2	198,646.7	105,613.5	20,406.9	72,626.3	9,091.7
3年	769	200,779.8	2,405.4	198,374.4	1,075.1	65,398.6	19,517.2	45,881.4	132,975.8	110.8	4,016.1	128,848.9	198,374.4	105,338.9	20,436.5	72,599.0	9,091.7
4年	769	200,698.2	2,410.8	198,287.4	1,075.1	67,777.1	19,316.8	48,460.3	130,510.3	110.8	4,016.1	126,383.4	198,287.4	105,251.9	20,436.5	72,599.0	9,091.7

環境整備部都市整備課

3. 町道の橋りょうの状況

(各年3月31日)

年次	区分	総 数				鋼 橋				コンクリート橋				木 橋			
		総計	30m以上 100m未満	15m以上 30m未満	15m未満	計	30m以上 100m未満	15m以上 30m未満	15m未満	計	30m以上 100m未満	15m以上 30m未満	15m未満	計	30m以上 100m未満	15m以上 30m未満	15m未満
平成31年	橋数	110	8	13	89	15	2	4	9	83	5	9	69	12	1	-	11
	橋長 (m)	1,090.9 (15.2)	350.0 (15.2)	258.0 (15.2)	482.9 (15.2)	222.4 (15.2)	63.6 (15.2)	73.1 (15.2)	85.7 (15.2)	785.0 (15.2)	255.9 (15.2)	184.9 (15.2)	344.2 (15.2)	83.5 (15.2)	30.5 (15.2)	-	53.0 (15.2)
令和2年	橋数	110	8	13	89	15	2	4	9	83	5	9	69	12	1	-	11
	橋長 (m)	1,090.9 (15.2)	350.0 (15.2)	258.0 (15.2)	482.9 (15.2)	222.4 (15.2)	63.6 (15.2)	73.1 (15.2)	85.7 (15.2)	785.0 (15.2)	255.9 (15.2)	184.9 (15.2)	344.2 (15.2)	83.5 (15.2)	30.5 (15.2)	-	53.0 (15.2)
3年	橋数	110	8	13	89	15	2	4	9	83	5	9	69	12	1	-	11
	橋長 (m)	1,090.9 (15.2)	350.0 (15.2)	258.0 (15.2)	482.9 (15.2)	222.4 (15.2)	63.6 (15.2)	73.1 (15.2)	85.7 (15.2)	785.0 (15.2)	255.9 (15.2)	184.9 (15.2)	344.2 (15.2)	83.5 (15.2)	30.5 (15.2)	-	53.0 (15.2)
4年	橋数	110	8	13	89	15	2	4	9	83	5	9	69	12	1	-	11
	橋長 (m)	1,090.9 (15.2)	350.0 (15.2)	258.0 (15.2)	482.9 (15.2)	222.4 (15.2)	63.6 (15.2)	73.1 (15.2)	85.7 (15.2)	785.0 (15.2)	255.9 (15.2)	184.9 (15.2)	344.2 (15.2)	83.5 (15.2)	30.5 (15.2)	-	53.0 (15.2)

注) ( ) 内は内数で歩道橋の数値

環境整備部都市整備課

4. 町道占用許可の状況

区 分	平成31年		令和2年		3年		4年		
	件数	延長、面積、本数	件数	延長、面積、本数	件数	延長、面積、本数	件数	延長、面積、本数	
電柱、電線、変圧塔、郵便差出箱、公衆電話所、広告塔など	電柱 (本)	282	-	282	-	298	-	<b>293</b>	-
	支線または支線柱 (本)	45	165	43	163	47	167	<b>45</b>	<b>165</b>
	街路照明柱 (本)	-	-	-	-	-	-	-	-
	その他の柱類 (本)	-	-	-	-	-	-	-	-
	広告塔 (㎡)	-	-	-	-	-	-	-	-
	送電塔 (㎡)	-	-	-	-	-	-	-	-
	その他 (m)	72	12,934.9	77	14,118.9	77	14,118.9	<b>77</b>	<b>14,118.9</b>
〃 (㎡)	50	1,074.3	50	1,074.3	50	1,074.3	<b>50</b>	<b>1,074.3</b>	
水道管、下水道管、ガス管など	外口径0.1m未満 (m)	1,486	84,227	1,512	84,494	1,531	84,814	<b>1,544</b>	<b>84,848</b>
	外口径0.1m以上0.15m未満 (m)	607	26,613	622	27,031	625	27,295	<b>640</b>	<b>27,702</b>
	外口径0.15m以上0.2m未満 (m)	742	10,004	749	10,026	757	10,049	<b>762</b>	<b>10,246</b>
	外口径0.2m以上0.4m未満 (m)	850	14,519	853	14,670	855	14,896	<b>858</b>	<b>14,952</b>
	外口径0.4m以上1m未満 (m)	115	1,113	115	1,113	117	1,120	<b>118</b>	<b>1,130</b>
	外口径1m以上 (m)	-	-	-	-	-	-	-	-
歩廊、雪どけなど	公共用 (㎡)	-	-	-	-	-	-	-	-
地下室、地下街、通路など	通路 (㎡)	18	1,318	18	1,318	19	1,322	<b>19</b>	<b>1,322</b>
道路法第32条第1項第7号に規定する道路の構造または交通に支障を及ぼすところにある工作物	看板 (基)	28	47	28	47	28	47	<b>28</b>	<b>47</b>
	標識 (本)	87	120	87	120	87	120	<b>87</b>	<b>120</b>
	(標柱、停留所、標識、店頭)	-	-	-	-	-	-	-	-
その他	-	-	-	-	-	-	-	-	

## 5. 住居の状況

(各年10月1日)

区 分	平成 27 年							令和 2 年						
	世帯数	世帯人数	1世帯当 たり人員	1世帯当 たり室数	1人当 たり室数	1世帯当 たり延べ 面積 (㎡)	1人当 たり延べ面 積 (㎡)	世帯数	世帯人数	1世帯当 たり人員	1世帯当 たり室数	1人当 たり室数	1世帯当 たり延べ 面積 (㎡)	1人当 たり延べ面 積 (㎡)
<b>総 数</b>	<b>6,088</b>	<b>11,786</b>	<b>1.93</b>	-	-	-	-	<b>6,360</b>	<b>11,293</b>	<b>1.78</b>	-	-	-	-
住宅にすむ一般世帯	4,824	9,854	1.84	-	-	-	-	4,595	8,899	1.94	-	-	-	-
主 世 帯	4,768	9,760	2.05	-	-	-	-	4,488	8,736	1.95	-	-	-	-
持 ち 家	2,783	6,726	2.42	-	-	-	-	2,777	6,252	2.25	-	-	-	-
公 営 借 家	185	342	1.85	-	-	-	-	145	253	1.74	-	-	-	-
民 営 借 家	911	1,466	1.61	-	-	-	-	938	1,382	1.47	-	-	-	-
給 与 住 宅	889	1,226	1.38	-	-	-	-	628	849	1.35	-	-	-	-
間 借 り	56	94	1.68	-	-	-	-	107	163	1.52	-	-	-	-
1 人 世 帯	33	33	1.00	-	-	-	-	-	-	-	-	-	-	-
2 人 以 上 の 世 帯	23	61	2.65	-	-	-	-	-	-	-	-	-	-	-
そ の 他 の 一 般 世 帯	1,253	1,317	1.05	-	-	-	-	1,753	1,813	1.03	-	-	-	-
施 設 等 の 世 帯	11	615	-	-	-	-	-	12	581	-	-	-	-	-
寮・寄宿舎の学生・生徒	1	26	-	-	-	-	-	-	-	-	-	-	-	-
病院・療養所の入院者	1	216	-	-	-	-	-	1	146	-	-	-	-	-
社会施設の入所者	8	372	-	-	-	-	-	7	431	-	-	-	-	-
そ の 他	1	1	-	-	-	-	-	4	4	-	-	-	-	-

国勢調査

6. 建築確認申請件数

(1) 建物用途別

(単位 件)

区 分	総 数	専用住宅	別 荘	保養所	店 舗	併用住宅	共同住宅	旅 館	宿 舎	公益上の建物	その他
平成 30 年	49	25	5	0	2	1	8	3	2	0	3
令和 元年	49	12	10	0	3	0	12	6	0	1	5
2 年	39	18	2	0	1	0	7	3	8	0	0
3 年	29	15	1	0	3	4	3	0	0	0	3
湯 本 地 域	9	3			2	2	1				1
湯 本 地 域 塔 之 澤 湯 本 茶 屋 須 雲 川 畑 宿	9	3			2	2	1				1
温 泉 地 域	2	1				1					
大 平 台 宮 ノ 下 底 倉 小 涌 谷	2	1				1					
宮 城 野 地 域	6	2			1	1					2
木 賀 宮 城 野 強 羅 二 ノ 平	5 1	2			1	1					2
仙 石 原 地 域	12	9	1				2				
箱 根 地 域											
箱 根 元 箱 根 芦 之 湯											

(2) 用途地域別

(単位 件)

	第一種 低層住 居専用 地域	第二種低層 住居専用地域		第一種中高層 住居専用地域		第一種住居地域			近 隣 商 業 地 域	商 業 地 域	無指定
	第1種 観 光 地 区		第2種 観 光 地 区		第2種 観 光 地 区		第3種 観 光 地 区	特 別 工 業 地 区			
平成30年	10	0	9	0	1	17	4	0	3	5	0
令和元年	5	0	10	0	0	19	5	0	0	7	3
2年	2	0	12	0	0	17	0	0	3	2	3
<b>3年</b>	<b>4</b>	<b>1</b>	<b>8</b>	<b>0</b>	<b>0</b>	<b>9</b>	<b>1</b>	<b>0</b>	<b>2</b>	<b>4</b>	<b>0</b>
湯本地域						5				4	
湯本 塔之澤 湯本茶屋 須雲川 畑宿						5				4	
温泉地域							1		1		
大平 宮ノ下 底倉 小涌谷							1		1		
宮城野地域	2		2			1			1		
木宮城 強野 二ノ平	2		1 1			1			1		
仙石原地域	2	1	6			3					
箱根地域											
箱根 元箱根 芦之湯											

環境整備部都市整備課

7. 町営住宅

建設年度	団地名	所在地	戸数			家賃	
			総数	木造	非木造		
<b>総数</b>			<b>221</b>	-	<b>221</b>	円	
昭和41年度	湯本1	湯本857	10	-	10	5,000	～ 7,500
〃	湯本2	湯本850	10	-	10	4,300	～ 6,400
43年度	上河原BC	宮城野904	10	-	10	10,500	～ 15,600
〃	〃 AD	〃	10	-	10	9,700	～ 14,400
45年度	〃 FGIJ	〃	13	-	13	10,900	～ 16,200
〃	〃 EH	〃	7	-	7	10,100	～ 15,000
50年度	仙石原AB	仙石原533	24	-	24	10,900	～ 16,300
52年度	宮城野	宮城野426	32	-	32	12,200	～ 18,200
55年度	小涌谷A	小涌谷439	12	-	12	15,800	～ 23,500
〃	〃 B	〃	12	-	12	14,500	～ 21,600
57年度	前田	湯本162	28	-	28	17,500	～ 26,100
61年度	仙石原CD	仙石原533	28	-	28	17,100	～ 25,500
平成10年度	第2上河原3DK	宮城野890-1	15	-	15	26,100	～ 38,900
〃	〃 1DK	〃	10	-	10	12,700	～ 19,000

福祉部福祉課

## 8. 電気・ガス・水道

### 1. 電力発生量

(単位 MWh)

区 分	平成30年度	令和元年度	2年度	3年度
早川発電所	6,042.2	9,349.5	7,369.9	7,457.1

注) 1MWh=1,000kWh

県企業庁酒匂川水系ダム管理事務所

### 2. 用途別ガス消費量

(単位45MJ)

区 分	平成30年度		令和元年度		2年度		3年度	
	戸数	消費量	戸数	消費量	戸数	消費量	戸数	消費量
<b>総数</b>	<b>1,046</b>	<b>2,940</b>	<b>1,047</b>	<b>3,021</b>	<b>1,016</b>	<b>2,469</b>	<b>1,003</b>	<b>2,861</b>
家庭用	829	199	824	200	801	198	792	193
工業用	4	56	4	59	4	47	4	49
商業用	199	2,667	206	2,746	199	2,211	194	2,602
その他	14	18	13	16	12	13	13	17

注) 1 戸数は各年度3月末現在の数値 (供給は湯本のみ)

小田原ガス㈱

3.町 営 水 道

(1) 給水状況

年 度	給水区域内人口 (人)		給 水 戸 数 (戸)	計 画 一 日 最 大 給 水 量 (m <sup>3</sup> )	年 間 配 水 量 (m <sup>3</sup> )	年 間 有 収 水 量 (m <sup>3</sup> )	一 日 平 均 配 水 量 (m <sup>3</sup> )	一 日 平 均 有 収 水 量 (m <sup>3</sup> )	一 日 一 人 平 均 有 収 水 量 (ℓ)	給 水 収 益 (円)	漏 水 修 理 件 数 (件)	給 水 区 域
	区 域 内 人 口	給 水 人 口										
平成30年度	5,460	4,872	3,383	9,620	2,078,433	1,777,061	5,694	4,868	999	372,717,723	31	湯本・湯本茶屋・須雲川・畑宿・塔之澤・大平 台・宮ノ下・底倉・小涌谷・木賀・(字木賀・ 新田・川向を除く)・二ノ平・芦之湯・箱根・ 元箱根(字旧札場・三右エ門平・禪月山・神宮 山を除く)
令和元年度	5,315	4,750	3,338	9,620	1,991,550	1,687,575	5,441	4,620	972	349,432,897	18	
2年度	5,175	4,607	3,324	9,620	1,744,962	1,467,513	4,780	3,944	856	294,387,913	16	
3年度	5,070	4,521	3,330	9,620	1,787,832	1,499,991	4,898	4,110	909	305,244,596	13	

環境整備部上下水道温泉課

(2) 施設状況

年 度	水 源 施 設		配 水 池		導 送 配 水 管 (m)			ポ ン プ			
	水 源	水 源 名	数 量	有 効 容 量 (m <sup>3</sup> )	総 計	導 送 水 管	配 水 管	数 量	設 置 場 所	年 間 使 用 電 力 量 (kWh)	
平成30年度	湧水・表流水・地下水	初花水源他17ヶ所		34	7,901	87,992	35,614	52,378	20	13	1,256,350
令和元年度	"	"		34	7,901	88,012	35,614	52,398	20	13	1,281,172
2年度	"	"		34	7,901	88,001	35,614	52,387	20	13	1,011,652
3年度	"	"		34	7,901	88,201	35,614	52,587	20	13	1,151,538

環境整備部上下水道温泉課

4.県 営 水 道

(1) 給水状況

年 度	給水区域内人口 (人)		給 水 戸 数 (戸)	計 画 一 日 最 大 給 水 量 (m <sup>3</sup> )	年 間 配 水 量 (m <sup>3</sup> )	年 間 有 収 水 量 (m <sup>3</sup> )	一 日 平 均 配 水 量 (m <sup>3</sup> )	一 日 平 均 有 収 水 量 (m <sup>3</sup> )	一 日 一 人 平 均 有 収 水 量 (ℓ)	給 水 収 益 (円)	漏 水 修 理 件 数 (件)	給 水 区 域
	区 域 内 人 口	給 水 人 口										
平成30年度	5,735	5,101	4,285	20,000	2,853,468	2,438,148	7,818	6,680	1,310	720,214,170	62	仙石原・宮城野・強羅・木賀(字木賀・新田・ 川向に限る。)・元箱根(字旧札場・三右エ門 平・禪月山・神宮山に限る。)
令和元年度	5,644	5,039	4,366	20,000	2,692,125	2,337,604	7,376	6,387	1,268	693,977,257	46	
2年度	5,664	5,066	4,326	20,000	2,354,262	2,006,475	6,450	5,497	1,085	563,506,328	60	
3年度	5,947	5,374	4,331	20,000	2,413,060	2,037,060	6,611	5,581	1,039	597,291,283	50	

県企業庁箱根水道センター

(2) 施設状況

年 度	水 源 施 設		配 水 池		導 送 配 水 管 (m)			ポ ン プ		
	水 源	水 源 名	数 量	有 効 容 量 (m <sup>3</sup> )	総 計	導 送 水 管	配 水 管	数 量	設 置 場 所	年 間 使 用 電 力 量 (kWh)
平成30年度	湧水(地下水)	イタリ、品ノ木 滝沢、水土野 (うち休止中 1ヶ所)	15ヶ所24池 (うち休止中1池)	11,836	91,622	17,032	74,590	41	10	4,513,883
令和元年度	"	"	15ヶ所24池 (うち休止中1池)	11,836	91,901	16,875	75,026	41	10	4,223,825
2年度	"	"	15ヶ所24池 (うち休止中1池)	11,836	92,466	16,875	75,591	41	10	3,867,079
3年度	"	"	15ヶ所24池 (うち休止中1池)	11,836	93,179	16,875	76,304	41	10	3,946,601

県企業庁箱根水道センター



5. 公共下水道の計画及び整備状況

年 度	区 分	排除方式	処理場施設		ポンプ 場施設	計画人口 A (人)	計画面積 B (ha)	処理区域 面 積 C (ha)	処理区域 人 口 D (人)	水洗化 人 口 E (人)
			処理能力 (m <sup>3</sup> /日)	処理方式						
平成29年度	第1号公共下水道 (平成元年10月処理開始)	分流式	11,000 (計画)	標準活 性汚泥 法	3	2,990	540 (事業計画307)	238	2,536	2,024
	8,640 (現在)									
	第2号公共下水道 (昭和60年10月処理開始)		15,800 (計画)		8	3,950	893 (事業計画693)	532	3,924	3,468
	11,531 (現在)									
30年度	第1号公共下水道 (平成元年10月処理開始)	"	11,000 (計画)	"	3	2,990	540 (事業計画307)	238	2,489	1,995
	8,640 (現在)									
	第2号公共下水道 (昭和60年10月処理開始)		15,800 (計画)		8	3,950	893 (事業計画693)	540	3,840	3,406
	11,531 (現在)									
令和元年度	第1号公共下水道 (平成元年10月処理開始)	"	11,000 (計画)	"	3	2,990	540 (事業計画307)	239	2,390	1,939
	8,640 (現在)									
	第2号公共下水道 (昭和60年10月処理開始)		15,800 (計画)		8	3,950	893 (事業計画693)	540	3,797	3,390
	11,531 (現在)									
2年度	第1号公共下水道 (平成元年10月処理開始)	"	11,000 (計画)	"	3	2,990	540 (事業計画307)	240	2,376	1,943
	8,640 (現在)									
	第2号公共下水道 (昭和60年10月処理開始)		15,800 (計画)		8	3,950	893 (事業計画693)	540	3,785	3,393
	11,531 (現在)									
3年度	第1号公共下水道 (平成元年10月処理開始)	"	11,000 (計画)	"	3	2,990	540 (事業計画307)	240	2,329	1,871
	8,640 (現在)									
	第2号公共下水道 (昭和60年10月処理開始)		15,800 (計画)		8	3,950	893 (事業計画693)	540	3,745	3,393
	11,531 (現在)									

環境整備部上下水道温泉課

9. 交通・運輸・通信

1. 小田急電鉄小田原駅月別乗降客数

(単位 人)

年次・月別	総数	定期外乗車券人員			定期乗車券人員		
		総数	乗車	降車	総数	乗車	降車
平成30年	<b>23,974,287</b>	<b>11,954,487</b>	5,933,431	6,021,056	<b>12,019,800</b>	6,009,900	6,009,900
令和元年	<b>23,502,683</b>	<b>11,457,803</b>	5,677,814	5,779,989	<b>12,044,880</b>	6,022,440	6,022,440
2年	<b>16,468,853</b>	<b>6,945,893</b>	3,445,884	3,500,009	<b>9,522,960</b>	4,761,480	4,761,480
3年	<b>16,239,827</b>	<b>6,812,387</b>	<b>3,372,653</b>	<b>3,439,734</b>	<b>9,427,440</b>	<b>4,713,720</b>	<b>4,713,720</b>
1月	1,170,062	409,262	206,925	202,337	760,800	380,400	380,400
2月	1,197,800	430,220	213,752	216,468	767,580	383,790	383,790
3月	1,323,797	630,137	312,945	317,192	693,660	346,830	346,830
4月	1,366,830	556,470	275,910	280,560	810,360	405,180	405,180
5月	1,363,472	536,672	267,530	269,142	826,800	413,400	413,400
6月	1,349,040	500,880	248,730	252,150	848,160	424,080	424,080
7月	1,348,981	549,661	271,560	278,101	799,320	399,660	399,660
8月	1,256,093	514,073	256,060	258,013	742,020	371,010	371,010
9月	1,231,410	494,490	246,780	247,710	736,920	368,460	368,460
10月	1,453,583	632,183	311,953	320,230	821,400	410,700	410,700
11月	1,619,190	759,810	375,240	384,570	859,380	429,690	429,690
12月	1,559,569	798,529	385,268	413,261	761,040	380,520	380,520

小田急電鉄株

## 2. 箱根登山鉄道各駅乗降客数

(単位 人)

区 分	総 数	普通乗車券人員			定期乗車券人員		
		総 数	乗 車	降 車	総 数	乗 車	降 車
平成 30 年度	15,775,830	12,476,270	6,287,016	6,189,254	3,299,560	1,649,780	1,649,780
令和 元 年度	13,894,628	10,640,308	5,320,154	5,320,154	3,254,320	1,627,160	1,627,160
2 年 度	8,268,086	5,793,566	2,896,783	2,896,783	2,474,520	1,237,260	1,237,260
3 年 度	9,575,978	6,841,738	3,420,869	3,420,869	2,734,240	1,367,120	1,367,120
小 田 原	3,935,968	2,729,188	1,539,396	1,189,792	1,206,780	603,390	603,390
箱 根 板 橋	707,745	261,045	130,619	130,426	446,700	223,350	223,350
風 祭	484,935	228,675	115,213	113,462	256,260	128,130	128,130
入 生 田	278,900	132,560	66,514	66,046	146,340	73,170	73,170
箱 根 湯 本	2,528,450	2,112,150	956,449	1,155,701	416,300	208,150	208,150
塔 ノ 沢	31,044	29,904	10,055	19,849	1,140	570	570
大 平 台	63,791	45,431	23,843	21,588	18,360	9,180	9,180
宮 ノ 下	148,515	140,655	67,908	72,747	7,860	3,930	3,930
小 涌 谷	135,461	94,781	46,912	47,869	40,680	20,340	20,340
彫 刻 の 森	220,889	201,969	108,977	92,992	18,920	9,460	9,460
強 羅	1,040,280	865,380	354,983	510,397	174,900	87,450	87,450

箱根登山鉄道(株)

3. バス路線別運行状況

(1) 箱根登山バス

路線名	起 点	経 由 地	終 点	備 考	1日往復回数	年間輸送人員 (R3.4~R4.3)		
						総 数	定期券利用	定期券外利用
箱 根 町 線	小 田 原 駅		箱 根 町 港		17.5	<b>260,852</b>	28,532	232,320
	〃		元 箱 根 港		1.0	<b>7,988</b>	358	7,630
	箱 根 湯 本 駅		箱 根 町 港		6.5	<b>85,620</b>	7,987	77,633
	〃		元 箱 根 港		1.0	<b>5,002</b>	240	4,762
	小 田 原 駅	ユ ネ ッ サ ン	箱 根 町 港		13.0	<b>172,003</b>	16,786	155,217
	箱 根 湯 本 駅	〃	〃		4.5	<b>71,235</b>	6,384	64,851
	〃	〃	元 箱 根 港		1.0	<b>5,032</b>	228	4,804
	箱 根 湯 本 駅		強 羅 駅		0.5	<b>432</b>	0	432
	元 箱 根 港		山 の ホ テ ル	本 年 運 行 な し	0.0	<b>0</b>	0	0
箱 根 新 道 線	小 田 原 駅	箱 根 新 道	元 箱 根 港		2.0	<b>16,520</b>	0	16,520
	箱 根 湯 本 駅	〃	〃		11.0	<b>49,512</b>	0	49,512
	小 田 原 駅	〃	箱 根 町 港		0.5	<b>1,256</b>	0	1,256
	箱 根 湯 本 駅	〃	〃		1.0	<b>1,095</b>	0	1,095
	〃	畑 宿 ・ 箱 根 新 道	元 箱 根 港	終 点 変 更	0.5	<b>1,032</b>	0	1,032
旧 街 道 線	小 田 原 駅	箱 根 湯 本 駅	上 畑 宿		0.5	<b>2,547</b>	116	2,431
	箱 根 湯 本 駅		〃		8.5	<b>28,902</b>	1,098	27,804
	〃	畑 宿	元 箱 根 港		15.0	<b>97,864</b>	7,011	90,853
	強 羅 駅	箱 根 湯 本 駅	上 畑 宿		0.5	<b>26,001</b>	22,456	3,545

路線名	起 点	経 由 地	終 点	備 考	1日往復回数	年間輸送人員 (R3.4~R4.3)		
						総 数	定期券利用	定期券外利用
桃源台線	小 田 原 駅		湖 尻		3.0	<b>40,979</b>	0	40,979
	〃		桃 源 台		37.5	<b>761,267</b>	0	761,267
	〃		仙 石		2.5	<b>28,035</b>	0	28,035
	箱 根 湯 本 駅		桃 源 台		11.0	<b>207,446</b>	0	207,446
	小 田 原 駅	仙 石	ポ ー ラ 美 術 館		1.0	<b>14,404</b>	0	14,404
	箱 根 湯 本 駅	〃	〃		2.0	<b>17,370</b>	0	17,370
観光施設めぐり線	天 悠	宮 城 野	湿 生 花 園 前		1.0	<b>1,727</b>	0	1,727
	ユ ネ ッ サ ン 前	〃	湖 尻		0.5	<b>3,661</b>	0	3,661
	天 悠	小 塚 林 道	湿 生 花 園 前		16.5	<b>134,309</b>	1,860	132,449
	強 羅 駅	〃	〃		10.0	<b>67,356</b>	4,358	62,998
	天 悠	宮 城 野	御 殿 場 プ レ ミ ア ム ア ウ ト レ ッ ト		9.0	<b>49,136</b>	0	49,136
	強 羅 駅	宮 城 野	〃		3.0	<b>45</b>	0	45
アウトレット・時之栖線	箱 根 湯 本 駅	仙 石	御 殿 場 プ レ ミ ア ム ア ウ ト レ ッ ト		0.5	<b>1,057</b>	1	1,056
	〃	ア ウ ト レ ッ ト	時 之 栖		2.0	<b>13,140</b>	0	13,140
御 殿 場 線	宮 城 野 営 業 所 前		御 殿 場 駅		0.5	<b>350</b>	0	350
	天 悠	宮 城 野	〃		1.0	<b>4,967</b>	240	4,727
	〃	〃	御 殿 場 駅 箱 根 乙 女 口		4.0	<b>14,686</b>	0	14,686
大 観 山 線	湯 河 原 駅	大 観 山	箱 根 町 港		1.0	<b>3</b>	0	3

(2) 伊豆箱根バス

路線名	起 点	経 由 地	終 点	1日往復回数	年間輸送人員(R3.4~R4.3)		
					総 数	定期券利用	定期券外利用
箱 根 線	小 田 原 駅	国 道	箱 根 町	1.0	8,012	621	7,391
	〃	〃	関 所 跡	20.5	116,744	11,693	105,051
	〃	湯の花	関 所 跡	0.5	2,395	268	2,127
	〃	国 道	箱 根 園	1.5	8,857	656	8,201
	〃	箱 根 新 道	〃	1.0	8,547	637	7,910
湖 尻 ・ 箱 根 園 線	小 田 原 駅	大 涌 谷 ・ 湖 尻	〃	15.0	155,789	6,079	149,710
	〃	湖 尻	〃	4.5	47,926	3,334	44,592
	〃	早 雲 山	湖 尻	7.0	151,793	15,460	136,333
熱 海 ・ 箱 根 線	熱 海 駅	十 国 峠	元 箱 根	6.0	30,010	3,282	26,728

注) 記載値は年度報告系統別輸送実績より

伊豆箱根バス(株)

4. ケーブルカー乗降客数(早雲山ケーブルカー) (単位 人)

区 分	年 間 乗 降 客 数		
	総 数	乗 車	降 車
平成 30 年度	<b>1,814,632</b>	907,816	906,816
令和 元 年 度	<b>2,158,218</b>	1,079,109	1,079,109
2 年 度	<b>1,094,726</b>	547,363	547,363
3 年 度	<b>1,161,016</b>	<b>580,508</b>	<b>580,508</b>
強 羅	551,763	370,937	180,826
公園下	23,897	6,256	17,641
公園上	21,837	1,976	19,861
中強羅	17,873	2,571	15,302
上強羅	39,419	17,217	22,202
早雲山	506,227	181,551	324,676

箱根登山鉄道(株)

5. ロープウェイ乗降客数

(1) 箱根ロープウェイ (単位 人)

区 分	年 間 乗 降 客 数		
	総 数	乗 車	降 車
平成 30 年度	<b>4,885,772</b>	2,442,886	2,442,886
令和 元 年 度	<b>2,672,596</b>	1,336,298	1,336,298
2 年 度	<b>1,545,084</b>	772,542	772,542
3 年 度	<b>1,890,354</b>	<b>945,177</b>	<b>945,177</b>

箱根ロープウェイ(株)

(2) 駒ヶ岳ロープウェー

(単位 人)

区 分	年 間 乗 降 客 数		
	総 数	乗 車	降 車
平成 30 年度	<b>1,255,218</b>	627,609	627,609
令和 元 年 度	<b>1,148,230</b>	574,115	574,115
2 年 度	<b>168,646</b>	84,323	84,323
3 年 度	<b>470,208</b>	<b>235,104</b>	<b>235,104</b>

(株)プリンスホテル 箱根園

6. 船舶乗降客数

(1) 箱根観光船

(単位 人)

区 分	年間乗降客数		
	総数	乗船	下船
平成 30 年度	<b>3,622,736</b>	1,811,368	1,811,368
令和元年度	<b>2,734,800</b>	1,367,400	1,367,400
2 年度	<b>918,392</b>	459,196	459,196
3 年度	<b>915,406</b>	<b>457,703</b>	<b>457,703</b>
箱根町	156,148	83,128	73,020
元箱根	301,555	131,174	170,381
桃源台	457,703	243,401	214,302

箱根観光船㈱

(2) 伊豆箱根船舶

(単位 人)

区 分	年間乗降客数		
	総数	乗車	降車
平成 30 年度	<b>794,472</b>	397,236	397,236
令和元年度	<b>724,440</b>	362,220	362,220
2 年度	<b>183,018</b>	91,509	91,509
3 年度	<b>237,918</b>	<b>118,959</b>	<b>118,959</b>
箱根関所跡	54,838	27,419	27,419
元箱根	124,984	62,492	62,492
箱根園	49,298	24,649	24,649
湖尻	8,798	4,399	4,399

伊豆箱根鉄道㈱



## 7. 箱根新道交通量

(単位 台)

年度・月別	総数	普通車	中型車	大型車	特大車	軽自動車	回収回数券 (路線バスのみ)
平成20年度	2,877,681	1,803,940	316,888	283,221	97,542	361,789	14,301
21年度	2,989,514	1,898,503	321,810	275,877	90,491	387,003	15,830
22年度	5,625,078	3,390,457	613,754	648,508	194,407	773,742	4,210
23年度	1,944,945	1,136,155	214,565	246,612	68,688	277,448	1,477
4月	595,728	333,728	69,819	83,427	21,004	87,750	0
5月	677,745	408,898	69,499	80,965	23,587	94,796	0
6月	459,122	260,550	54,423	63,440	18,421	61,844	444
7月	212,350	132,979	20,824	18,780	5,676	33,058	1,033
8月	<b>平成23年7月25日 無料開放</b>						
9月							
10月							
11月							
12月							
1月							
2月							
3月							

中日本高速道路(株) 小田原保全・サービスセンター

8. 自動車保有台数

(各年3月31日：単位 台)

区 分	総 数	乗 用			貨 物			乗 合			特 種	大 型 大 特 殊	貨 物 被けん引
		総 計	普 通	小 型	総 計	普 通	小 型	総 計	普 通	小 型			
30 年 度	<b>6,157</b>	5,067	2,550	2,517	712	184	525	86	25	61	218	71	3
令 和 元 年 度	<b>6,042</b>	5,002	2,570	2,432	696	187	509	88	28	60	216	71	3
2 年 度	<b>6,061</b>	4,860	2,528	2,332	690	201	484	84	28	56	284	72	5
<b>3 年 度</b>	<b>5,809</b>	<b>4,752</b>	<b>2,496</b>	<b>2,256</b>	<b>693</b>	<b>206</b>	<b>487</b>	<b>79</b>	<b>25</b>	<b>54</b>	<b>208</b>	<b>72</b>	<b>5</b>
自 家 用	<b>5,722</b>	<b>4,738</b>	<b>2,496</b>	<b>2,242</b>	<b>662</b>	<b>177</b>	<b>485</b>	<b>54</b>	<b>8</b>	<b>46</b>	<b>191</b>	<b>72</b>	<b>5</b>
営 業 用	<b>87</b>	<b>14</b>	<b>0</b>	<b>14</b>	<b>31</b>	<b>29</b>	<b>2</b>	<b>25</b>	<b>17</b>	<b>8</b>	<b>17</b>	<b>0</b>	<b>0</b>

関東運輸局神奈川運輸支局

9. 軽自動車・原動機付自転車等保有台数

(各年3月31日：単位 台)

区 分	総 数	原 動 機 付 自 転 車					小 型 特 殊 自 動 車			軽 自 動 車				二 輪 の 小 型 自 動 車		
		総 計	50cc 以下	50cc を 超 え 90cc 以下	90cc を 超 え 125cc 以下	ミ ニ カ ー	総 計	農 耕 作 業 用	フ ォ ー ク リ フ ト な ど、 そ の 他	総 計	二 輪	四 輪				
												乗 用			貨 物	
												自 家 用	営 業 用		自 家 用	営 業 用
平 成 30 年 度	<b>4,091</b>	671	494	39	122	16	38	2	36	3,247	158	2,133	-	940	16	135
令 和 元 年 度	<b>4,175</b>	669	486	38	127	18	38	1	37	3,335	165	2,188	-	963	19	133
2 年 度	<b>4,074</b>	643	448	37	137	21	46	1	45	3,252	166	2,117	-	946	23	133
<b>3 年 度</b>	<b>3,948</b>	<b>590</b>	<b>410</b>	<b>35</b>	<b>129</b>	<b>16</b>	<b>48</b>	<b>2</b>	<b>46</b>	<b>3,189</b>	<b>164</b>	<b>2,045</b>	-	<b>958</b>	<b>22</b>	<b>121</b>

総務部税務課

## 10. 社会 保障

### 1. 福 祉

#### (1) 生活保護の状況

(各年1月1日)

区 分	平成31年		令和 2 年		3 年		4 年	
	世帯数	人 員	世帯数	人 員	世帯数	人 員	世帯数	人 員
<b>保護の総数</b>	<b>225</b>	<b>245</b>	<b>229</b>	<b>246</b>	<b>234</b>	<b>251</b>	<b>237</b>	<b>256</b>
生活扶助	184	199	184	196	187	200	189	204
住宅扶助	186	202	188	201	194	207	195	210
教育扶助	6	6	3	3	3	3	4	5
介護扶助	68	68	68	68	71	71	81	81
医療扶助	200	219	212	212	193	205	200	210
保護率(%)	2.24		2.26		2.32		2.33	

福祉部福祉課

#### (2) 身体障がい者数

(各年4月1日)

区 分	平成31年		令和 2 年		3 年		4 年	
<b>総 数</b>	<b>448</b>	<b>(3)</b>	<b>433</b>	<b>(2)</b>	<b>431</b>	<b>(2)</b>	<b>427</b>	<b>(1)</b>
うち施設入所	4		4		3		5	
1 級	178	(2)	176	(1)	179	(1)	183	(1)
2 級	76	(-)	72	(-)	68	(-)	66	(-)
3 級	51	(1)	52	(-)	49	(-)	51	(-)
4 級	105	(-)	98	(1)	103	(1)	95	(-)
5 級	17	(-)	16	(-)	14	(-)	15	(-)
6 級	21	(-)	19	(-)	18	(-)	17	(-)

注) 1. 箱根町身体障がい者名簿からの数

2. ( ) 内は、内数で児童数

福祉部福祉課

(3) 知的障がい者数

(各年4月1日)

年次	区分	総数	最重度 IQ20以下	重度 IQ21～35	中度 IQ36～50	軽度 IQ51～70
平成31年	総数	108 (15)	13	25	36	34
	18歳未満	18 (1)	1	2	2	13
	18歳以上	90 (14)	12	23	34	21
令和2年	総数	108 (14)	13	21	33	41
	18歳未満	13 (1)	1	1	0	11
	18歳以上	95 (13)	12	20	33	30
3年	総数	112 (12)	13	22	33	44
	18歳未満	16 (1)	1	1	0	14
	18歳以上	96 (11)	12	21	33	30
4年	総数	108 (13)	13	24	33	38
	18歳未満	14 (1)	1	1	1	11
	18歳以上	94 (12)	12	23	32	27

注) ( ) 内は、内数で施設入所者数

福祉部福祉課

(4) 高齢者の状況

(各年1月1日：単位 人)

年次	総数	60歳以上	65歳以上	70歳以上	独居高齢者 (65歳以上)	施設措置者 (注)
		65歳未満	70歳未満			
平成31年	5,142	890	1,071	3,181	1,636	1
2年	5,103	866	973	3,264	1,638	1
3年	5,045	806	915	3,324	1,664	1
4年	5,003	778	865	3,360	1,658	1

## (5) 老人福祉センターやまなみ荘月別利用状況

(単位 人)

年度・月別	浴室利用者数	部屋利用者数	合 計
平成30年度	22,490	3,857	<b>26,347</b>
令和元年度	22,744	4,196	<b>26,940</b>
2年度	22,664	2,225	<b>24,889</b>
<b>3年度</b>	<b>18,777</b>	<b>2,389</b>	<b>21,166</b>
4月	2,052	240	<b>2,292</b>
5月	1,895	222	<b>2,117</b>
6月	1,846	230	<b>2,076</b>
7月	426	196	<b>622</b>
8月	648	173	<b>821</b>
9月	581	380	<b>961</b>
10月	1,806	354	<b>2,160</b>
11月	1,762	141	<b>1,903</b>
12月	1,961	108	<b>2,069</b>
1月	2,027	116	<b>2,143</b>
2月	1,827	102	<b>1,929</b>
3月	1,946	127	<b>2,073</b>

福祉部福祉課

(6) 町立認定こども園・保育園

ア. 児童及び職員数

(各年4月1日：単位 人)

区 分	児 童 数								実施内容		職 員 数
	定員数	総 数	0 歳	1 歳	2 歳	3 歳	4 歳	5 歳	実 施	私 的	
平成 31 年	337	<b>188</b>	5	23	24	40	54	42	180	8	33
令和 2 年	337	<b>199</b>	9	25	28	37	46	54	189	10	34
3 年	337	<b>167</b>	4	20	24	33	41	45	158	9	33
<b>4 年</b>	337	<b>152</b>	<b>3</b>	<b>17</b>	<b>21</b>	<b>35</b>	<b>36</b>	<b>40</b>	<b>143</b>	<b>9</b>	<b>35</b>
湯本幼児学園	117	<b>47</b>	1	3	10	11	12	10	47	0	12
宮城野保育園	100	<b>49</b>	1	4	6	8	12	18	40	9	11
仙石原幼児学園	120	<b>56</b>	1	10	5	16	12	12	56	0	12

注) 児童数には、管外受託児含む

イ. 身 長

(令和4年4月：単位 cm)

区 分	0 歳		1 歳		2 歳		3 歳		4 歳		5 歳	
	男	女	男	女	男	女	男	女	男	女	男	女
全 国 平 均	—	—	79.6	76.6	89.0	88.2	95.6	95.7	103.7	102.9	110.5	107.5
<b>町 平 均</b>	—	<b>69.0</b>	<b>80.0</b>	<b>80.0</b>	<b>91.0</b>	<b>87.0</b>	<b>98.0</b>	<b>97.0</b>	<b>103.0</b>	<b>102.0</b>	<b>110.0</b>	<b>109.0</b>

ウ. 体 重

(令和4年4月：単位 cm)

区 分	0 歳		1 歳		2 歳		3 歳		4 歳		5 歳	
	男	女	男	女	男	女	男	女	男	女	男	女
全 国 平 均	—	—	10.3	9.7	12.2	12.3	13.8	13.9	16.4	16.5	18.2	17.7
<b>町 平 均</b>	—	<b>8.5</b>	<b>11.3</b>	<b>11.1</b>	<b>13.5</b>	<b>12.4</b>	<b>14.5</b>	<b>14.7</b>	<b>16.3</b>	<b>16.1</b>	<b>18.2</b>	<b>17.9</b>

注) 全国平均値は、令和2年度の国民健康・栄養調査が新型コロナウイルス感染症の影響により調査中止となったため数値はありません。

参考として、令和元年度の数値を掲載しています。

福祉部子育て支援課

## 2. 国民健康保険

### (1) 加入状況

区 分	加入世帯数	世帯数に対する割合	加入被保険者数	人口に対する割合
	世帯	%	人	%
平成30年度	2,143	31.5	3,015	26.1
令和元年度	1,997	29.4	2,784	24.6
2年度	1,925	28.2	2,666	23.8
<b>3年度</b>	<b>1,843</b>	<b>27.4</b>	<b>2,532</b>	<b>23.1</b>

福祉部保険健康課

### (2) 保険料収納状況

区 分	調 定 額	収入済額	収 納 率	一世帯当たり 調 定 額	一人当たり 調 定 額
	千円	千円	%	円	円
平成30年度	403,635	320,453	79.39	186,007	130,163
令和元年度	365,017	295,419	80.93	174,566	125,177
2年度	292,557	238,491	81.52	149,264	107,203
<b>3年度</b>	<b>268,791</b>	<b>228,989</b>	<b>85.19</b>	<b>142,746</b>	<b>102,985</b>
現 年 度 分	225,736	214,197	94.89	119,881	86,489
滞 納 繰 越 分	43,055	14,792	34.36	22,865	16,496

注) 一世帯当たり及び一人当たりの調定額は、国保加入者の年度間平均(1,960世帯、2,729人)により算定したもの。

福祉部保険健康課

### (3) 療養諸費

年 度	件 数	費 用 額	保険者負担額
	件	円	円
平成30年度	48,507	1,113,234,542	815,235,048
令和元年度	45,368	1,066,750,601	788,805,704
2年度	40,284	1,025,299,398	755,279,156
<b>3年度</b>	<b>41,217</b>	<b>1,091,832,274</b>	<b>807,037,242</b>

福祉部保険健康課

(4) 療養の給付

年 度	総 数		診 療 費 等			薬 剤 支 給	
	件 数	費 用 額	件 数	費 用 額	受 診 率	件 数	費 用 額
	件	円	件	円	%	件	円
平成 30 年度	47,733	1,105,416,384	31,609	894,827,684	1,019.3	16,124	210,588,700
令和 元 年度	44,699	1,059,667,527	29,467	866,127,747	1,010.5	15,232	193,539,780
2 年 度	39,692	1,017,834,401	25,825	832,739,121	946.3	13,868	185,095,280
3 年 度	40,578	1,084,789,141	26,707	902,910,261	1,023.3	13,871	181,878,880

福祉部保険健康課

(5) 診療費等の内訳

ア. 入院 (食事療養費を含む)

年 度	件 数	日 数	費 用 額	受 診 率	1 人当たり費用額
	件	日	円	%	円
平成 30 年度	711	10,757	418,440,239	22.9	134,937
令和 元 年度	663	10,912	426,382,817	22.7	146,222
2 年 度	664	10,927	427,249,305	24.3	156,559
3 年 度	720	12,183	484,607,817	27.6	185,673

イ. 入院外等

年 度	件 数	日 数	費 用 額	受 診 率	1 人当たり費用額
	件	日	円	%	円
平成 30 年度	25,354	38,874	402,376,515	817.6	129,757
令和 元 年度	23,443	35,412	368,875,280	803.9	126,500
2 年 度	20,688	31,345	342,789,376	758.1	125,610
3 年 度	21,198	31,772	354,269,974	812.2	135,736

ウ. 歯 科

年 度	件 数	日 数	費 用 額	受 診 率	1 人当たり費用額
	件	日	円	%	円
平成 30 年度	25,354	38,874	402,376,515	817.6	129,757
令和 元 年度	23,443	35,412	368,875,280	803.9	126,500
2 年 度	20,688	31,345	342,789,376	758.1	125,610
3 年 度	4,789	8,074	64,032,470	183.5	24,534

福祉部保険健康課



## (6) 療 養 費 等

年 度	総 数		診 療 費 等		その他 (柔道整復等)	
	件 数	費 用 額	件 数	費 用 額	件 数	費 用 額
	件	円	件	円	件	円
平成 30 年 度	774	7,818,158	77	1,120,620	697	6,697,538
令和 元 年 度	669	7,083,074	19	334,064	650	6,749,010
2 年 度	591	7,464,997	54	1,935,570	537	5,529,427
<b>3 年 度</b>	<b>639</b>	<b>7,043,133</b>	<b>14</b>	<b>107,830</b>	<b>625</b>	<b>6,935,303</b>

福祉部保険健康課

(7) 保 険 給 付  
ア. 高額療養費

年 度	件 数	高額療養費	1 件当たり支給額
	件	円	円
平成 30 年 度	1,873	105,129,342	56,129
令和 元 年 度	1,739	101,728,240	58,498
2 年 度	1,875	115,418,517	61,557
<b>3 年 度</b>	<b>1,924</b>	<b>117,299,455</b>	<b>60,966</b>

## イ. 出産育児一時金

年 度	件 数	支給基準額	支 給 額
	件	円	円
平成 30 年 度	8	420,000	3,272,850
令和 元 年 度	6	420,000	2,187,150
2 年 度	5	420,000	2,100,000
<b>3 年 度</b>	<b>3</b>	<b>420,000</b>	<b>1,260,000</b>

## ウ. 葬 祭 費

年 度	件 数	支給基準額	支 給 額
	件	円	円
平成 30 年 度	20	50,000	1,000,000
令和 元 年 度	25	50,000	1,250,000
2 年 度	16	50,000	800,000
<b>3 年 度</b>	<b>23</b>	<b>50,000</b>	<b>1,150,000</b>

福祉部保険健康課

(8) 保健事業  
ア. 特定健康診査

年 度	対象者数	受診者数	受診率
令 和 2 年 度	1,901	612	32.2
<b>3 年 度</b>	<b>1,796</b>	<b>637</b>	<b>35.5</b>

イ. 特定保健指導

年 度	積極的支援				動機付け支援			
	対象者数	利用者数	終了者数	実施率 *	対象者数	利用者数	終了者数	実施率 *
令 和 2 年 度	12	2	1	8.3	30	11	8	26.7
<b>3 年 度</b>	<b>20</b>	<b>1</b>	<b>1</b>	<b>5.0</b>	<b>52</b>	<b>16</b>	<b>9</b>	<b>17.3</b>

注) 実施率は、終了者数／対象者数により算出。

福祉部保険健康課

3. 長寿健康診査

年 度	対象者数	受診者数	受診率
令 和 2 年 度	2,045	779	38.1
<b>3 年 度</b>	<b>2,101</b>	<b>776</b>	<b>36.9</b>

福祉部保険健康課

4. 介 護 保 険

(1) 第1号被保険者加入状況

区 分	令和3年3月31日現在		令和4年3月31日現在	
	人	%	人	%
<b>総 数</b>	<b>4,225</b>	<b>100.0%</b>	<b>4,176</b>	<b>100.0%</b>
湯 本	1,007	23.8%	976	23.4%
温 泉	422	10.0%	420	10.1%
宮 城 野	1,057	25.0%	1,050	25.1%
仙 石 原	1,295	30.7%	1,297	31.1%
箱 根	386	9.1%	378	9.1%
住所地特例	58	1.4%	55	1.3%

福祉部福祉課

(2) 第1号被保険者保険料収納状況

区 分	調 定 額	収入済額	収 納 率
平 成 30 年 度	千円 329,383	千円 313,121	% 95.06
令 和 元 年 度	319,460	307,347	96.21
2 年 度	307,278	298,022	96.99
<b>3 年 度</b>	<b>318,931</b>	<b>311,618</b>	<b>97.71</b>

福祉部福祉課・保険健康課

## (3) 保険給付

## ア 介護サービス等給付費

区分	件数	介護費用額	保険給付額
	件	円	円
平成 30 年度	14,087	1,152,443,922	1,029,195,959
居宅サービス	11,023	415,741,810	369,962,402
地域密着型サービス	975	146,775,632	130,157,451
施設サービス	2,089	589,926,480	529,076,106
令和 元年度	14,837	1,191,778,109	1,061,413,251
居宅サービス	11,733	419,879,917	373,977,241
地域密着型サービス	998	152,132,659	133,196,023
施設サービス	2,106	619,765,533	554,239,987
2 年度	15,987	1,261,337,978	1,124,594,414
居宅サービス	12,718	439,035,012	391,997,168
地域密着型サービス	1,117	163,755,399	145,077,372
施設サービス	2,152	658,547,567	587,519,874
<b>3 年度</b>	<b>16,626</b>	<b>1,273,022,342</b>	<b>1,136,035,740</b>
居宅サービス	13,337	454,004,922	405,768,471
地域密着型サービス	1,211	177,266,252	157,693,812
施設サービス	2,078	641,751,168	572,573,457

## イ 高額介護サービス等費

区分	件数	保険給付額	1件あたり給付額
	件	円	円
平成 30 年度	2,444	28,528,287	11,673
令和 元年度	2,710	35,119,549	12,959
2 年度	2,739	39,081,063	14,268
<b>3 年度</b>	<b>2,703</b>	<b>36,652,282</b>	13,560

## ウ 特定入所者介護サービス等費

区分	件数	保険給付額	1件あたり給付額
	件	円	円
平成 30 年度	2,655	54,112,840	20,381
令和 元年度	2,688	52,477,267	19,523
2 年度	2,810	50,947,345	18,131
<b>3 年度</b>	<b>2,658</b>	<b>43,753,265</b>	16,461

## エ 高額医療合算介護（介護予防）サービス費

区分	件数	保険給付額	1件あたり給付額
	件	円	円
平成 30 年度	129	3,772,513	29,244
令和 元年度	129	3,537,332	27,421
2 年度	144	4,515,946	31,361
<b>3 年度</b>	<b>119</b>	<b>4,442,235</b>	37,330

福祉部福祉課

(4) 要介護認定者数及び介護（介護予防）サービス受給者数 (各年度3月報告分) (単位 人)

介護度		要支援1	要支援2	要介護1	要介護2	要介護3	要介護4	要介護5	合計
平成30年度	認定者数	95	71	139	129	97	97	59	687
	受給者数	44	45	142	126	97	87	62	603
	居宅介護（介護予防）受給者数	44	45	100	83	36	26	19	353
	地域密着型（介護予防）サービス受給者数	0	0	25	17	15	7	9	73
	施設介護サービス受給者数	0	0	17	26	46	54	34	177
	介護老人福祉施設	0	0	3	11	31	36	22	103
	介護老人保健施設	0	0	9	13	13	14	7	56
	介護療養型医療施設	0	0	0	0	1	3	3	7
介護医療院	0	0	5	2	1	1	3	12	
令和元年度	認定者数	77	78	155	107	113	100	66	696
	受給者数	33	48	154	133	177	143	92	780
	居宅介護（介護予防）受給者数	33	48	107	73	47	35	19	362
	地域密着型（介護予防）サービス受給者数	0	0	31	16	21	10	5	83
	施設介護サービス受給者数	0	0	8	22	54	49	34	167
	介護老人福祉施設	0	0	0	9	32	30	22	93
	介護老人保健施設	0	0	7	10	20	14	6	57
	介護療養型医療施設	0	0	0	0	0	2	2	4
介護医療院	0	0	1	3	3	3	4	14	
2年度	認定者数	73	89	161	111	113	87	63	697
	受給者数	40	52	163	122	127	90	61	655
	居宅介護（介護予防）受給者数	40	52	115	81	46	27	19	380
	地域密着型（介護予防）サービス受給者数	0	0	38	24	18	8	6	94
	施設介護サービス受給者数	0	0	10	17	63	55	36	181
	介護老人福祉施設	0	0	0	8	34	32	25	99
	介護老人保健施設	0	0	9	6	21	14	4	54
	介護療養型医療施設	0	0	0	0	0	1	1	2
介護医療院	0	0	1	3	8	8	6	26	
3年度	認定者数	100	92	169	133	98	95	71	758
	受給者数	46	67	168	136	118	78	63	676
	居宅介護（介護予防）受給者数	46	65	118	88	44	28	22	411
	地域密着型（介護予防）サービス受給者数	0	2	38	27	25	5	4	101
	施設介護サービス受給者数	0	0	12	21	49	45	37	164
	介護老人福祉施設	0	0	0	8	29	26	26	89
	介護老人保健施設	0	0	10	8	12	15	7	52
	介護療養型医療施設	0	0	0	0	0	0	0	0
介護医療院	0	0	2	5	8	4	4	23	

5. 国民年金

(1) 被保険者数

(単位 人)

年 度	被 保 険 者 数				免 除		付 加 年 金	
	総 数	第1号	任 意	第3号	法 定	申 請	強 制	任 意
平 成 30 年 度	1,692	1,236	14	442	82	263	-	52
令 和 元 年 度	1,580	1,168	16	396	79	255	-	26
2 年 度	1,538	1,148	16	374	83	299	-	27
<b>3 年 度</b>	<b>1,515</b>	<b>1,147</b>	<b>21</b>	<b>347</b>	<b>84</b>	<b>319</b>	-	<b>40</b>

福祉部保険健康課

(2) 被保険者の異動状況

(各年3月31日：単位 人)

年 度	被保険者数	年 度 中 増 減				
		増 減	増		減	
			取 得	転 入	喪 失	転 出
平 成 30 年 度	1,692	△ 32	596	250	692	187
令 和 元 年 度	1,580	△112	619	191	723	199
2 年 度	1,538	△ 42	576	214	673	159
<b>3 年 度</b>	<b>1,515</b>	<b>△ 23</b>	<b>419</b>	<b>211</b>	<b>520</b>	<b>133</b>

福祉部保険健康課

(3) 受給者数

(単位 人)

区 分	平成 30 年 度		令 和 元 年 度		2 年 度		3 年 度	
	抛 出	福 祉	抛 出	福 祉	抛 出	福 祉	抛 出	福 祉
死亡一時金	-	-	4	-	4	-	3	-
<b>総 数</b>	<b>4,035</b>	<b>86</b>	<b>4,003</b>	<b>96</b>	<b>4,016</b>	<b>95</b>	<b>4,021</b>	<b>92</b>
老 齢	3,948	-	3,924	-	3,939	-	3,926	-
障 害	66	86	65	96	62	95	79	92
母 子	-	-	-	-	-	-	-	-
寡 婦	2	-	2	-	2	-	2	-
遺 族	19	-	12	-	13	-	14	-

福祉部保険健康課

6. 児童手当

(1) 受給者数・児童数

年 度	区 分		算定基礎児童別受給者数（世帯）						児童数 （人）		
			総 数	1人	2人	3人	4人	5人		6人	
平成 30 年度	<b>総 数</b>		<b>737</b>	<b>555</b>	<b>148</b>	<b>29</b>	<b>3</b>	<b>2</b>	<b>0</b>	<b>911</b>	
	年 齢 区 分	3 歳 未 満	被 用 者	107	96	11	-	-	-	-	118
			非 被 用 者	30	26	4	-	-	-	-	30
		3 歳 以 上	被 用 者	245	154	77	13	1	-	-	353
			非 被 用 者	139	111	22	5	1	-	-	174
		小学校終了後	被 用 者	134	87	33	11	1	2	-	153
		非 被 用 者	82	81	1	-	-	-	-	83	
令和元年度	<b>総 数</b>		<b>620</b>	<b>451</b>	<b>145</b>	<b>20</b>	<b>4</b>	<b>0</b>	<b>0</b>	<b>739</b>	
	年 齢 区 分	3 歳 未 満	被 用 者	86	76	10	0	0	0	0	96
			非 被 用 者	22	22	0	0	0	0	0	22
		3 歳 以 上	被 用 者	229	142	76	11	0	0	0	327
			非 被 用 者	100	47	40	9	4	0	0	100
		小学校終了後	被 用 者	135	124	11	0	0	0	0	146
		非 被 用 者	48	40	8	0	0	0	0	48	
2 年 度	<b>総 数</b>		<b>564</b>	<b>448</b>	<b>100</b>	<b>14</b>	<b>2</b>	<b>0</b>	<b>0</b>	<b>698</b>	
	年 齢 区 分	3 歳 未 満	被 用 者	72	69	3	0	0	0	0	75
			非 被 用 者	18	16	2	0	0	0	0	20
		3 歳 以 上	被 用 者	210	132	67	10	1	0	0	300
			非 被 用 者	67	48	14	4	1	0	0	92
		小学校終了後	被 用 者	153	143	10	0	0	0	0	163
		非 被 用 者	44	40	4	0	0	0	0	48	
3 年 度	<b>総 数</b>		<b>523</b>	<b>419</b>	<b>90</b>	<b>14</b>	<b>0</b>	<b>0</b>	<b>0</b>	<b>641</b>	
	年 齢 区 分	3 歳 未 満	被 用 者	68	63	5	0	0	0	0	73
			非 被 用 者	17	17	0	0	0	0	0	17
		3 歳 以 上	被 用 者	203	131	62	10	0	0	0	285
			非 被 用 者	57	40	13	4	0	0	0	78
		小学校終了後	被 用 者	142	132	10	0	0	0	0	152
		非 被 用 者	36	36	0	0	0	0	0	36	

注) 被用者には特例給付者を含むもの。

福祉部子育て支援課

(2) 児童扶養手当・特別児童扶養手当受給者数

(単位 人)

年 度	総 数	児童扶養手当	特別児童扶養手当
平成 30 年 度	102	94	8
令 和 元 年 度	110	101	9
2 年 度	95	91	4
3 年 度	85	81	4

福祉部子育て支援課

7. 敬老祝金支給状況

区 分	金 額	該 当 者	支 給 総 額
	円	人	円
平成 30 年 度	-	189	1,255,000
令和 元 年 度		185	1,250,000
2 年 度		193	1,225,000
<b>3 年 度</b>		<b>244</b>	<b>1,580,000</b>
80 歳	5,000	184	920,000
90 歳	10,000	54	540,000
100 歳	20,000	6	120,000

福祉部福祉課

## 11. 保 健 ・ 衛 生

### 1. 母子関係健診状況

#### (1) 妊婦健康診査（HBS抗原検査を含む）

(単位 人)

年 度	受診券交付数	延受診者数						
		1回目	2回目	3回目	4回目	5回目	6回目	7回目
平成 30 年度	604	46	48	46	42	39	42	43
令和 元 年度	447	37	36	35	32	30	31	31
2 年 度	481	30	20	27	20	26	27	23
<b>3 年 度</b>	<b>430</b>	<b>33</b>	<b>32</b>	<b>35</b>	<b>32</b>	<b>30</b>	<b>32</b>	<b>28</b>

(単位 人)

年 度	受診券交付数	延受診者数							
		8回目	9回目	10回目	11回目	12回目	13回目	14回目	計
平成 30 年度	604	39	33	29	29	24	21	12	493
令和 元 年度	447	30	30	31	31	31	31	31	428
2 年 度	481	19	16	14	11	7	2	2	376
<b>3 年 度</b>	<b>430</b>	<b>28</b>	<b>29</b>	<b>26</b>	<b>25</b>	<b>21</b>	<b>16</b>	<b>13</b>	<b>380</b>

福祉部子育て支援課

#### (2) 4か月児健康診査

(単位 人)

年 度	対象者数	受 診 者 数						受診率 (%)
		総 数	湯 本	温 泉	宮城野	仙石原	箱 根	
平成 30 年度	41	40	7	1	10	19	3	97.6
令和 元 年度	36	36	13	4	5	10	4	100.0
2 年 度	30	29	10	1	3	14	1	96.7
<b>3 年 度</b>	<b>24</b>	<b>23</b>	<b>3</b>	<b>3</b>	<b>4</b>	<b>10</b>	<b>3</b>	<b>95.8</b>

福祉部子育て支援課

#### (3) 10か月児健康診査

(単位 人)

年 度	対象者数	受 診 者 数						受診率 (%)
		総 数	湯 本	温 泉	宮城野	仙石原	箱 根	
平成 30 年度	42	38	9	2	7	15	5	90.5
令和 元 年度	40	37	12	1	7	14	3	92.5
2 年 度	28	23	9	3	2	8	1	82.1
<b>3 年 度</b>	<b>26</b>	<b>25</b>	<b>5</b>	<b>3</b>	<b>3</b>	<b>12</b>	<b>2</b>	<b>96.2</b>

福祉部子育て支援課



## (4) 1歳6か月児健康診査

(単位 人)

年 度	対象者数	受 診 者 数						受診率(%)
		総 数	湯 本	温 泉	宮城野	仙石原	箱 根	
平成30年度	43	42	15	3	3	17	4	97.7
令和元年度	36	35	7	1	7	17	3	97.2
2年度	38	35	14	2	5	11	3	92.1
3年度	30	27	8	2	4	11	2	90.0

福祉部子育て支援課

## (5) 3歳6か月児健康診査

(単位 人)

年 度	対象者数	受 診 者 数						受診率(%)
		総 数	湯 本	温 泉	宮城野	仙石原	箱 根	
平成30年度	51	52	11	4	14	10	13	102.0
令和元年度	49	43	12	3	10	15	3	87.8
2年度	52	42	11	3	8	16	4	80.8
3年度	36	32	7	1	5	16	3	88.9

福祉部子育て支援課

## (6) 乳幼児歯科健康診査

(単位 人)

年 度	対象者数	受 診 者 数						受診率(%)
		総 数	湯 本	温 泉	宮城野	仙石原	箱 根	
平成30年度	136	113	23	6	23	47	14	83.1
令和元年度	133	104	25	7	20	43	9	78.2
2年度	110	87	17	5	16	40	9	79.1
3年度	91	75	24	6	13	29	3	82.4

福祉部子育て支援課

2. 成人関係検診状況

(1) 一般健康診査

年 度	受 診 者 数						異常なし	所見あり
	総 数	湯 本	温 泉	宮城野	仙石原	箱 根		
平成 30 年度	21	9	1	8	3	0	0	21
令和 元 年度	20	10	0	7	3	0	0	20
2 年 度	13	6	0	4	3	0	0	13
3 年 度	18	10	1	5	2	0	1	17

福祉部保険健康課

(2) 胃がん検診

(単位 人)

年 度	受 診 者 数						異常なし	要精検者	精検受診者			
	総 数	湯 本	温 泉	宮城野	仙石原	箱 根			総 数	異常なし	所見あり	がん患者
平成 30 年度	259	52	29	64	96	18	253	6(53)	26(24)	0(0)	26(24)	0
令和 元 年度	245	45	31	55	92	22	238	7(61)	14(7)	1(0)	13(7)	0
2 年 度	218	46	30	46	73	23	212	6	5	1	4	0
3 年 度	252	53	23	55	97	24	246	6	6	0	6	0

注) ( ) は、前年からの経過観察者で、精検から受診した数。

福祉部保険健康課

(3) 大腸がん検診

(単位 人)

年 度	受 診 者 数						異常なし	要精検者	精検受診者			
	総 数	湯 本	温 泉	宮城野	仙石原	箱 根			総 数	異常なし	所見あり	がん患者
平成 30 年度	1,374	349	112	355	419	139	1,261	113	61	16	43	2
令和 元 年度	1,322	340	123	312	399	148	1,210	112	62	3	55	4
2 年 度	1,301	360	114	311	368	148	1,171	130	70	8	53	9
3 年 度	1,329	356	118	324	389	142	1,223	106	63	12	48	3

福祉部保険健康課

(4) 肺がん検診

(単位 人)

年 度	受 診 者 数						異常なし	要精検者	精検受診者			
	総 数	湯 本	温 泉	宮城野	仙石原	箱 根			総 数	異常なし	所見あり	がん患者
平成 30 年度	1,350	382	92	305	444	127	1,292	58	49	16	32	1
令和 元 年度	1,343	380	99	286	435	143	1,284	59	42	16	25	1
2 年 度	1,305	380	92	270	411	152	1,248	57	46	18	28	0
3 年 度	1,325	382	94	279	433	137	1,245	80	60	31	29	0

※ 令和3年度の精検受診者の「所見あり」29名のうち2名は、「がん疑い」であったもの。

福祉部保険健康課

## (5) 子宮がん検診

(単位 人)

年 度	受 診 者 数						異常なし	要治療 要経過観察 (がんを除く)	要精検者	精検受診者			
	総 数	湯 本	温 泉	宮城野	仙石原	箱 根				総 数	異常なし	所見あり	がん患者
平成30年度	485	100	44	139	171	31	472	10	3	1	0	1	0
令和元年度	483	102	53	132	159	37	482	0	1	1	1	0	0
2年度	432	88	48	128	135	33	429	0	3	3	2	1	0
3年度	498	102	41	147	167	41	467	26	5	2	0	2	0

福祉部保険健康課

## (6) 乳がん検診

(単位 人)

年 度	受 診 者 数						異常なし	要治療 要経過観察 (がんを除く)	要精検者	精検受診者			
	総 数	湯 本	温 泉	宮城野	仙石原	箱 根				総 数	異常なし	所見あり	がん患者
平成30年度	292	56	26	83	106	21	271	0	21	15	6	8	1
令和元年度	301	66	32	80	97	26	282	0	19	16	7	6	3
2年度	252	40	27	82	79	24	232	0	20	20	14	6	0
3年度	297	56	33	82	101	25	276	0	21	18	10	8	0

福祉部保険健康課

## (7) 前立腺がん検診

(単位 人)

年 度	受 診 者 数						異常なし	要経過観察 (がんを除く)	要精検者	精検受診者			
	総 数	湯 本	温 泉	宮城野	仙石原	箱 根				総 数	異常なし	所見あり	がん患者
平成30年度	562	118	56	151	175	62	506	0	56	29	3	23	3
令和元年度	539	121	52	136	164	66	485	3	51	25	4	19	2
2年度	523	126	44	139	149	65	467	0	56	18	2	15	1
3年度	548	128	57	135	163	65	482	0	66	28	5	21	2

※ 令和3年度の精検受診者の「所見あり」21名のうち2名は、「がん疑い」であったもの。

福祉部保険健康課

## (8) 胃がんリスク検診

(単位 人)

年 度	受 診 者 数						異常なし	要治療 要経過観察 (がんを除く)	要精検者	精検受診者			
	総 数	湯 本	温 泉	宮城野	仙石原	箱 根				総 数	異常なし	所見あり	がん患者
平成30年度	165	21	19	54	56	15	91	0	74	54	1	52	1
令和元年度	146	34	15	28	52	17	89	0	57	37	4	33	0
2年度	45	10	2	15	8	10	30	0	15	6	2	4	0
3年度	43	7	4	14	16	2	30	0	13	8	3	5	0

福祉部保険健康課

## (9) 成人歯科健康診査

(単位 人)

年 度	受 診 者 数						異常なし	要指導	要精検者	要精検の内容 (延べ数)				
	総 数	湯 本	温 泉	宮城野	仙石原	箱 根				歯石除去	歯肉治療	う蝕治療	補綴処理	その他
平成30年度	13	3	2	3	4	1	0	3	10	8	6	1	0	2
令和元年度	7	1	1	2	3	0	2	0	5	4	4	2	1	2
2年度	7	1	1	2	3	0	2	0	5	4	4	2	1	2
3年度	15	2	4	2	6	1	1	2	12	4	3	4	0	1

福祉部保険健康課

3. 健康教育・地域支援事業の状況

(単位 人)

区 分	平成 30 年 度	令 和 元 年 度	2 年 度	3 年 度
<b>健 康 教 育</b>	<b>1,107</b>	<b>929</b>	<b>565</b>	<b>1,430</b>
プレママ・パパ教室（出産前教室）	5	15	5	8
育児教室「たんぼぼの会」	116	71	45	41
赤ちゃん和妈妈パパの教室	12	3	10	51
離乳食教室（モグモグゴックン、かみかみパクパク）	31	22	10	51
はつらつ町民健康教室	87	84	67	95
食文化継承事業	40	0	中止	4
乳房自己触診教育	200	220	221	230
健康づくり各種測定			中止	275
健康づくり推進委員研修及び地区活動支援	233	152	中止	84
ゲートキーパー養成講座	36	中止	37	中止
「いきいきHAKONE体操」普及講習会	129	94	37	108
食育推進事業	210	268	113	445
食育教室	8	-	-	-
ゲートキーパーフォローアップ研修会	-	-	20	38
<b>地 域 支 援 事 業</b>	<b>2,835</b>	<b>2,716</b>	<b>1,065</b>	<b>2,155</b>
ゆっくりゆったり運動教室	215	290	188	151
脳と体の若返り教室	188	172	141	133
にこにこ運動教室	2,432	2,254	736	1,855
コグニサイズ教室	-	-	-	16
<b>保健事業と介護予防の一体化事業</b>	<b>-</b>	<b>-</b>	<b>-</b>	<b>72</b>
ポピュレーションアプローチ（運動指導）	-	-	-	22
ポピュレーションアプローチ（口腔指導）	-	-	-	30
ハイリスクアプローチ（栄養指導）	-	-	-	8
ハイリスクアプローチ（口腔指導）	-	-	-	12

注) 1. 令和3年度のはつらつ町民健康教室として、働く世代のための健康づくり教室、脳血管疾患（脳卒中）予防教室、疾病予防セミナー、福祉保健課・子育て支援課・保険健康課若い世代の健康づくり教室は中止。

注) 2. 令和3年度の食育推進事業として、こどもの食育クッキング！（中止のためレシピ配布）、糖尿病予防の普及、災害時の食の備え、減塩食の普及、（プラス70gの）野菜摂取の普及を実施。

注) 3. 食育教室は、令和元年度から食育推進事業に含めて実施。

注) 4. 令和3年度から保健事業と介護予防の一体化事業を実施。

4. 健康相談状況

(単位 人)

年 度	総 数	所内指導	老 人 健康相談	老人クラブ 健康相談	畑 宿 健康の日	その他
平成 30 年 度	1,213	947	42	75	44	105
令和 元 年 度	1,324	976	81	82	30	155
2 年 度	2,245	2,153	81	0	11	0
<b>3 年 度</b>	<b>2,573</b>	<b>2,489</b>	<b>76</b>	<b>0</b>	<b>8</b>	<b>0</b>

注) 1. 令和2、3年度は、コロナ禍でイベントが中止となりイベント開催時の健康相談がなかったもの。

福祉部福祉課・保険健康課

2. 生活習慣病のがん健診を未受診の方に郵送による勧奨を実施

5. 家庭訪問状況

(単位 人)

年 度	総 数	乳幼児	生活習慣病		その他
			39歳以下	40歳以上	
平成 30 年 度	110	46	-	8	59
令和 元 年 度	193	45	-	3	145
2 年 度	320	51	-	9	260
<b>3 年 度</b>	<b>229</b>	<b>39</b>	-	<b>16</b>	<b>174</b>

注) 1. 令和2年度はコロナ禍のため高齢者訪問を実施

福祉部子育て支援課・保険健康課

6. 予防接種状況

(単位 人)

年 度	四 種 混 合	三 種 混 合	二 種 混 合	麻しん風しん 混 合	麻しん	風しん	日 本 脳 炎	B C G	不活化 ポリオ
平成 30 年 度	165	0	23	101	0	0	215	41	4
令和 元 年 度	153	0	20	69	0	0	174	36	0
2 年 度	123	0	28	76	0	0	170	27	0
<b>3 年 度</b>	<b>110</b>	<b>0</b>	<b>25</b>	<b>70</b>	<b>0</b>	<b>0</b>	<b>98</b>	<b>27</b>	<b>0</b>

年 度	高齢者 インフルエンザ	高齢者 肺炎球菌	ヒブ	小児用 肺炎球菌	子宮頸がん	水痘	B 型 肝 炎	ロタウイルス スワクチン	大人の風疹
平成 30 年 度	1,881	338	159	160	0	75	119	-	39
令和 元 年 度	1,948	107	145	148	3	80	105	-	13
2 年 度	2,565	136	124	122	4	65	78	35	4
<b>3 年 度</b>	<b>2,165</b>	<b>106</b>	<b>106</b>	<b>107</b>	<b>23</b>	<b>56</b>	<b>86</b>	<b>69</b>	<b>4</b>

注) 1. 平成7年4月2日から平成19年4月1日生まれの方を対象に、日本脳炎の接種対象期間を拡大。

福祉部保険健康課

2. 平成26年10月1日から経過措置(5年間)として、70~100歳の5歳刻みの方及び101歳以上の方(初年度のみ)に高齢者肺炎球菌を実施。

3. ロタウイルスワクチン定期接種は令和2年10月から開始。

7. 献 血

(単位 人)

年 度	受 付 数			不 適 数			献 血 数		
	総 数	200ml	400ml	総 数	200ml	400ml	総 数	200ml	400ml
平成 30 年 度	139	4	135	23	1	22	116	3	113
令和 元 年 度	164	4	160	17	3	14	147	1	146
2 年 度	203	5	198	17	1	16	186	4	182
3 年 度	178	4	174	23	2	21	155	2	153

福祉部保険健康課

8. 医療施設

(各年3月31日)

年 次	病院診療所数	病 床 数	歯科診療所数
平成 30 年 度	7	192	7
令和 元 年 度	7	191	7
2 年 度	6	191	7
3 年 度	6	191	6

福祉部保険健康課

9. 休日救急患者当番医月別取扱状況

(単位 人)

年 度	総 数	4月	5月	6月	7月	8月	9月	10月	11月	12月	1月	2月	3月
平成 30 年 度	247	13	7	17	19	27	14	18	14	17	69	19	13
令和 元 年 度	220	17	39	9	16	8	24	5	20	13	48	6	15
2 年 度	116	3	12	11	5	13	4	12	7	11	26	7	5
3 年 度	106	5	13	3	19	4	11	1	7	1	27	3	12

注) 平成27年度から、歯科については廃止。

福祉部保険健康課

## 10. 年齢別死亡者数

(単位 人)

年次	総数	1歳 未満	1～ 9歳	10～ 19歳	20～ 29歳	30～ 39歳	40～ 49歳	50～ 59歳	60～ 69歳	70～ 79歳	80歳 以上
平成29年	205	-	-	1	-	1	1	4	26	37	135
30年	186	-	-	-	-	1	4	5	17	45	114
令和元年	194	-	-	-	-	-	4	5	15	46	124
2年	180	-	-	-	1	1	2	6	16	47	107

福祉部保険健康課

## 11. 主要死因別死亡者数

(単位 人)

区分	平成29年	30年	令和元年	2年
<b>総数</b>	<b>205</b>	<b>186</b>	<b>194</b>	<b>180</b>
悪性新生物(※)	53	43	49	52
脳血管疾患(※)	19	16	18	11
心疾患(※)	39	23	29	27
肺炎	23	11	13	13
腎不全(腎炎を含む)	5	2	5	4
不慮の事故	6	6	5	9
糖尿病	3	-	1	1
肝疾患	1	4	1	3
老衰	24	31	18	18
自殺	1	3	4	2
高血圧性疾患	2	1	1	2
先天異常	-	-	-	1
その他	29	46	50	37

注) (※) は生活習慣病主要原因である。

福祉部保険健康課

12. 畜犬登録

(単位 頭)

年 度	登 録 数					
	総 数	湯 本	温 泉	宮城野	仙石原	箱 根
平成 30 年 度	491	113	32	129	159	58
令和 元 年 度	499	112	33	132	162	60
2 年 度	479	107	33	126	160	53
3 年 度	453	102	30	129	141	51

環境整備部環境課



## 13. 清掃美化

## (1) 月別ごみ搬入状況

(単位 トン)

年度・月別	総 数		可 燃 物		不 燃 物	
	搬 入 量	1日当たり 搬 入 量	搬 入 量	1日当たり 搬 入 量	搬 入 量	1日当たり 搬 入 量
平成30年度	<b>15,359.08</b>	<b>42.10</b>	14,239.29	39.00	1,119.79	3.06
令和元年度	<b>14,444.97</b>	<b>39.47</b>	13,380.44	36.66	1,064.53	2.92
2年度	<b>11,256.69</b>	<b>30.84</b>	10,356.59	28.37	900.10	2.47
<b>3年度</b>	<b>11,483.09</b>	<b>31.46</b>	<b>10,567.10</b>	<b>28.95</b>	<b>915.99</b>	<b>2.51</b>
4月	885.89	29.53	814.36	27.15	71.53	2.38
5月	925.92	29.87	849.26	27.40	76.66	2.47
6月	868.68	28.96	803.60	26.79	65.08	2.17
7月	966.01	31.16	893.14	28.81	72.87	2.35
8月	1,074.39	34.66	990.85	31.96	83.54	2.70
9月	908.11	30.27	839.75	27.99	68.36	2.28
10月	934.30	30.14	862.33	27.82	71.97	2.32
11月	1,095.48	36.52	1,007.34	33.58	88.14	2.94
12月	1,155.69	37.28	1,061.51	34.24	94.18	3.04
1月	968.56	31.24	888.09	28.65	80.47	2.60
2月	714.65	25.52	652.21	23.29	62.44	2.23
3月	985.41	31.79	904.66	29.18	80.75	2.60

環境整備部環境課

(2) ごみ処理処分量 令和3年度 (単位 トン)

区 分	焼 却	資源回収	埋 立	計
可 燃 物	11,117.80	-	-	<b>11,117.80</b>
不 燃 物	-	365.29	-	<b>365.29</b>
<b>総 量</b>	<b>11,117.80</b>	<b>365.29</b>	-	<b>11,483.09</b>
日 平 均	30.46	1.00	-	<b>31.46</b>
構 成 比	96.82%	3.18%	-	<b>100.00%</b>
焼 却 残 灰	-	-	819.31	<b>819.31</b>
焼 却 残 渣	-	-	818.98	<b>818.98</b>
<b>総 量</b>	-	-	<b>1,638.29</b>	<b>1,638.29</b>

注) 粗大可燃・不燃物に含有される焼却分を含む

環境整備部環境課

(3) し尿処理状況

(各年3月31日)

区 分	平成 30 年 度		令和 元 年 度		2 年 度		3 年 度	
	戸 数	人 口	戸 数	人 口	戸 数	人 口	戸 数	人 口
<b>総 数</b>	<b>3,232</b>	<b>5,509</b>	<b>3,232</b>	<b>5,426</b>	<b>3,298</b>	<b>5,424</b>	<b>3,271</b>	<b>5,329</b>
汲 取 式 便 所	66	108	61	97	55	88	49	80
下 水 道	3,166	5,401	3,171	5,329	3,243	5,336	3,222	5,249

環境整備部環境課・上下水道温泉課

## (4) 月別し尿処理状況

(単位 kℓ)

年度・月別	総 数		生 し 尿		浄 化 槽 汚 泥	
	搬 入 量	1日当たり 搬 入 量	搬 入 量	1日当たり 搬 入 量	搬 入 量	1日当たり 搬 入 量
30 年 度	<b>8,308.3</b>	<b>22.8</b>	271.1	0.7	8,037.2	22.0
令 和 元 年 度	<b>8,214.3</b>	<b>22.4</b>	256.5	0.7	7,957.8	21.7
2 年 度	<b>7,649.2</b>	<b>21.0</b>	229.9	0.6	7,419.3	20.3
<b>3 年 度</b>	<b>8,056.9</b>	<b>22.1</b>	<b>247.3</b>	<b>0.7</b>	<b>7,809.6</b>	<b>21.4</b>
4 月	819.0	27.3	21.5	0.7	797.5	26.6
5 月	785.7	25.3	15.0	0.5	770.7	24.9
6 月	697.5	23.3	23.3	0.8	674.2	22.5
7 月	675.0	21.8	19.9	0.6	655.1	21.1
8 月	461.8	14.9	25.9	0.8	435.9	14.1
9 月	529.1	17.6	19.3	0.6	509.8	17.0
10 月	668.8	21.6	20.6	0.7	648.2	20.9
11 月	723.9	24.1	25.7	0.9	698.2	23.3
12 月	766.7	24.7	22.7	0.7	744.0	24.0
1 月	668.8	21.6	14.1	0.5	654.7	21.1
2 月	612.1	21.9	19.1	0.7	593.0	21.2
3 月	648.5	20.9	20.2	0.7	628.3	20.3

環境整備部環境課

## 12. 治安・災害

### 1. 地域別交通事故発生状況

区 分	30 年			令和 元 年			2 年			3 年		
	件 数	死 者	傷 者	件 数	死 者	傷 者	件 数	死 者	傷 者	件 数	死 者	傷 者
<b>総 数</b>	<b>108</b>	<b>3</b>	<b>165</b>	<b>91</b>	<b>0</b>	<b>131</b>	<b>87</b>	<b>3</b>	<b>124</b>	<b>81</b>	<b>3</b>	<b>122</b>
湯 本 茶 屋	25	0	31	18	0	28	20	2	29	11	0	15
塔 之 澤	2	0	4	1	0	2	4	0	5	1	0	1
須 雲 川	6	0	14	3	0	4	5	0	7	4	0	6
畑 宿 台	2	0	6	1	0	3	0	0	0	0	0	0
大 平 下	4	2	7	2	0	2	3	0	4	4	0	5
宮 ノ 倉	5	0	6	1	0	1	5	0	8	5	0	8
底 谷 野	6	0	7	9	0	13	0	0	0	5	0	7
小 涌 谷	0	0	0	0	0	0	1	0	1	0	0	0
小 城 野	4	0	8	5	0	5	3	0	5	1	0	1
木 賀 羅	7	0	7	5	0	6	1	0	1	3	0	4
強 平 原	1	0	1	2	0	2	0	0	0	1	0	1
二 ノ 平	8	0	10	2	0	2	1	0	1	4	2	8
仙 石 原	0	0	0	0	0	0	0	0	0	0	0	0
箱 根 原	14	0	20	16	0	32	23	0	38	22	1	34
元 箱 根	14	1	30	14	0	19	12	0	13	13	0	21
芦 之 湯	10	0	14	12	0	12	8	1	10	7	0	11
	0	0	0	0	0	0	1	0	2	0	0	0

2. 月別交通事故発生状況

年度・月別	件数	死者	傷者
	件	人	人
平成 30 年	108	3	165
令和 元年	91	0	131
2 年	87	3	124
<b>3 年</b>	<b>81</b>	<b>3</b>	<b>122</b>
1 月	5	0	7
2 月	7	0	8
3 月	6	2	12
4 月	13	0	19
5 月	5	0	7
6 月	4	0	7
7 月	4	0	6
8 月	13	0	19
9 月	5	0	6
10 月	5	1	8
11 月	10	0	15
12 月	4	0	8

小田原警察署

3. 刑法犯発生状況

(単位 件)

年 度	総 数	凶 悪 犯				粗 暴 犯				窃 盗	知 能 犯			風 俗 犯		その他
		強 盗	放 火	強 制 性 交 等	殺 人	暴 行	傷 害	脅 迫	恐 喝		詐 欺	横 領	偽 造	とばく	わいせつ	
平成 30 年 度	<b>61</b>	-	-	-	-	3	2	-	-	38	3	-	-	-	-	15
令和 元 年 度	<b>66</b>	-	-	-	-	4	3	-	-	46	3	-	-	-	1	9
2 年 度	<b>42</b>	0	0	0	0	0	0	0	0	35	2	0	0	0	2	3
<b>3 年 度</b>	<b>45</b>	<b>0</b>	<b>0</b>	<b>0</b>	<b>0</b>	<b>1</b>	<b>5</b>	<b>0</b>	<b>0</b>	<b>26</b>	<b>6</b>	<b>0</b>	<b>0</b>	<b>0</b>	<b>1</b>	<b>6</b>

小田原警察署

4. 窃盗手口別発生状況

(令和3年度：単位 件)

交 番 別	総 数	侵 入 窃 盗								乗 り 物 盗			非 侵 入 盗						
		事務所荒し	旅館荒し	出店荒し	倉庫荒し	空き巣	忍込み	居空き	その他	自動車盗	オートバイ盗	自転車盗	詐欺盗	車上ねらい	工事場ねらい	万引	すり	客室ねらい	その他
総 数	26	0	0	0	0	1	0	0	2	1	0	2	0	0	0	1	0	0	19
湯 本	10	0	0	0	0	0	0	0	1	0	0	0	0	0	0	0	0	0	9
宮 ノ 下	4	0	0	0	0	0	0	0	0	1	0	0	0	0	0	0	0	0	3
宮 城 野	2	0	0	0	0	1	0	0	0	0	0	1	0	0	0	0	0	0	0
仙 石 原	7	0	0	0	0	0	0	0	0	0	0	1	0	0	0	1	0	0	5
高 原	1	0	0	0	0	0	0	0	1	0	0	0	0	0	0	0	0	0	0
箱 根	1	0	0	0	0	0	0	0	0	0	0	0	0	0	0	0	0	0	1
元 箱 根	1	0	0	0	0	0	0	0	0	0	0	0	0	0	0	0	0	0	1

小田原警察署

5. 救急車の活動状況  
 (1) 地域別出動件数

(単位 件)

年次・月別	総 数	湯 本	温 泉	宮城野	仙石原	箱 根	管 外
平成 30 年	2,031	566	210	510	501	234	10
令和元年	1,914	562	188	445	460	254	5
2 年	1,462	430	146	339	396	142	9
<b>3 年</b>	<b>1,380</b>	<b>341</b>	<b>140</b>	<b>353</b>	<b>382</b>	<b>161</b>	<b>3</b>
1 月	81	16	10	15	33	6	1
2 月	87	25	9	21	27	5	-
3 月	115	34	7	33	24	17	-
4 月	95	20	12	20	31	10	2
5 月	93	18	16	26	26	7	-
6 月	88	22	8	30	18	10	-
7 月	119	33	14	31	31	10	-
8 月	146	39	16	33	38	20	-
9 月	92	19	11	23	29	10	-
10 月	134	26	7	40	41	20	-
11 月	172	50	15	42	39	26	-
12 月	158	39	15	39	45	20	-



## (2) 事故種別出動件数

年次・月別	総数	火災	自然災害	水難	交通	労働災害	運動競技	一般負傷	加害	自損行為	急病	その他
平成30年	<b>2,031</b>	1	-	-	155	38	2	464	5	11	1,324	31
	<b>(137)</b>	-	-	-	(9)	-	-	(22)	(2)	(2)	(101)	(1)
令和元年	<b>1,914</b>	1	1	0	136	46	1	472	7	16	1,197	37
	<b>(119)</b>	-	-	-	(6)	-	(1)	(23)	(4)	(5)	(77)	(3)
2年	<b>1,462</b>	1	0	0	123	30	1	339	2	12	931	23
	<b>(119)</b>	(1)	-	-	(9)	-	-	(19)	-	(4)	(85)	(1)
<b>3年</b>	<b>1,380</b>	-	-	<b>3</b>	<b>125</b>	<b>27</b>	<b>1</b>	<b>353</b>	<b>5</b>	<b>12</b>	<b>823</b>	<b>31</b>
	<b>(135)</b>	-	-	-	<b>(12)</b>	-	-	<b>(16)</b>	<b>(2)</b>	<b>(6)</b>	<b>(93)</b>	<b>(6)</b>
1月	81	-	-	-	7	-	-	18	-	2	48	6
2月	87	-	-	-	12	2	-	24	-	1	45	3
3月	115	-	-	2	9	1	-	27	-	1	74	1
4月	95	-	-	-	17	-	-	24	-	-	53	1
5月	93	-	-	-	8	4	-	35	-	-	46	-
6月	88	-	-	-	8	2	1	15	-	2	58	2
7月	119	-	-	-	10	7	-	17	-	-	84	1
8月	146	-	-	-	10	1	-	37	2	1	93	2
9月	92	-	-	-	9	2	-	24	-	2	47	8
10月	134	-	-	-	11	2	-	38	-	2	79	2
11月	172	-	-	1	15	2	-	55	1	-	96	2
12月	158	-	-	-	9	4	-	39	2	1	100	3

注) ( ) 内は内数で不搬送件数である。

消防本部

(3) 地域別搬送人員

(単位 人)

年 度	平成 30 年				令和 元年				2 年				3 年			
	総 数	居住者	観光客	その他	総 数	居住者	観光客	その他	総 数	居住者	観光客	その他	総 数	居住者	観光客	その他
総 数	1,933	687	914	332	1,829	723	1,008	98	1,359	578	595	186	1,272	587	534	151
湯 本	543	187	279	77	528	202	292	34	400	169	188	43	310	158	128	24
温 泉	194	73	91	30	184	74	105	5	135	66	55	14	129	59	52	18
宮 城 野	488	185	205	98	432	181	226	25	316	151	114	51	325	178	109	38
仙 石 原	468	181	206	81	442	186	238	18	361	148	147	66	348	141	148	59
箱 根	231	61	131	39	238	80	143	15	139	44	84	11	158	51	95	12
管 外	9	-	2	7	5	-	4	1	8	0	7	1	2	-	2	-

消防本部

(4) 事故種別搬送人員

(単位 人)

年 度	平成 30 年				令和 元年				2 年				3 年			
	総 数	居住者	観光客	その他	総 数	居住者	観光客	その他	総 数	居住者	観光客	その他	総 数	居住者	観光客	その他
総 数	1,933	687	914	332	1,829	723	1,008	98	1,359	578	595	186	1,272	587	534	151
火 災	1	-	-	1	1	1	-	-	-	-	-	-	-	-	-	-
自 然 災 害	-	-	-	-	1	-	1	-	-	-	-	-	-	-	-	-
水 難	-	-	-	-	-	-	-	-	-	-	-	-	3	-	2	1
交 通	177	22	102	53	159	25	131	3	128	21	89	18	137	23	98	16
労 働 災 害	38	14	-	24	46	23	23	-	30	10	-	20	27	10	-	17
運 動 競 技	2	-	-	2	-	-	-	-	1	-	-	1	1	-	-	1
一 般 負 傷	447	123	265	59	451	117	303	31	322	105	199	18	339	118	200	21
加 害	4	1	3	-	3	2	1	-	2	1	1	-	3	2	1	-
自 損 行 為	9	4	1	4	11	8	2	1	8	4	1	3	6	3	-	3
急 病	1,225	506	543	176	1,123	526	534	63	846	427	303	116	731	420	231	80
そ の 他	30	17	-	13	34	21	13	-	22	10	2	10	25	11	2	12

消防本部

6. 消防勢力状況

(各年4月1日)

区 分	人 員	消 防 ポンプ 自動車	小 型 動 力 ポンプ	小型動力 ポンプ付 積載車	救助工作車	救 急 車	指令車 (査察車) (広報車)	資機材搬送 車	消 防 無 線		
									基 地 局	移 動 局	携 帯 局
平成 31 年	422	13	20	9	1	5	3	2	4	21	20
令和 2 年	423	13	20	10	1	5	3	2	4	21	20
3 年	408	13	19	9	1	5	3	3	4	21	20
<b>4 年</b>	<b>406</b>	<b>13</b>	<b>19</b>	<b>9</b>	<b>1</b>	<b>5</b>	<b>3</b>	<b>3</b>	<b>4</b>	<b>21</b>	<b>20</b>
消 防 本 部	11	-	-	-	-	-	-	-	1	3	2
消 防 署 本 署	45	2	-	-	1	2	3	2	-	9	9
湯 本 分 署	20	1	-	-	-	1	-	-	-	3	3
仙 石 原 分 署	12	-	-	-	-	1	-	-	-	2	3
箱 根 分 署	12	1	-	-	-	1	-	-	-	3	3
そ の 他	-	-	-	-	-	-	-	-	3	-	-
計	100	4	0	0	1	5	3	2	4	20	20
消 防 団 本 部	7	-	-	-	-	-	-	1	-	-	-
第 1 分 団	24	1	2	-	-	-	-	-	-	-	-
第 2 分 団	48	1	-	3	-	-	-	-	-	-	-
第 3 分 団	17	-	-	2	-	-	-	-	-	-	-
第 4 分 団	19	1	2	-	-	-	-	-	-	-	-
第 5 分 団	34	1	3	1	-	-	-	-	-	-	-
第 6 分 団	26	1	2	-	-	-	-	-	-	-	-
第 7 分 団	25	1	2	1	-	-	-	-	-	-	-
第 8 分 団	28	1	1	1	-	-	-	-	-	1	-
第 9 分 団	19	1	2	-	-	-	-	-	-	-	-
第 10 分 団	32	-	3	1	-	-	-	-	-	-	-
第 11 分 団	27	1	2	-	-	-	-	-	-	-	-
計	306	9	19	9	0	0	0	1	0	1	0

消防本部

7. 消防水利施設状況

(各年4月1日)

管 区 別	公 設			私 設			プー ル	池
	消火栓	防火水槽		消火栓	防火水槽			
		40㎡以上	40㎡未満		40㎡以上	40㎡未満		
平成31年	477	115	12	132	161	3	5	5
令和2年	477	115	12	133	162	3	5	5
3年	477	115	12	131	165	3	5	5
<b>4年</b>	<b>477</b>	<b>115</b>	<b>12</b>	<b>131</b>	<b>167</b>	<b>3</b>	<b>5</b>	<b>4</b>
湯 本 地 域								
1. 旭 町	16	2	-	5	-	1	-	-
2. 塔 之 澤	1	2	-	1	-	-	-	-
3. 仲 町	17	5	1	-	4	-	-	-
4. 湯 本 茶 屋	9	2	1	-	6	-	1	-
5. 神 明 町	22	7	-	-	-	-	1	-
6. 山 崎	20	3	-	-	-	-	-	-
7. 須 雲 川	1	2	-	5	4	-	-	-
8. 畑 宿	4	3	1	-	-	-	-	-
温 泉 地 域								
9. 大 平 台	25	7	2	-	1	-	-	-
10. 宮ノ下・底倉・木賀の一部	26	7	1	-	6	1	1	-
11. 小 涌 谷	18	7	2	20	9	-	-	-
宮 城 野 地 域								
12. 二 ノ 平	8	4	1	20	7	-	1	-
13. 強 羅	52	10	1	5	40	-	-	1
14. 宮城野・木賀の一部	33	13	1	31	14	-	1	-
仙 石 原 地 域								
15. 品 ノ 木	14	1	-	26	7	-	-	1
16. 仙 石 原	62	14	1	2	32	-	-	-
17. 大 涌 谷	3	-	-	-	1	-	-	1
18. 温 泉 荘	58	11	-	-	24	-	-	-
箱 根 地 域								
19. 芦 之 湯	31	7	-	11	5	1	-	-
20. 元 箱 根	31	2	-	2	6	-	-	-
21. 箱 根	26	6	-	3	1	-	-	1

8. 消防団員数

(各年4月1日：単位 人)

年次	総数	団長	副団長	分団長	副分団長	部長	班長	団員
平成31年	327	1	4	15	11	22	38	236
令和2年	325	1	4	15	11	22	38	234
3年	309	1	4	13	11	22	38	220
4年	306	1	4	13	11	22	38	217

消防本部

9. 火災発生状況

年次	出火件数 (件)						建物焼損 (棟)					損害見積額 (千円)					建物焼損面積	林野焼損面積	り災世帯数	死者	負傷者	人口1万人当たりの出火件数
	総数	建物火災	車両火災	林野火災	航空機火災	その他	総数	全焼	半焼	部分焼	ぼや	総数	建物火災	車両船舶火災	林野火災	その他						
平成30年	7	4	2	-	-	1	8	2	-	3	3	83,193	80,863	2,330	-	-	619.0	-	6	-	1	6.0
令和元年	7	3	2	-	-	2	3	-	-	2	1	7,497	6,095	1,379	-	23	56.9	-	2	-	1	6.0
2年	5	-	4	-	-	1	-	-	-	-	-	1,636	-	1,635	-	1	-	-	-	-	-	4.6
3年	7	2	3	-	-	2	2	-	-	-	2	48,912	1,070	47,842	-	-	-	-	1	-	-	6.5

消防本部

10. 火災の原因別件数・損害額

区分	平成30年		令和元年		2年		3年	
	件数	損害額	件数	損害額	件数	損害額	件数	損害額
総数	7	83,193	7	7,497	5	1,636	7	48,912
たばこ	-	-	1	2	-	-	1	64
ストーブ	-	-	-	-	-	-	-	-
放火 (放火の疑い含む)	-	-	-	-	-	-	-	-
不明	2	82,672	2	6,931	2	763	4	48,848
その他	5	521	4	564	3	873	2	-

消防本部

13. 教育・文化

1. 学級数・児童生徒数・年度間増減数・年度内増減数

(1) 小学校

ア. 町立

(各年5月1日)

区分	総数				1年				2年				3年				4年				5年				6年				年度間増減			
	学級	計	男	女	学級	計	男	女	学級	計	男	女	学級	計	男	女	学級	計	男	女	学級	計	男	女	学級	計	男	女		学級	計	男
令和元年	25	309	154	155	3	52	21	31	3	47	24	23	3	40	21	19	3	43	23	20	3	58	24	34	3	52	28	24		△	15	
2年	25	281	137	144	3	33	18	15	3	52	23	29	3	49	25	24	3	40	20	20	3	46	25	21	3	61	26	35		△	28	
3年	25	262	134	128	3	45	25	20	3	31	17	14	3	50	22	28	3	51	26	25	3	41	21	20	3	44	23	21		△	19	
4年	25	247	125	122	3	37	19	18	3	43	25	18	3	28	15	13	3	48	19	29	3	51	26	25	3	40	21	19		△	15	
湯本	9	62	29	33	1	10	4	6	1	12	6	6	1	5	5	0	1	16	6	10	1	11	5	6	1	8	3	5		△	1	
箱根の森	8	95	47	48	1	11	5	6	1	20	11	9	1	7	4	3	1	17	7	10	1	26	13	13	1	14	7	7		△	10	
仙石原	8	90	49	41	1	16	10	6	1	11	8	3	1	16	6	10	1	15	6	9	1	14	8	6	1	18	11	7		△	4	

教育委員会学校教育課

イ. 私立 (函嶺白百合学園)

(各年5月1日)

区分	合計		1年		2年		3年		4年		5年		6年		年度内増減		
	学級	児童数	学級	児童数	学級	児童数	学級	児童数	学級	児童数	学級	児童数	学級	児童数	増減	転入	転出
令和元年	6	112	1	13	1	15	1	19	1	20	1	25	1	20	0	0	0
2年	6	104	1	10	1	12	1	15	1	21	1	20	1	26	△8	0	8
3年	5	77	0	0	1	10	1	12	1	14	1	21	1	20	0	0	0
4年	4	57	0	0	0	0	1	9	1	11	1	13	1	24	0	1	1

注) 1. 女子のみ

函嶺白百合学園

2. 年度間増減の数については5月1日現在のもの。

(恵明学園)

(各年5月1日)

区 分	合 計				1 年			2 年			3 年			4 年			5 年			6 年			年度内増減		
	学級	計	男	女	計	男	女	計	男	女	計	男	女	計	男	女	計	男	女	計	男	女	増減	転入	転出
令和元年	3	16	5	11	5	1	4	2	1	1	2	1	1	1	0	1	2	0	2	3	2	1	4	8	4
2 年	3	17	7	10	4	3	1	3	1	2	3	1	2	3	2	1	0	0	0	4	0	4	0	4	4
3 年	3	18	10	8	3	2	1	3	2	1	3	1	2	3	1	2	4	3	1	2	1	1	6	8	2
4 年	3	18	10	8	2	1	1	3	2	1	3	2	1	4	2	2	2	0	2	4	3	1	0	4	4

注) 学級は2学年での1クラス複式学級

恵明学園

## (2) 中 学 校

ア.町立 (箱根中学校)

(各年5月1日)

区 分	総 数				1 年				2 年				3 年				年度間 増減
	学級	計	男	女	学級	計	男	女	学級	計	男	女	学級	計	男	女	増減
令和元年	9	166	93	73	2	57	35	22	2	52	25	27	2	52	29	23	△ 13
2 年	8	161	88	73	2	49	25	24	2	58	36	22	2	54	27	27	△ 5
3 年	9	164	81	83	2	62	24	38	2	46	22	24	2	56	35	21	3
4 年	8	148	69	79	1	41	23	18	2	58	22	36	2	49	24	25	△ 16

教育委員会学校教育課

イ.私 立 (函嶺白百合学園)

(各年5月1日)

区 分	合 計		1 年		2 年		3 年		年度間 増減
	学級	生徒数	学級	生徒数	学級	生徒数	学級	生徒数	増減
令和元年	3	91	1	28	1	29	1	34	△ 2
2 年	3	77	1	23	1	28	1	26	△ 14
3 年	3	86	1	34	1	24	1	28	9
4 年	3	79	1	22	1	32	1	25	△ 2

注) 1. 女子のみ

函嶺白百合学園

2. 年度間増減の数については5月1日現在のもの。

(3) 幼 稚 園 (箱根幼稚園)

(各年5月1日)

区 分	総 計				3 歳 児				4 歳 児				5 歳 児				年度間 増減
	学級	計	男	女	学級	計	男	女	学級	計	男	女	学級	計	男	女	増減
令和元年	3	6	1	5	1	3	0	3	1	2	1	1	1	1	0	1	2
2 年	3	6	1	5	1	1	0	1	1	3	0	3	1	2	1	1	0
3 年	3	6	1	5	1	2	1	1	1	1	0	1	1	3	0	3	0
4 年	2	3	1	2	0	0	0	0	1	2	1	1	1	1	0	1	△ 3

注) 温泉幼稚園は平成29年3月31日をもって閉園。

教育委員会学校教育課



2.教職員数  
(1)小学校  
ア.町立

(各年5月1日)

区分	総数			県費職員																町費職員											
				総数			校長		教頭		教諭		養護教諭		講師		事務職員		栄養士		総数			講師		栄養士		給食従		用務員	
	計	男	女	計	男	女	男	女	男	女	男	女	男	女	男	女	男	女	男	女	計	男	女	男	女	男	女	男	女		
令和元年	62	28	34	58	27	31	3	0	2	1	17	22	0	3	3	3	2	1	0	1	4	1	3	0	0	0	2	0	0	1	1
2年	60	24	36	57	24	33	2	1	3	0	14	24	0	4	3	2	2	1	0	1	3	0	3	0	0	0	2	0	0	0	1
3年	57	25	32	54	25	29	2	1	2	1	18	19	0	3	1	3	2	1	0	1	3	0	3	0	0	0	2	0	0	0	1
4年	56	24	31	53	24	29	2	1	2	1	17	20	0	4	1	1	2	1	0	1	3	0	3	0	0	0	2	0	0	0	1
湯本	20	6	14	20	6	14	0	1	1	0	4	8	0	2	1	1	0	1	0	1	0	0	0	0	0	0	0	0	0	0	
箱根の森	20	9	11	18	9	9	1	0	0	1	7	7	0	1	0	0	1	0	0	0	2	0	2	0	0	0	1	0	0	0	1
仙石原	16	9	7	15	9	6	1	0	1	0	6	5	0	1	0	0	1	0	0	0	1	0	1	0	0	0	1	0	0	0	0

教育委員会学校教育課

イ.私立(函嶺白百合学園)

(各年5月1日)

区分	総数			校長		教頭		教諭		養護教諭		講師		事務職員	
	計	男	女	男	女	男	女	男	女	男	女	男	女	男	女
令和元年	21	5	16	-	1	-	1	3	6	-	1	1	6(1)	1	1
2年	23	6	17	1	-	1	-	2	9	-	1	1	6	1	1
3年	22(7)	6(2)	16(5)	-	1	1	-	3(2)	7(2)	-	1(1)	1	6(2)	1	1
4年	21(8)	6(3)	15(5)	-	1(1)	1	-	3(2)	5(1)	-	1(1)	1	7(2)	1(1)	1

注) ( )内は、中学校、高等学校と兼務

函嶺白百合学園

(恵明学園)

(各年5月1日)

区 分	総 数			校 長		教 員		講 師		書 記	
	計	男	女	男	女	男	女	男	女	男	女
令 和 元 年	6(1)	5(1)	1	1	-	3(1)	1	-	-	1	-
2 年	6(1)	5(1)	1	1	-	3(1)	1	-	-	1	-
3 年	6(1)	5(1)	1	1	-	3(1)	1	-	-	1	-
4 年	6(1)	5(1)	1	1	-	3(1)	1	-	-	1	-

注) ( ) は非常勤教職員の数

恵明学園

(2) 中 学 校

ア. 町 立 (箱根中学校)

(各年5月1日)

区 分	総 数			県 費 職 員														町 費 職 員												
				総 数			校 長		教 頭		教 諭		養 護 教 諭		講 師		事 務 職 員		総 数			講 師		事 務 職 員		用 務 員		栄 養 士		
	計	男	女	計	男	女	男	女	男	女	男	女	男	女	男	女	男	女	男	女	計	男	女	男	女	男	女	男	女	
令 和 元 年	27	15	12	26	15	11	1	0	1	0	11	10	0	1	1	0	1	0	1	0	1	0	1	0	0	0	0	0	0	1
2 年	25	16	9	24	16	8	1	-	1	-	13	5	-	1	1	1	1	-	1	0	1	-	-	-	-	-	-	-	1	
3 年	25	18	7	24	18	6	1	0	1	0	14	5	0	1	1	0	1	0	1	0	1	0	0	0	0	0	0	0	1	
4 年	20	14	6	19	14	5	1	0	1	0	12	4	0	1	0	1	1	0	1	0	1	0	0	0	0	0	0	0	1	

教育委員会学校教育課

## イ.私 立 (函嶺白百合学園)

(各年5月1日)

区 分	総 数			校 長		教 頭		教 諭		養護教諭		講 師		事務職員	
	計	男	女	男	女	男	女	男	女	男	女	男	女	男	女
令 和 元 年	17(15)	6(5)	11(10)	-	1(1)	1(1)	-	3(3)	5(5)	-	-	2(1)	4(4)	-	1
2 年	26(16)	11(7)	15(9)	1(1)	-	1(1)	-	7(3)	8(4)	-	1	2(2)	5(5)	-	2
3 年	30(13)	11(7)	19(5)	1(1)	-	1(1)	-	7(3)	9(4)	-	1	1(1)	6(1)	1(1)	3
4 年	31(25)	11(9)	20(16)	-	1(1)	1(1)	-	8(7)	10(10)	-	1(1)	1(1)	5(4)	1	3

注) ( ) 内は、高等学校と兼務

函嶺白百合学園

## (3) 幼 稚 園 (箱根幼稚園)

(各年5月1日)

区 分	総 数			町費職員					
				園 長・副園長		教 諭		用 務 員	
	計	男	女	男	女	男	女	男	女
令 和 元 年	3	0	3	0	1	0	2	0	0
2 年	3	0	3	0	1	0	2	0	0
3 年	3	0	3	0	2	0	1	0	0
4 年	3	0	3	0	2	0	1	0	0

注) 温泉幼稚園は平成29年3月31日をもって閉園。

教育委員会学校教育課

3.教育費

(1)小学校

(令和3年度：単位 千円)

区分	町支出金				その他の寄付金		
	計	消費的支出	資本的支出	債務償還金	計	消費的支出	資本的支出
<b>総額</b>	<b>219,119</b>	<b>187,035</b>	<b>15,968</b>	<b>16,116</b>	-	-	-
1学級当たり (25クラス)	8,765	7,481	639	645	-	-	-
児童1人当たり (262人)	837	714	61	62	-	-	-

注) クラス数及び児童数は、令和3年5月1日現在

教育委員会学校教育課

(2)中学校

(令和3年度：単位 千円)

区分	町支出金				その他の寄付金		
	計	消費的支出	資本的支出	債務償還金	計	消費的支出	資本的支出
<b>総額</b>	<b>127,076</b>	<b>110,517</b>	<b>1,605</b>	<b>14,954</b>	-	-	-
1学級当たり (9クラス)	14,120	12,280	178	1,662	-	-	-
生徒1人当たり (164人)	775	674	10	91	-	-	-

注) クラス数及び児童数は、令和3年5月1日現在

教育委員会学校教育課

(3)幼稚園 (箱根幼稚園)

(令和3年度：単位 千円)

区分	町支出金				その他の寄付金		
	計	消費的支出	資本的支出	債務償還金	計	消費的支出	資本的支出
<b>総額</b>	<b>31,870</b>	<b>31,770</b>	<b>100</b>	-	-	-	-
1学級当たり (3クラス)	10,623	10,590	33	-	-	-	-
園児1人当たり (6人)	5,312	5,295	17	-	-	-	-

注) クラス数及び児童数は、令和3年5月1日現在

教育委員会学校教育課

4. 構造別施設別面積

(1) 小学校

(各年5月1日：単位 m<sup>2</sup>)

区分	保有面積										校地面積							
	総数	校舎					屋内運動場 (講堂を含む)				総数	町有地				借地		
		計	木造	鉄筋コンクリート造り	鉄骨造り	その他	計	鉄筋コンクリート造り	鉄骨造り	木造		計	建物敷地	屋外運動場	その他	計	建物敷地	屋外運動場
令和元年	13,889	11,320	-	11,280	40	-	2,569	-	2,485	84	44,009	34,298	15,700	12,693	5,905	9,711	4,995	4,716
2年	13,889	11,320	-	11,280	40	-	2,569	-	2,485	84	44,009	34,298	15,700	12,693	5,905	9,711	4,995	4,716
3年	13,889	11,320	-	11,280	40	-	2,569	-	2,485	84	44,009	34,298	15,700	12,693	5,905	9,711	4,995	4,716
4年	13,889	11,320	-	11,280	40	-	2,569	-	2,485	84	44,009	34,298	15,700	12,693	5,905	9,711	4,995	4,716
湯本	4,861	3,880	-	3,880	-	-	981	-	981	-	9,711	-	-	-	-	9,711	4,995	4,716
箱根の森	4,931	4,071	-	4,071	-	-	860	-	776	84	18,536	18,536	9,000	7,050	2,486	-	-	-
仙石原	4,097	3,369	-	3,329	40	-	728	-	728	-	15,762	15,762	6,700	5,643	3,419	-	-	-

教育委員会学校教育課

(2) 中学校

(各年5月1日：単位 m<sup>2</sup>)

区分	保有面積										校地面積							
	総数	校舎					屋内運動場 (講堂を含む)				総数	町有地				借地		
		計	木造	鉄筋コンクリート造り	鉄骨造り	その他	計	鉄筋コンクリート造り	鉄骨造り	木造		計	建物敷地	屋外運動場	その他	計	建物敷地	その他
令和元年	8,334	5,907	-	5,585	322	-	2,427	-	2,427	33,100	31,167	14,848	16,035	284	1,933	1,933	-	
2年	8,376	5,949	-	5,627	322	-	2,427	-	2,427	33,100	31,167	14,848	16,035	284	1,933	1,933	-	
3年	8,376	5,949	-	5,627	322	-	2,427	-	2,427	33,100	31,167	14,848	16,035	284	1,933	1,933	-	
4年	8,376	5,949	-	5,627	322	-	2,427	-	2,427	33,100	31,167	14,848	16,035	284	1,933	1,933	-	

教育委員会学校教育課

(3) 幼稚園 (箱根幼稚園)

(各年5月1日：単位 m<sup>2</sup>)

区分	保有面積					校地面積						
	総数	校舎				総数	町有地				借地	
		木造	鉄筋コンクリート造り	鉄骨造り	その他		計	建物敷地	屋外運動場	その他	計	その他
令和元年	595	-	595	-	-	4,480	4,480	769	1,770	1,941	-	-
2年	595	-	595	-	-	4,480	4,480	769	1,770	1,941	-	-
3年	595	-	595	-	-	4,480	4,480	769	1,770	1,941	-	-
4年	595	-	595	-	-	4,480	4,480	769	1,770	1,941	-	-

注) 温泉幼稚園は平成29年3月31日をもって閉園。

教育委員会学校教育課

5. 種類別教室数

(1) 小学校

(各年5月1日)

区分	総数	普通教室	特別教室									保健室	給食室	
			計	理科	音楽	図画工作	家庭	視聴覚	図書	特別活動	コンピュータ			
令和元年	70	25	39	3	3	3	3	3	3	3	18	3	3	3
2年	67	25	42	3	3	3	3	3	3	3	15	3	3	3
3年	67	25	42	3	3	3	3	3	3	3	15	3	3	3
4年	67	25	42	3	3	3	3	3	3	3	15	3	3	3
湯本	25	9	16	1	1	1	1	1	1	1	7	1	1	1
箱根の森	23	8	15	1	1	1	1	1	1	1	6	1	1	1
仙石原	19	8	11	1	1	1	1	1	1	1	2	1	1	1

教育委員会学校教育課

## (2) 中 学 校 (箱根中学校)

(各年5月1日)

区 分	総 数	普通教室	特 別 教 室											保健室	給食室	
			計	理 科	音 楽	美 術	技 術	家 庭	視 聴 覚	図 書	特 別 活 動	教 育 相 談	コンピュ ータ			
令 和 元 年	29	9	18	2	1	1	1	1	1	1	1	7	2	1	1	1
2 年	32	9	23	2	1	1	1	1	1	1	1	10	2	1	1	1
3 年	32	9	23	2	1	1	1	1	1	1	1	10	2	1	1	1
4 年	32	9	23	2	1	1	1	1	1	1	1	10	2	1	1	1

教育委員会学校教育課

## (3) 幼 稚 園 (箱根幼稚園)

(各年5月1日)

区 分	総 数	保 育 室	遊 戯 室
令 和 元 年	4	3	1
2 年	4	3	1
3 年	4	3	1
4 年	4	3	1

注) 温泉幼稚園は平成29年3月31日をもって閉園

教育委員会学校教育課

6. 児童・生徒の発育状況

(1) 小学校

ア. 身長

(令和3年度：単位 cm)

区 分	6歳 (1年)		7歳 (2年)		8歳 (3年)		9歳 (4年)		10歳 (5年)		11歳 (6年)	
	男	女	男	女	男	女	男	女	男	女	男	女
全 国 平 均	114.9	114.7	122.7	121.1	126.3	125.5	132.5	133.1	138.1	138.7	147.2	144.0
町 平 均	<b>114.4</b>	<b>115.9</b>	<b>120.5</b>	<b>121.1</b>	<b>129.8</b>	<b>131.2</b>	<b>132.4</b>	<b>134.3</b>	<b>139.5</b>	<b>141.2</b>	<b>145.4</b>	<b>148.0</b>

イ. 体重

(令和3年度：単位 kg)

区 分	6歳 (1年)		7歳 (2年)		8歳 (3年)		9歳 (4年)		10歳 (5年)		11歳 (6年)	
	男	女	男	女	男	女	男	女	男	女	男	女
全 国 平 均	20.6	20.4	24.7	21.8	25.8	25.9	30.1	30.4	33.9	32.2	41.3	36.5
町 平 均	<b>21.1</b>	<b>21.5</b>	<b>22.9</b>	<b>24.0</b>	<b>30.8</b>	<b>28.9</b>	<b>31.5</b>	<b>30.9</b>	<b>38.4</b>	<b>37.3</b>	<b>42.3</b>	<b>43.6</b>

- 注) 1. 全国平均値は、令和2・3年度の国民健康・栄養調査が新型コロナウイルス感染症の影響により調査中止となったため数値はありません。国民健康・栄養調査参考として、令和元年度の数値を掲載しています。
2. 平成26年度から座高が児童の健康診断項目から外れたため、座高の数値はありません。

(2) 中学校

ア. 身長

(令和3年度：単位 cm)

区 分	12歳 (1年)		13歳 (2年)		14歳 (3年)	
	男	女	男	女	男	女
全 国 平 均	148.0	150.9	156.5	154.8	166.8	155.5
町 平 均	<b>154.8</b>	<b>152.2</b>	<b>158.5</b>	<b>153.4</b>	<b>164.0</b>	<b>155.7</b>



## イ. 体 重

(令和3年度：単位 kg)

区 分	12歳 (1年)		13歳 (2年)		14歳 (3年)	
	男	女	男	女	男	女
全 国 平 均	41.3	41.9	44.7	48.8	56.1	48.4
<b>町 平 均</b>	<b>48.2</b>	<b>48.5</b>	<b>49.5</b>	<b>48.1</b>	<b>57.5</b>	<b>51.0</b>

- 注) 1. 全国平均値は、令和2・3年度の国民健康・栄養調査が新型コロナウイルス感染症の影響により調査中止となったため数値はありません。  
参考として、令和元年度の数値を掲載しています。
2. 平成26年度から座高が生徒の健康診断項目から外れたため、座高の数値はありません。

7. 卒業後の進路の状況  
(1) 進路別卒業生数

(単位 人)

区 分	平成30年度卒業			令和元年度卒業			2年度卒業			3年度卒業		
	総 数	男	女	総 数	男	女	総 数	男	女	総 数	男	女
総 数	68	29	39	52	29	23	56	28	28	58	35	23
高等学校等進学者	68	29	39	52	29	23	56	28	28	58	35	23
高等学校 (全日制)	64	28	36	52	29	23	53	27	26	56	33	23
高等学校 (定時制)	1	-	1	-	-	-	1	-	1	-	-	-
高等学校 (通信制)	-	-	-	-	-	-	2	1	1	1	1	-
高等専門学校	-	-	-	-	-	-	-	-	-	-	-	-
その他	3	1	2	-	-	-	-	-	-	1	1	-
教育訓練機関等 入 学 者 (就職進学者を含む)	-	-	-	-	-	-	-	-	-	-	-	-
専修学校	-	-	-	-	-	-	-	-	-	-	-	-
各種学校	-	-	-	-	-	-	-	-	-	-	-	-
その他	-	-	-	-	-	-	-	-	-	-	-	-
就 職 者	-	-	-	-	-	-	-	-	-	-	-	-
無 業 者	-	-	-	-	-	-	-	-	-	-	-	-
その 他 (不詳)	-	-	-	-	-	-	-	-	-	-	-	-

注) 1. 神奈川県公立中学校等卒業生の進路状況調査  
2. 就職者 ( ) 内は内数で、就職して進学(入学)した人数

## (2) 産業別就職者数

(単位 人)

区 分	平成30年度卒業			令和元年度卒業			2年度卒業			3年度卒業		
	総数	男	女	総数	男	女	総数	男	女	総数	男	女
総 数	-	-	-	-	-	-	-	-	-	-	-	-
農 ・ 林 ・ 漁 業	-	-	-	-	-	-	-	-	-	-	-	-
鉱 業	-	-	-	-	-	-	-	-	-	-	-	-
建 設 業	-	-	-	-	-	-	-	-	-	-	-	-
製 造 業	-	-	-	-	-	-	-	-	-	-	-	-
電 気 ・ ガ ス ・ 水 道 業	-	-	-	-	-	-	-	-	-	-	-	-
運 輸 ・ 通 信 業	-	-	-	-	-	-	-	-	-	-	-	-
卸 売 ・ 小 売 業 、 飲 食 店	-	-	-	-	-	-	-	-	-	-	-	-
金 融 ・ 保 険 業	-	-	-	-	-	-	-	-	-	-	-	-
不 動 産 業	-	-	-	-	-	-	-	-	-	-	-	-
サ ー ビ ス 業	-	-	-	-	-	-	-	-	-	-	-	-
公 務	-	-	-	-	-	-	-	-	-	-	-	-
そ の 他	-	-	-	-	-	-	-	-	-	-	-	-

教育委員会学校教育課

8. 公民館利用状況

(単位 件)

年度・月別	総数	社会教育センター				温泉公民館				宮城野公民館				仙石原公民館			
		総数	社会教育・社会体育団体	行政機関・自治体等	町外団体・その他	総数	社会教育・社会体育団体	行政機関・自治体等	町外団体・その他	総数	社会教育・社会体育団体	行政機関・自治体等	町外団体・その他	総数	社会教育・社会体育団体	行政機関・自治体等	町外団体・その他
平成30年度	2,175	994	728	250	16	41	10	30	1	168	97	64	7	972	575	321	76
令和元年度	1,952	852	636	200	16	36	5	31	0	177	92	78	7	887	476	366	45
2年度	1,209	635	457	148	30	18	0	12	6	58	24	15	19	498	289	52	157
3年度	1,662	854	600	232	22	29	0	29	0	94	52	37	5	685	360	287	38
4月	168	84	63	17	4	1	0	1	0	10	5	5	0	73	42	29	2
5月	136	67	58	8	1	5	0	5	0	11	6	4	1	53	28	23	2
6月	139	65	55	9	1	—	—	—	—	10	7	3	0	64	38	24	2
7月	137	66	55	9	2	—	—	—	—	9	4	4	1	62	33	28	1
8月	114	61	35	24	2	—	—	—	—	3	3	0	0	50	23	16	11
9月	135	76	45	30	1	4	0	4	0	4	2	1	1	51	26	18	7
10月	163	86	50	34	2	5	0	5	0	4	2	2	0	68	36	30	2
11月	144	72	49	22	1	4	0	4	0	9	6	3	0	59	31	23	5
12月	140	82	51	27	4	0	0	0	0	6	4	2	0	52	29	22	1
1月	142	87	52	35	0	2	0	2	0	11	6	4	1	42	24	16	2
2月	96	45	33	12	0	4	0	4	0	4	1	3	0	43	16	25	2
3月	148	63	54	5	4	4	0	4	0	13	6	6	1	68	34	33	1

教育委員会生涯学習課

9. さくら館温水プール開設日数・利用状況

年 度	さくら館温水プール				
	開 設 期 間	開 設 日 数	利用人員		
			総 数	小 人	大 人
平成 30 年度	4/1～ 3/31	299	21,454	5,062	16,392
令和 元 年度	4/1～ 9/30	157	13,032	4,100	8,932
2 年度	4/1～ 3/31	197	9,525	1,212	8,313
3 年度	4/1～ 3/31	295	14,834	2,319	12,515

福祉部保険健康課

10. 総合体育館利用状況

区 分	利 用 者 総 数	団体使用		個人使用
		団 体 数	利用者数	利用者数
平成 30 年	54,852	640	48,457	5,755
令和 元 年	37,588	544	31,463	6,125
2 年	9,503	186	6,873	2,630
3 年	18,528	349	12,980	5,548
町 内 者	6,657	84	1,892	4,765
メインアリーナ	1,397	57	1,137	260
サブアリーナ	612	17	215	397
会議室	540	10	540	0
トレーニングルーム	4,108	0	0	4,108
町 外 者	11,871	265	11,088	783
メインアリーナ	8,880	183	8,710	170
サブアリーナ	2,187	62	1,696	491
会議室	682	20	682	0
トレーニングルーム	122	0	0	122

教育委員会生涯学習課

11. 夜間照明利用状況

(単位 件)

年 度	旧湯本中学校		箱根中学校		旧仙石原中学校	旧箱根小学校
	運動場	テニスコート	運動場	テニスコート	運 動 場	運 動 場
平成 30 年	2	-	61	-	-	-
令和 元 年	-	-	13	-	-	-
2 年	-	-	7	-	-	-
<b>3 年</b>	<b>37</b>	-	<b>0</b>	-	-	-

教育委員会生涯学習課

12. 郷土資料館入館状況

(単位 人)

年度・月別	総 数	有 料			無 料		
		総 数	一 般	小・中学生	総 数	一 般	小・中学生
平成 30 年 度	<b>8,137</b>	<b>6,527</b>	6,266	261	<b>1,610</b>	1,247	363
令和 元 年 度	<b>6,993</b>	<b>5,505</b>	5,245	260	<b>1,488</b>	1,213	275
2 年 度	<b>3,193</b>	<b>2,836</b>	2,737	99	<b>357</b>	299	58
<b>3 年 度</b>	<b>4,359</b>	<b>3,959</b>	<b>3,802</b>	<b>157</b>	<b>400</b>	<b>358</b>	<b>42</b>
4 月	280	239	228	11	41	41	0
5 月	279	256	248	8	23	23	0
6 月	229	227	218	9	2	2	0
7 月	223	201	193	8	22	20	2
8 月	353	332	288	44	21	19	2
9 月	185	178	170	8	7	7	0
10 月	608	534	527	7	74	73	1
11 月	1,028	886	866	20	142	117	25
12 月	347	321	315	6	26	26	0
1 月	253	250	245	5	3	3	0
2 月	241	215	205	10	26	14	12
3 月	333	320	299	21	13	13	0

教育委員会生涯学習課

13.文化財指定・登録状況

(1) 指定文化財

(令和4年4月1日)

種 別	国	県	町
<b>総 数</b>	<b>16</b>	<b>14</b>	<b>29</b>
建 造 物	4	-	1
絵 画	2	6	7
彫 刻	5	7	3
工 芸	4	1	3
文 書	-	-	7
墨 蹟	-	-	1
考 古	-	-	3
歴 史 資 料	-	-	3
無 形 民 俗 文 化 財	1	-	-
有 形 民 俗 文 化 財	-	-	1

(2) 指定記念物

種 別	国	県	町
<b>総 数</b>	<b>6</b>	<b>3</b>	<b>7</b>
史 跡	3	-	4
名 勝	1	-	-
天 然 記 念 物	1	3	3
特 別 天 然 記 念 物	1	-	-

(3) 登録文化財

種 別	国	町
<b>総 数</b>	<b>42</b>	<b>7</b>
建 造 物	41	7
有 形 民 俗	1	-

(4) 登録記念物

種 別	国
<b>総 数</b>	<b>2</b>
名 勝	2

教育委員会生涯学習課

14.財 政

1. 会計別決算額

(単位 千円)

区 分	歳 入				歳 出			
	平成30年度	令和元年度	2年度	3年度	平成30年度	令和元年度	2年度	3年度
<b>総 額</b>	<b>14,952,017</b>	<b>15,675,302</b>	<b>17,254,654</b>	<b>15,166,263</b>	<b>14,340,756</b>	<b>14,665,252</b>	<b>16,378,609</b>	<b>14,496,804</b>
一 般 会 計	11,582,592	12,326,132	13,935,452	11,790,567	11,149,117	11,501,058	13,232,059	11,294,293
特 別 会 計	3,369,425	3,349,170	3,319,202	3,375,696	3,191,639	3,164,194	3,146,550	3,202,511
国民健康保険特別会計	1,476,775	1,429,485	1,388,657	1,401,746	1,404,992	1,370,455	1,333,959	1,346,093
後期高齢者医療特別会計	326,363	340,125	336,533	344,665	316,507	329,922	325,563	332,587
介護保険特別会計	1,349,262	1,367,083	1,404,978	1,408,799	1,295,705	1,306,400	1,354,770	1,356,627
温泉財産区特別会計	1,642	1,517	1,015	975	1,051	1,308	628	410
宮城野財産区特別会計	786	665	508	8,591	311	347	261	8,200
仙石原財産区特別会計	1,149	1,125	1,025	1,009	606	682	599	343
蛸川財産区特別会計	1,459	1,498	1,429	1,358	1,115	1,223	1,225	1,113
温泉特別会計	179,207	173,574	146,685	178,609	159,929	145,690	109,994	150,480
育英奨学金特別会計	32,782	34,098	38,372	29,944	11,423	8,167	19,551	6,658

総務部財務課

2. 企業会計決算額

(単位 千円)

区 分	歳 入				歳 出			
	平成30年度	令和元年度	2年度	3年度	平成30年度	令和元年度	2年度	3年度
水 道 事 業 会 計	514,965	514,974	459,096	<b>438,713</b>	657,762	674,353	658,060	<b>607,985</b>
収 益 的 収 支	454,485	435,474	380,236	<b>388,581</b>	404,456	408,455	384,112	<b>388,309</b>
資 本 的 収 支	60,480	79,500	78,860	<b>50,132</b>	253,306	265,898	273,948	<b>219,676</b>

区 分	歳 入				歳 出			
	平成30年度	令和元年度	2年度	3年度	平成30年度	令和元年度	2年度	3年度
公 共 下 水 道 事 業 会 計	2,167,002	2,260,713	1,859,507	<b>1,981,715</b>	2,319,350	2,517,245	2,147,975	<b>2,232,757</b>
収 益 的 収 支	1,689,837	1,499,838	1,249,989	<b>1,081,389</b>	1,432,379	1,481,052	1,126,328	<b>1,100,499</b>
資 本 的 収 支	477,165	760,875	609,518	<b>900,326</b>	886,971	1,036,193	1,021,647	<b>1,132,258</b>

注) 資本の収入額が資本の支出額に不足する額は、当年度分消費税資本の収支調整額、当年度分損益勘定留保資金、減債積立金及び建設改良積立金で補て環境整備部上下水道温泉課



3. 一般会計歳入決算状況

款 別	平成30年度			令和元年度			2年度			3年度		
	決算額	決算額 に占める 割合	住 民 1 人 当 り の 額	決算額	決算額 に占める 割合	住 民 1 人 当 り の 額	決算額	決算額 に占める 割合	住 民 1 人 当 り の 額	決算額	決算額 に占める 割合	住 民 1 人 当 り の 額
	千円	%	円	千円	%	円	千円	%	円	千円	%	円
<b>総 数</b>	<b>11,582,592</b>	<b>100.0</b>	<b>1,002,214</b>	<b>12,326,132</b>	<b>100.0</b>	<b>1,088,977</b>	<b>13,935,452</b>	<b>100.0</b>	<b>1,243,904</b>	<b>11,790,567</b>	<b>100.0</b>	<b>1,075,978</b>
1. 町 税	6,507,696	56.2	563,096	6,450,201	52.3	569,856	5,836,009	41.9	520,933	5,781,943	49.0	527,646
2. 地 方 譲 与 税	39,912	0.3	3,453	41,654	0.3	3,680	43,281	0.3	3,863	43,826	0.4	3,999
3. 利 子 割 交 付 金	2,025	0.0	175	1,040	0.0	92	1,030	0.0	92	837	0.0	76
4. 配 当 割 交 付 金	8,500	0.1	735	9,572	0.1	846	8,711	0.1	778	12,347	0.1	1,127
5. 株 式 等 譲 渡 所 得 割 交 付 金	7,464	0.1	646	5,730	0.1	506	10,300	0.1	919	15,583	0.1	1,422
6. ゴルフ場利用税交付金	99,222	0.9	8,584	86,869	0.7	7,675	73,967	0.5	6,602	102,067	0.9	9,314
7. 法 人 事 業 税 交 付 金	-	-	-	-	-	-	19,776	0	1,765	44,118	0.4	4,026
8. 地 方 消 費 税 交 付 金	331,024	2.9	28,643	318,873	2.6	28,172	360,713	2.6	32,198	385,260	3.3	35,158
9. 自 動 車 取 得 税 交 付 金	21,181	0.2	1,833	11,290	0.1	997	11	0.0	1	0	0.0	0
10. 環 境 性 能 割 交 付 金	-	-	-	3,523	0	311	7,192	0.1	642	7,697	0.1	703
11. 地 方 特 例 交 付 金	2,289	0.0	198	21,733	0.2	1,920	6,806	0.0	608	539,727	4.6	49,254
12. 地 方 交 付 税	48,176	0.4	4,169	316,239	2.6	27,939	66,203	0.5	5,909	65,884	0.6	6,012
13. 交 通 安 全 対 策 特 別 交 付 金	3,021	0.0	261	2,936	0.0	259	3,159	0.0	282	3,097	0.0	283
14. 分 担 金 及 び 負 担 金	21,004	0.2	1,817	22,493	0.2	1,987	19,435	0.1	1,735	19,689	0.2	1,797
15. 使 用 料 及 び 手 数 料	460,223	4.0	39,822	429,353	3.5	37,932	337,553	2.4	30,131	345,886	2.9	31,565
16. 国 庫 支 出 金	491,005	4.2	42,486	411,753	3.3	36,377	1,731,909	12.4	154,593	738,244	6.2	67,370
17. 県 支 出 金	433,163	3.7	37,481	433,536	3.5	38,302	536,726	3.9	47,909	376,937	3.1	34,398
18. 財 産 収 入	35,905	0.3	3,107	39,854	0.3	3,521	35,819	0.3	3,197	41,002	0.3	3,742
19. 寄 付 金	485,948	4.2	42,048	1,054,386	8.6	93,152	892,696	6.4	79,684	1,288,615	10.9	117,596
20. 繰 入 金	282,349	2.4	24,431	717,059	5.8	63,350	1,034,787	7.4	92,367	512,942	4.4	46,810
21. 繰 越 金	446,492	3.9	38,634	433,475	3.5	38,296	825,074	5.9	73,648	703,393	6.0	64,190
22. 諸 収 入	101,793	0.9	8,808	203,063	1.7	17,940	259,195	1.9	23,136	387,373	3.3	35,351
23. 町 債	1,754,200	15.1	151,787	1,311,500	10.6	115,867	1,825,100	13.1	162,912	374,100	3.2	34,139

注) 住民1人当たりの決算額は、各年度末住民基本台帳人口による

(30年度 11,557人 元年度 11,319人 2年度 11,203人 3年度 10,958人)

総務部財務課

4. 一般会計歳出性質別決算状況

性質別	平成30年度	令和元年度	2年度	3年度			
				決算額	決算額に占める割合	住民1人当りの額	
	千円	千円	千円	千円	%	円	
義務的経費							
人件費	2,817,295	2,832,992	3,031,076	3,070,301	27.2	280,188	
扶助費	508,178	509,874	469,652	711,668	6.3	64,945	
公債費	786,349	867,831	897,012	1,080,889	9.6	98,639	
費小計	4,111,722	4,210,697	4,397,740	4,862,858	43.1	443,772	
投資的経費							
普通補助事業	1,642,537	587,519	135,391	67,321	0.6	6	
建設単独事業	645,234	1,280,276	1,554,902	651,534	5.8	59	
事業等負担金	106,737	49,682	0	0	0.0	0	
災害復旧事業	0	117,069	61,986	38,313	0.3	3	
費小計	2,394,508	2,034,546	1,752,279	757,168	6.7	68	
物件費	2,311,600	2,652,729	2,746,285	2,743,979	24.3	250,409	
維持補修費	361,728	392,409	388,526	330,900	2.9	30,197	
補助費等	810,597	762,432	2,589,088	1,027,636	9.1	76,392	
積立金	648,793	818,868	676,271	806,791	7.1	73,626	
投資及び出資金貸付金	5,272	108,602	168,958	246,793	2.2	22,521	
繰出金	504,897	520,775	512,912	518,168	4.6	47,287	
<b>合計</b>	<b>11,149,117</b>	<b>11,501,058</b>	<b>13,232,059</b>	<b>11,294,293</b>	<b>100.0</b>	<b>944,272</b>	

区分	平成30年度	令和元年度	2年度	3年度
経常収支比率 (%)	93.7	96.2	100.8	<b>99.6</b>
経常人件費比率 (%)	41.4	41.8	44.8	<b>43.5</b>
実質赤字比率 (%)	-	-	-	-
連結実質赤字比率 (%)	-	-	-	-
実質公債費比率 (%)	11.6	11.1	10.4	<b>12.3</b>
将来負担比率 (%)	83.9	78.9	88.1	<b>82.3</b>
財政力指数 (3年平均値)	1.421	1.441	1.441	<b>1,389</b>

総務部財務課

注) 本表の集計は地方自治法第252条の17の5第2項に基づく地方財政状況調査によるもの。なお住民1人当たりの決算額は、各年度末住民基本台帳人口による。

5. 公有財産（土地及び建物）の状況

区 分	施設数				土地 (㎡)				建 物 (㎡)											
									總 数				木造 (床面積)				非木造 (床面積)			
	平成30年度末	令和元年度末	2年度末	3年度末	平成30年度末	令和元年度末	2年度末	3年度末	平成30年度末	令和元年度末	2年度末	3年度末	平成30年度末	令和元年度末	2年度末	3年度末	平成30年度末	令和元年度末	2年度末	3年度末
<b>總 数</b>	<b>179</b>	<b>178</b>	<b>178</b>	<b>178</b>	<b>7,578,144</b>	<b>7,579,220</b>	<b>7,579,572</b>	<b>7,578,978</b>	<b>107,482</b>	<b>107,474</b>	<b>107,547</b>	<b>107,547</b>	<b>3,452</b>	<b>3,348</b>	<b>3,348</b>	<b>3,348</b>	<b>104,030</b>	<b>104,126</b>	<b>104,199</b>	<b>104,199</b>
行政財産	170	169	168	168	603,114	602,840	599,626	601,842	90,227	90,179	89,951	89,951	3,452	3,348	3,191	3,191	86,735	86,831	86,760	86,760
公用財産	28	28	28	28	98,804	98,804	98,729	98,729	17,862	17,862	18,262	18,262	544	544	387	387	17,318	17,318	17,875	17,875
庁舎	1	1	1	1	6,363	6,363	6,009	6,009	5,798	5,798	5,798	5,798	-	-	-	-	5,798	5,798	5,798	5,798
出張所	4	4	4	4	-	-	-	-	497	497	497	497	-	-	-	-	497	497	497	497
消防施設	18	18	18	18	5,216	5,216	5,495	5,495	4,914	4,914	5,314	5,314	485	485	328	328	4,429	4,429	4,986	4,986
衛生施設	1	1	1	1	70,176	70,176	70,176	70,176	6,394	6,394	6,394	6,394	59	59	59	59	6,335	6,335	6,335	6,335
その他の施設	4	4	4	4	17,049	17,049	17,049	17,049	259	259	259	259	0	0	0	0	259	259	259	259
公共用財産	142	141	140	140	504,310	504,036	500,897	503,113	72,325	72,317	71,689	71,689	2,908	2,804	2,804	2,804	69,417	69,513	68,885	68,885
小・中学校	4	4	4	4	64,802	64,802	64,802	64,802	23,030	23,031	23,031	23,031	-	-	-	-	22,989	23,031	23,031	23,031
幼稚園	1	1	1	1	4,479	4,479	4,479	4,479	595	595	595	595	-	-	-	-	595	595	595	595
公営住宅	8 (241)	8 (241)	7 (221)	7 (221)	23,423	23,423	19,890	19,890	13,099	13,099	12,471	12,471	-	-	-	-	13,099	13,099	12,471	12,471
公園	61	61	61	61	45,131	45,131	45,131	45,131	324	378	378	378	14	14	14	14	310	364	364	364
保育園	1	1	1	1	3,284	3,284	3,284	3,284	961	961	961	961	0	0	0	0	961	961	961	961
認定こども園	2	2	2	2	10,259	10,259	10,259	10,259	2,366	2,366	2,366	2,366	-	-	-	-	2,366	2,366	2,366	2,366
公民館	4	4	4	4	7,446	7,446	7,446	7,446	6,424	6,424	6,424	6,424	-	-	-	-	6,424	6,424	6,424	6,424
その他の施設	61	60	60	60	345,485	345,211	345,606	347,822	25,567	25,463	25,463	25,463	2,894	2,790	2,790	2,790	22,673	22,673	22,673	22,673
普通財産	9	9	10	10	6,975,031	6,976,381	6,979,946	6,977,136	17,295	17,295	17,596	17,596	0	0	157	157	17,295	17,295	17,439	17,439
町有建物等施設	481筆	481筆	482筆	482筆																
山林(所有に係るもの)	9	9	10	10	86,112	87,461	87,494	87,494	17,295	17,295	17,596	17,596	0	0	157	157	17,295	17,295	17,439	17,439
山林(共有に係るもの)	224筆	224筆	225筆	225筆	4,738,497	4,738,497	4,742,030	4,740,543	-	-	-	-	-	-	-	-	-	-	-	-
	43筆	43筆	43筆	43筆	(3,701,351)	(3,701,351)	(3,701,351)	(3,701,351)	-	-	-	-	-	-	-	-	-	-	-	-
					1,488,832	1,488,832	1,488,832	1,488,832	-	-	-	-	-	-	-	-	-	-	-	-
原野	92筆	92筆	92筆	92筆	594,943	594,943	594,943	594,943	-	-	-	-	-	-	-	-	-	-	-	-
雑種地	43筆	43筆	43筆	43筆	36,457	36,457	36,457	35,134	-	-	-	-	-	-	-	-	-	-	-	-
宅地	79筆	79筆	79筆	79筆	30,190	30,190	30,190	30,190	-	-	-	-	-	-	-	-	-	-	-	-
墓地	0筆	0筆	0筆	0筆	0	0	0	0	-	-	-	-	-	-	-	-	-	-	-	-
財産区	78筆	78筆	78筆	78筆	917,986	917,986	917,986	917,986	-	-	-	-	-	-	-	-	-	-	-	-
温泉財産区	9筆	9筆	9筆	9筆	138,221	138,221	138,221	138,221	-	-	-	-	-	-	-	-	-	-	-	-
山林	3筆	3筆	3筆	3筆	(405,038)	(405,038)	(405,038)	(405,038)	-	-	-	-	-	-	-	-	-	-	-	-
持分2,907/10,000					117,745	117,745	117,745	117,745	-	-	-	-	-	-	-	-	-	-	-	-
原野	6筆	6筆	6筆	6筆	20,476	20,476	20,476	20,476	-	-	-	-	-	-	-	-	-	-	-	-
仙石原財産区(山林)	5筆	5筆	5筆	5筆	169,863	169,863	169,863	169,863	-	-	-	-	-	-	-	-	-	-	-	-
宮城野財産区(山林)	63筆	63筆	63筆	63筆	(5,714,889)	(5,714,889)	(5,714,889)	(5,714,889)	-	-	-	-	-	-	-	-	-	-	-	-
					398,516	398,516	398,516	398,516	-	-	-	-	-	-	-	-	-	-	-	-
宮城野字矢落沢他	26筆	26筆	26筆	26筆	(4,654,909)	(4,654,909)	(4,654,909)	(4,654,909)	-	-	-	-	-	-	-	-	-	-	-	-
持分676/10,000					314,672	314,672	314,672	314,672	-	-	-	-	-	-	-	-	-	-	-	-
狩野字梨平他	37筆	37筆	37筆	37筆	(1,059,980)	(1,059,980)	(1,059,980)	(1,059,980)	-	-	-	-	-	-	-	-	-	-	-	-
持分791/10,000					83,844	83,844	83,844	83,844	-	-	-	-	-	-	-	-	-	-	-	-
蛸川財産区(山林)	1筆	1筆	1筆	1筆	211,386	211,386	211,386	211,386	-	-	-	-	-	-	-	-	-	-	-	-

注) 山林のうち( )の数値は全体のものを、( )外の数値は持分権により按分

総務部財務課

6. 町税徴収状況

税目別	現年度 納税 義務者数	調定額			収入額 ②	徴収率 ②/①
		総額 ①	現年度分	滞納繰越分		
	人	千円	千円	千円	千円	%
平成30年度	31,986	<b>6,870,740</b>	6,474,893	395,847	6,483,200	94.36
令和元年度	31,609	<b>6,842,219</b>	6,499,431	342,788	6,507,696	95.11
2年度	30,782	<b>6,383,404</b>	6,090,544	292,860	5,836,009	0.91
<b>3年度</b>	<b>31,547</b>	<b>6,102,221</b>	<b>5,585,715</b>	<b>#VALUE!</b>	<b>5,781,943</b>	<b>94.75</b>
1. 町民税	11,829	913,056	845,048	68,008	852,736	93.39
イ個人町民税	10,344	688,518	626,062	62,456	630,816	91.62
ロ法人町民税	1,485	224,538	218,986	5,552	221,920	98.83
2. 固定資産税	15,330	4,605,085	4,164,112	440,973	4,353,231	94.53
イ純固定資産税	15,321	4,539,952	4,098,979	440,973	4,288,098	94.45
ロ交付金	9	65,133	65,133	—	65,133	100.00
3. 軽自動車税	3,948	31,202	29,527	1,675	29,418	94.28
4. 町たばこ税	3	138,248	138,248	—	138,248	100.00
5. 特別土地保有税	—	—	—	—	—	—
6. 入湯税	431	414,630	408,780	5,850	408,310	98.48

7. 固定資産税評価状況

(1) 土地

(各年1月1日)

区分	納税義務者	筆数	地積 ①	評価額②	課税標準額	平均価格 ②/①
	人	筆	m <sup>2</sup>	千円	千円	円
平成 301年	10,525	25,565	27,855,453	147,324,325	82,559,890	5,289
令和 2年	10,502	25,546	27,878,166	146,606,162	82,644,804	5,259
3年	10,454	25,590	27,893,996	144,020,754	81,689,621	5,163
<b>4年</b>	<b>10,420</b>	<b>25,592</b>	<b>27,910,382</b>	<b>141,085,946</b>	<b>80,716,129</b>	<b>5,054</b>
田	15	39	22,472	1,598	1,598	71
畑	150	424	202,977	8,608	8,608	42
宅地	7,978	16,624	6,765,706	122,769,641	67,520,236	18,145
鉱泉地	180	315	3,284	1,572,766	1,572,490	478,917
池沼	4	13	19,370	380	380	19
山林	1,062	4,549	13,746,002	1,207,222	918,091	87
原野	412	1,313	2,247,192	49,042	49,042	21
ゴルフ場用地	11	179	3,617,617	7,049,724	4,782,234	1,948
鉄軌道用地	5	494	147,185	848,278	593,794	5,763
その他雑種地	603	1,642	1,138,577	7,578,687	5,183,983	6,656

総務部税務課

(2) 家屋

ア. 木造・非木造別家屋

(各年1月1日)

区分	納税義務者	棟数			床面積			決定価格			平均価格	
		総数	木造	非木造	総数	木造(A)	非木造(B)	総数	木造(C)	非木造(D)	木造C/A	非木造D/B
	人				m <sup>2</sup>	m <sup>2</sup>	m <sup>2</sup>	千円	千円	千円	円	円
平成 31年	10,482	<b>9,693</b>	6,849	2,844	<b>2,761,749</b>	785,881	1,975,868	<b>162,460,892</b>	18,223,109	14,237,783	23,188	73,000
令和 2年	10,460	<b>9,704</b>	6,845	2,859	<b>2,768,034</b>	787,683	1,980,351	<b>163,806,413</b>	18,692,577	145,113,836	23,731	73,277
3年	10,443	<b>9,707</b>	6,847	2,860	<b>2,762,334</b>	789,997	1,972,337	<b>163,727,559</b>	18,125,774	145,601,785	22,944	73,822
<b>4年</b>	<b>10,394</b>	<b>9,672</b>	<b>6,823</b>	<b>2,849</b>	<b>2,758,447</b>	<b>789,999</b>	<b>1,968,448</b>	<b>164,157,429</b>	<b>18,622,764</b>	<b>145,534,665</b>	<b>23,573</b>	<b>73,934</b>

総務部税務課

イ. 種類別家屋

(各年1月1日)

区 分	棟 数	床 面 積	決定価格
		m <sup>2</sup>	千円
平成 31 年	9,693	2,761,749	162,460,892
令和 2 年	9,704	2,768,034	163,806,413
3 年	9,707	2,762,334	163,727,559
<b>4 年</b>	<b>9,672</b>	<b>2,758,447</b>	<b>164,157,429</b>
木造	6,823	789,999	18,622,764
非木造	2,849	1,968,448	145,534,665
(木造内訳)			
専用住宅	4,431	476,089	12,235,653
共同住宅・寄宿舍	342	62,461	2,110,534
併用住宅	435	60,463	854,294
旅館・ホテル・保養所	863	149,541	2,582,176
事務所・銀行・店舗	221	22,278	636,155
その他	531	19,167	203,952
(非木造内訳)			
住宅・アパート・マンション	1,000	631,141	40,086,050
店舗・事務所・銀行	283	152,717	12,544,259
病院・ホテル	627	1,043,874	85,099,191
その他	939	140,716	7,805,165

総務部税務課

## (3) 償却資産

## ア. 町評価分 (課税標準額)

(各年1月1日)

区 分	総 額	構 築 物	機 械 及 び 装 置	船 舶	航 空 機	車 両 及 び 運 搬 具	工 具 ・ 器 具 及 び 備 品
	千円	千円	千円	千円	千円	千円	千円
平成 31 年	<b>29,147,065</b>	19,055,896	4,066,713	661,267	-	320,672	5,042,517
令和 2 年	<b>29,228,442</b>	18,387,607	3,982,361	1,697,835	-	299,746	4,860,893
3 年	<b>28,504,094</b>	17,631,529	3,732,822	1,464,370	-	574,745	5,100,628
<b>4 年</b>	<b>33,587,214</b>	<b>22,410,829</b>	<b>4,200,589</b>	<b>1,254,130</b>	-	<b>535,351</b>	<b>5,186,315</b>

総務部税務課

## イ. 総務大臣及び知事評価分 (課税標準額)

(各年1月1日)

区 分	総 額	地方税法第389条関係	
		総務大臣決定	知 事 決 定
	千円	千円	千円
平成 31 年	<b>14,187,277</b>	8,014,306	6,172,971
令和 2 年	<b>14,256,799</b>	7,843,082	6,413,717
3 年	<b>14,209,818</b>	7,776,691	6,433,127
<b>4 年</b>	<b>15,482,075</b>	<b>7,660,303</b>	<b>7,821,772</b>

総務部税務課

15 選挙・議会・職員

1. 選挙人名簿登録者数

(各年9月1日：単位 人)

区 分	区 域	総 数	男	女
令和元年		10,138	4,884	5,254
2年		9,886	4,719	5,167
3年		9,813	4,689	5,124
4年		9,581	4,575	5,006
第1投票区	塔之澤・湯本1～147、149～159、256、472～485、509、521、585～997・湯本茶屋129～148、150～193	1,059	505	554
第2投票区	湯本148、160～255、257～471、486～508、510～520、522～584・湯本茶屋1～128、149、194～234	1,184	567	617
第3投票区	須雲川・畑宿	125	58	67
第4投票区	宮ノ下・底倉・木賀963～965、973～991、998～1004、1006～1015、1027	302	139	163
第5投票区	大平台	298	142	156
第6投票区	小涌谷	312	149	163
第7投票区	宮城野・木賀922～962、966、970～972、992、1016～1026、1304～1308・強羅1321-107～1321-108	1,333	619	714
第8投票区	強羅（1321-107～1321-108を除く）	629	286	343
第9投票区	二ノ平	407	207	200
第10投票区	仙石原1～1241、1243、1246～	2,940	1,417	1,523
第11投票区	仙石原1242、1244、1245・元箱根110-1、110-34、110-35、110-105～110-107、110-134～110-136、110-162、110-188～110-192、152～164	206	100	106
第12投票区	箱根2～560、562～569、582～	318	149	169
第13投票区	箱根1、561、570～581・元箱根1～110、110-2～110-33、110-36～110-104、110-108～110-133、110-137～110-161、110-163～110-187、110-193～、111～151、165～	412	207	205
第14投票区	芦之湯	56	30	26



2. 各選挙投票状況  
(1) 衆議院議員

執行年月日		当日有権者数 (人)			投票者数 (人)			投票率 (%)		
		総数	男	女	総数	男	女	総数	男	女
昭和	38. 11. 21	<b>13,767</b>	6,019	7,748	<b>9,541</b>	4,285	5,256	<b>69.30</b>	71.19	67.84
	42. 1. 29	<b>15,239</b>	6,726	8,513	<b>11,255</b>	5,023	6,232	<b>73.86</b>	74.68	73.21
	44. 12. 27	<b>13,996</b>	6,190	7,806	<b>9,898</b>	4,441	5,457	<b>70.72</b>	71.74	69.91
	47. 12. 10	<b>14,568</b>	6,507	8,061	<b>10,811</b>	4,833	5,978	<b>74.21</b>	74.27	74.16
	51. 12. 5	<b>14,260</b>	6,488	7,772	<b>10,333</b>	4,676	5,657	<b>72.46</b>	72.07	72.79
	54. 10. 7	<b>14,129</b>	6,430	7,699	<b>9,696</b>	4,437	5,259	<b>68.62</b>	69.00	68.31
	55. 6. 22	<b>14,117</b>	6,416	7,701	<b>10,754</b>	4,792	5,962	<b>76.18</b>	74.69	77.42
	58. 12. 18	<b>14,130</b>	6,460	7,670	<b>10,223</b>	4,707	5,516	<b>72.35</b>	72.86	71.92
	61. 7. 6	<b>14,164</b>	6,479	7,685	<b>10,457</b>	4,726	5,731	<b>73.83</b>	72.94	74.57
	平成	2. 2. 18	<b>14,494</b>	6,712	7,782	<b>10,072</b>	4,620	5,452	<b>69.49</b>	68.83
5. 7. 18		<b>14,431</b>	6,687	7,744	<b>9,097</b>	4,189	4,908	<b>63.04</b>	62.64	63.38
8. 10. 20 (小選挙区)		<b>13,997</b>	6,530	7,467	<b>7,879</b>	3,627	4,252	<b>56.29</b>	55.54	56.94
12. 6. 25		<b>12,829</b>	5,948	6,881	<b>7,530</b>	3,482	4,048	<b>58.70</b>	58.54	58.83
15. 11. 9		<b>12,153</b>	5,721	6,432	<b>6,862</b>	3,172	3,690	<b>56.46</b>	55.44	57.37
17. 9. 11		<b>11,866</b>	5,597	6,269	<b>7,672</b>	3,496	4,176	<b>64.66</b>	62.46	66.61
21. 8. 30		<b>11,490</b>	5,391	6,099	<b>7,476</b>	3,485	3,991	<b>65.07</b>	64.64	65.44
24. 12. 16		<b>11,079</b>	5,257	5,822	<b>6,205</b>	2,973	3,232	<b>56.01</b>	56.55	55.51
26. 12. 14		<b>10,908</b>	5,230	5,678	<b>5,548</b>	2,689	2,859	<b>50.86</b>	51.41	50.35
29. 10. 22		<b>10,538</b>	5,097	5,441	<b>5,265</b>	2,555	2,710	<b>49.96</b>	50.13	49.81
令和	3. 10. 31	<b>9,777</b>	4,668	5,109	<b>5,160</b>	2,480	2,680	<b>52.78</b>	53.13	52.46

選挙管理委員会

(2) 参議院議員

執行年月日		当日有権者数 (人)			投票者数 (人)			投票率 (%)		
		総数	男	女	総数	男	女	総数	男	女
昭和	40. 7. 4	<b>14,050</b>	6,111	7,939	<b>9,553</b>	4,202	5,351	<b>67.99</b>	68.76	67.40
	42. 2. 12	<b>15,224</b>	6,718	8,506	<b>4,525</b>	2,322	2,203	<b>29.72</b>	34.56	25.90
補欠	43. 7. 7	<b>15,541</b>	6,841	8,700	<b>10,473</b>	4,615	5,858	<b>67.39</b>	67.46	67.33
	46. 6. 27	<b>14,258</b>	6,349	7,909	<b>9,326</b>	4,099	5,227	<b>65.41</b>	64.56	66.09
	49. 7. 7	<b>14,365</b>	6,417	7,948	<b>10,672</b>	4,795	5,877	<b>74.29</b>	74.72	73.94
	52. 7. 10	<b>14,184</b>	6,421	7,763	<b>9,713</b>	4,350	5,363	<b>68.48</b>	67.75	69.08
	55. 6. 22	<b>14,117</b>	6,416	7,701	<b>10,753</b>	4,792	5,961	<b>76.17</b>	74.69	77.41
	58. 6. 26	<b>14,022</b>	6,422	7,600	<b>8,643</b>	3,976	4,667	<b>61.64</b>	61.91	61.41
	61. 7. 6	<b>14,164</b>	6,479	7,685	<b>10,452</b>	4,723	5,729	<b>73.79</b>	72.90	74.55
62.11. 1	<b>14,228</b>	6,534	7,694	<b>3,544</b>	1,621	1,923	<b>24.91</b>	24.81	24.99	
補欠	元. 7. 23	<b>14,380</b>	6,645	7,735	<b>8,446</b>	3,861	4,585	<b>58.73</b>	58.10	59.28
平成	4. 7. 26	<b>14,354</b>	6,670	7,684	<b>6,239</b>	2,869	3,370	<b>43.47</b>	43.01	43.86
	7. 7. 23	<b>14,260</b>	6,658	7,602	<b>6,047</b>	2,773	3,274	<b>42.41</b>	41.65	43.07
	10. 7. 12	<b>13,526</b>	6,269	7,257	<b>7,484</b>	3,441	4,043	<b>55.33</b>	54.89	55.71
	13. 7. 29	<b>12,631</b>	5,914	6,717	<b>6,798</b>	3,089	3,709	<b>53.82</b>	52.23	55.22
	16. 7. 11	<b>12,042</b>	5,658	6,384	<b>6,476</b>	2,957	3,519	<b>53.78</b>	52.26	55.12
	17.10.23	<b>11,891</b>	5,602	6,289	<b>3,423</b>	1,591	1,832	<b>28.79</b>	28.40	29.13
	補欠	19. 7. 29	<b>11,638</b>	5,448	6,190	<b>6,434</b>	2,978	3,456	<b>55.28</b>	54.66
21.10.25	<b>11,501</b>	5,407	6,094	<b>2,955</b>	1,464	1,491	<b>25.69</b>	27.08	24.47	
補欠	22. 7. 11	<b>11,347</b>	5,359	5,988	<b>5,920</b>	2,770	3,150	<b>52.17</b>	51.69	52.61
25. 7. 21	<b>10,999</b>	5,248	5,751	<b>5,811</b>	2,726	3,085	<b>52.83</b>	51.94	53.64	
28. 7. 10	<b>10,640</b>	5,110	5,530	<b>5,602</b>	2,642	2,960	<b>52.65</b>	51.70	53.53	
令和	元. 7. 21	<b>10,063</b>	4,864	5,199	<b>4,758</b>	2,254	2,504	<b>47.28</b>	46.34	48.16
	4. 7. 10	<b>9,515</b>	4,579	4,936	<b>4,985</b>	2,376	2,609	<b>52.39</b>	51.89	52.86

## (3) 県知事・県議会議員

執行年月日	当日有権者数(人)			投票者数(人)			投票率(%)		
	総数	男	女	総数	男	女	総数	男	女
昭和 38. 4. 17	<b>12,667</b>	5,539	7,128	<b>9,350</b>	4,188	5,162	<b>73.81</b>	75.61	72.42
県議補欠 41. 2. 13	<b>15,570</b>	7,020	8,550	<b>9,217</b>	4,192	5,025	<b>59.20</b>	59.72	58.77
42. 4. 15	<b>14,959</b>	6,627	8,332	<b>10,522</b>	4,729	5,793	<b>70.34</b>	71.36	69.53
46. 4. 11	<b>13,627</b>	6,075	7,552	<b>9,348</b>	4,175	5,173	<b>68.60</b>	68.72	68.50
50. 4. 13	<b>13,910</b>	6,204	7,706	<b>9,075</b>	4,093	4,982	<b>65.24</b>	65.97	64.65
県知事のみ 54. 4. 8	<b>13,775</b>	6,254	7,521	<b>5,096</b>	2,366	2,730	<b>36.99</b>	37.83	36.30
58. 4. 10	<b>13,589</b>	6,240	7,349	<b>10,657</b>	4,885	5,772	<b>78.42</b>	78.29	78.54
62. 4. 12	<b>13,788</b>	6,332	7,456	<b>5,672</b>	2,600	3,072	<b>41.14</b>	41.06	41.20
				<b>(5,670)</b>	(2,600)	(3,070)	<b>(41.12)</b>	(41.06)	(41.17)
平成 3. 4. 7	<b>14,086</b>	6,528	7,558	<b>5,825</b>	2,725	3,100	<b>41.35</b>	41.74	41.02
7. 4. 9	<b>13,831</b>	6,472	7,359	<b>4,824</b>	2,247	2,577	<b>34.88</b>	34.72	35.02
11. 4. 11	<b>12,702</b>	5,881	6,821	<b>4,462</b>	2,107	2,355	<b>35.13</b>	35.83	34.53
県議補欠 13. 4. 8	<b>12,270</b>	5,738	6,532	<b>4,545</b>	2,040	2,505	<b>37.04</b>	35.55	38.35
県知事のみ 15. 4. 13	<b>11,874</b>	5,590	6,284	<b>4,609</b>	2,110	2,499	<b>38.82</b>	37.75	39.77
県知事のみ 19. 4. 8	<b>11,340</b>	5,293	6,047	<b>3,895</b>	1,811	2,084	<b>34.35</b>	34.22	34.46
県知事のみ 23. 4. 10	<b>11,060</b>	5,219	5,841	<b>4,204</b>	1,963	2,241	<b>38.01</b>	37.61	38.37
27. 4. 12	<b>10,550</b>	5,044	5,506	<b>4,398</b>	2,094	2,304	<b>41.69</b>	41.51	41.85
				<b>(4,396)</b>	(2,093)	(2,303)	<b>(41.67)</b>	(41.49)	(41.83)
県知事のみ 31. 4. 7	<b>9,923</b>	4,791	5,132	<b>2,909</b>	1,399	1,510	<b>29.32</b>	29.20	29.42

注) ( ) 内は県議会議員選挙

選挙管理委員会

(4) 町議会議員

執行年月日		当日有権者数 (人)			投票者数 (人)			投票率 (%)		
		総数	男	女	総数	男	女	総数	男	女
昭和	40. 9. 19	<b>15,993</b>	7,277	8,716	<b>14,138</b>	6,443	7,695	<b>88.40</b>	88.54	88.29
補欠	43. 11. 12	<b>15,447</b>	6,764	8,683	<b>9,090</b>	3,944	5,146	<b>58.85</b>	58.31	59.27
	44. 9. 21	<b>13,854</b>	6,107	7,747	<b>12,067</b>	5,315	6,752	<b>87.10</b>	87.03	87.16
補欠	47. 11. 12	<b>14,134</b>	6,318	7,816	<b>6,154</b>	2,716	3,438	<b>43.54</b>	42.99	43.99
	48. 9. 23	<b>13,970</b>	6,253	7,717	<b>12,084</b>	5,393	6,691	<b>86.50</b>	86.25	86.70
補欠	51. 11. 7	<b>13,924</b>	6,320	7,604	<b>9,968</b>	4,556	5,412	<b>71.59</b>	72.09	71.17
	52. 9. 18	<b>13,811</b>	6,232	7,579	<b>12,554</b>	5,626	6,928	<b>90.90</b>	90.28	91.41
補欠	55. 10. 26	<b>13,815</b>	6,314	7,501	<b>9,566</b>	4,328	5,238	<b>69.24</b>	68.55	69.83
	56. 9. 20	<b>13,961</b>	6,418	7,543	<b>12,632</b>	5,742	6,890	<b>90.48</b>	89.47	91.34
補欠	59. 10. 28	<b>13,890</b>	6,367	7,523	<b>6,300</b>	2,817	3,483	<b>45.36</b>	44.24	46.30
	60. 9. 23	<b>13,999</b>	6,398	7,601	<b>12,475</b>	5,586	6,889	<b>89.11</b>	87.31	90.63
平成	元. 9. 17	<b>14,242</b>	6,597	7,645	<b>12,109</b>	5,525	6,584	<b>85.02</b>	83.75	86.12
補欠	4. 10. 25	<b>14,043</b>	6,508	7,535	<b>10,960</b>	4,931	6,029	<b>78.05</b>	75.77	80.01
	5. 9. 19	<b>14,146</b>	6,550	7,596	<b>11,508</b>	5,209	6,299	<b>81.35</b>	79.53	82.93
補欠	8. 10. 27	<b>13,673</b>	6,381	7,292	<b>7,871</b>	3,532	4,339	<b>57.57</b>	55.35	59.50
	9. 9. 21	<b>13,427</b>	6,220	7,207	<b>10,150</b>	4,625	5,525	<b>75.59</b>	74.36	76.66
補欠	12. 10. 29	<b>12,435</b>	5,797	6,638	<b>7,869</b>	3,571	4,298	<b>63.28</b>	61.60	64.75
	13. 9. 23	<b>12,256</b>	5,743	6,513	<b>8,821</b>	3,983	4,838	<b>71.97</b>	69.35	74.28
補欠	16. 10. 31	<b>11,759</b>	5,537	6,222	<b>3,520</b>	1,673	1,847	<b>29.93</b>	30.21	29.68
	17. 9. 18	<b>11,712</b>	5,509	6,203	<b>7,815</b>	3,521	4,294	<b>66.73</b>	63.91	69.22
補欠	20. 10. 26	無 投 票								
	21. 9. 13	11,277	5,292	5,985	7,935	3,622	4,313	70.36	68.44	72.06
	25. 9. 22	<b>10,792</b>	5,158	5,634	<b>6,730</b>	3,081	3,649	<b>62.36</b>	59.73	64.77
	29. 9. 24	<b>10,324</b>	4,979	5,345	<b>5,981</b>	2,780	3,201	<b>57.93</b>	55.83	59.89
令和	3. 9. 12	<b>9,613</b>	4,595	5,018	<b>5,513</b>	2,556	2,957	<b>57.35</b>	55.63	58.93

## (5) 町 長

執行年月日		当日有権者数 (人)			投票者数 (人)			投票者数 (%)		
		総数	男	女	総数	男	女	総数	男	女
昭和	39. 11. 10	無			投票			票		
	43. 11. 12	15,447	6,764	8,683	9,090	3,944	5,146	58.85	58.31	59.27
	47. 11. 12	無			投票			票		
	51. 11. 7	13,924	6,320	7,604	9,968	4,556	5,412	71.59	72.09	71.17
	55. 10. 26	13,815	6,314	7,501	9,567	4,328	5,239	69.25	68.55	69.84
	59. 10. 28	無			投票			票		
	63. 10. 30	無			投票			票		
	4. 10. 25	14,043	6,508	7,535	10,960	4,931	6,029	78.05	75.77	80.01
平成	8. 10. 27	13,673	6,381	7,292	7,877	3,536	4,341	57.61	55.41	59.53
	12. 10. 29	12,435	5,797	6,638	7,872	3,572	4,300	63.31	61.62	64.78
	16. 10. 31	無			投票			票		
	20. 10. 26	11,254	5,263	5,991	4,630	2,071	2,559	41.14	39.35	42.71
	24. 10. 28	10,881	5,155	5,726	4,127	1,888	2,239	37.93	36.62	39.10
	28. 10. 30	10,411	4,981	5,430	3,729	1,729	2,000	35.82	34.71	36.83
令和	2. 10. 25	9,653	4,617	5,036	6,126	2,840	3,286	63.46	61.51	65.25

選挙管理委員会

3. 本会議の招集回数・開議日数及び付議件数

区 分	招 集 回 数	会 期 日 数	開 議 日 数	付 議 事 件											
				年 間 延 件 数	町 長 提 出 案 件						議 員 提 出 案 件				
					計	条例	予算	決算	専決 処分	その他 事件	計	条例	意見書	決議	その他 事件
平成 30 年	4	76	19	<b>91</b>	<b>87</b>	28	25	12	2	20	<b>4</b>	1	2	0	1
令和 元年	4	82	20	<b>86</b>	<b>84</b>	28	22	12	6	16	<b>2</b>	1	1	0	0
2 年	7	79	19	<b>101</b>	<b>97</b>	19	28	12	8	30	<b>4</b>	2	1	1	0
<b>3 年</b>	<b>8</b>	<b>58</b>	<b>20</b>	<b>88</b>	<b>83</b>	<b>22</b>	<b>27</b>	<b>12</b>	<b>6</b>	<b>16</b>	<b>5</b>	<b>1</b>	<b>1</b>	<b>1</b>	<b>2</b>
定例会	4	52	15	80	77	21	25	12	3	16	3	0	1	0	2
臨時会	4	6	5	8	6	1	2	0	3	0	2	1	0	1	0

議会事務局

4. 委員会・協議会等の開催日数

区 分	総 数	常任委員会	議会運営 委員会	全員協議会	特別委員会	決算特別 委員会	議員研修会	管内行政視察	県外行政視察
平成 30 年	<b>73</b>	12	11	13	25	4	8	0	0
令和 元年	<b>65</b>	17	16	11	10	4	7	0	0
2 年	<b>55</b>	14	18	12	6	4	1	0	0
<b>3 年</b>	<b>50</b>	<b>8</b>	<b>17</b>	<b>14</b>	<b>6</b>	<b>4</b>	<b>1</b>	<b>0</b>	<b>0</b>
会 期 中	15	4	7	1	2	1	0	0	0
閉 会 中	35	4	10	13	4	3	1	0	0

議会事務局

5. 一般質問項目別件数

区 分	総 数	教育	福祉	道路 交通	観光 経済	都市 計画	企画 行政	自然 保護	消防 防災	財政 予算	環境 衛生	その他
平成 30 年	<b>54</b>	6	8	3	5	2	9	0	9	2	2	8
令和 元年	<b>59</b>	3	7	4	7	2	10	0	12	1	9	4
2 年	<b>37</b>	5	11	2	3	0	10	0	4	1	1	0
<b>3 年</b>	<b>50</b>	<b>6</b>	<b>12</b>	<b>3</b>	<b>5</b>	<b>2</b>	<b>12</b>	<b>0</b>	<b>6</b>	<b>0</b>	<b>4</b>	<b>0</b>

議会事務局

## 6. 議員年齢構成

(各年4月1日現在)

年次	総数	うち 女性議員	45歳	45～	50～	55～	60～	65～	70歳	平均 年齢	最年長	最年少
			未満	49歳	54歳	59歳	64歳	69歳	以上			
令和元年	14	2	0	1	1	1	2	3	6	66	79	47
2年	14	2	0	1	1	1	2	1	8	67	80	48
3年	14	2	0	1	0	1	2	2	8	68	81	49
<b>4年</b>	<b>14</b>	<b>3</b>	<b>0</b>	<b>0</b>	<b>1</b>	<b>3</b>	<b>2</b>	<b>2</b>	<b>6</b>	<b>67</b>	<b>81</b>	<b>50</b>

議会事務局

## 7. 在職年数別議員数

(各年4月1日現在)

区分	総数	4年以下	4年をこえ	8年をこえ	12年をこえ	16年をこえ	20年をこえ
			8年以下	12年以下	16年以下	20年以下	
令和元年	14	1	1	5	2	2	3
2年	14	1	1	4	2	3	3
3年	14	1	1	4	2	3	3
<b>4年</b>	<b>14</b>	<b>3</b>	<b>1</b>	<b>1</b>	<b>4</b>	<b>1</b>	<b>4</b>

議会事務局

8. 構成別職員数

(令和4年4月1日現在)

区分				総数	男	女	区分				総数	男	女
総	区	分	数	381	272	109	福	社	部	79	24	55	
企	画	観	光	42	36	6	部		長	1	1		
部				1	1		福	社	課	17	7	10	
企	画			17	15	2	課		長	1		1	
副		課		1	1		副		長	1		1	
主				1	1		地	域	福	3	2	1	
秘				1	1		障	い	福	4	2	2	
企		書		3	2	1	高	齢	保	3	1	2	
デ	ジ	タ	推	3	3		介	護	支	5	1	4	
ア	報	情	進	(1)	(1)		子	育	援	41	7	34	
広	定	政	策	1	1		課			1		1	
特	パ	一	推	2	(1)	1	副		課	(1)	2	(1)	
ジ	オ	ク	進	(1)	(1)	1	子	育	推	(1)	2	(1)	
観		光		24	20	4	こ	ど	家	(1)	5	(1)	
副				1	1		湯	本	児	(1)	1	4	
観		課		1	1		仙	石	学	11	1	10	
産	業	振	興	4	3	1	宮	城	園	10	2	8	
箱	根	生	花	5	4	1	保	険	康	20	9	11	
森	の	れ	い	4	3	1	課			1		1	
箱	根	ミ	ア	3	2	1	室			1		1	
総		務		63	45	18	副			1		1	
部				1	1		保	険	年	6	2	4	
総	務	防	災	16	12	4	健	康	推	(1)	6	(1)	
課				1	1		新	型	コ	(1)	1	(1)	
危	機	管	理	1	1		合	合	保	1		1	
室				(1)	(1)		境	健	整	54	46	8	
副				1	1		部			1		1	
庶				(2)	(2)	2	都	市	整	17	16	1	
防	災	課	策	4	4		課			1		1	
職		対		5	3	2	副			1		1	
町		員		17	9	8	技			1		1	
課		民		1	1		都	市	計	3	2	1	
副				1	1		景	観	推	(1)	4	(1)	
コ	ミ	ニ	推	(1)	(1)	2	道	路	管	5	5		
窓		テ	進	3	3		道	水	工	(1)	2	(1)	
温	泉	ロ		2	1	1	上	下	道	22	17	5	
宮	城	出	張	2	1	1	課			1		1	
仙	石	出	張	3	2	1	専	任	課	1		1	
箱	根	務		2	1	1	副			1		1	
財				13	10	3	水	道	課	4	2	2	
課				1	1		水	道	務	(1)	3	(1)	
専		任	課	1	1		下	水	工	3	1	2	
副				1	1		下	水	業	(1)	3	(1)	
技				1	1		浄	水	工	3	2	1	
財				4	2	2	温		泉	3	3		
管	財	務	約	3	2	1	環		境	14	12	2	
公	共	施	設	(1)	(1)	2	課			1		1	
税		務		16	13	3	副			1		1	
課				1	1		環	境	課	(1)	2	(1)	
副				1	1		美	化	政	4	3	1	
税				4	3	1	環	境	保	6	6		
資	産		税	5	4	1			全				
収		納		5	5				一				





1. 箱根町関係50選・100選

シリーズ名	選定されたもの	年次
かながわの民俗芸能50選	強羅子供ばやし／箱根湯立獅子舞／湖水まつり／箱根大名行列	昭和52年
かながわのうた50選	箱根八里／箱根ヘッチョイ節／神奈川よいとこ／箱根馬子唄・箱根長持唄／田植唄	53年
かながわの景勝50選	秋の仙石原高原／長尾峠／大涌谷／駒ヶ岳／恩賜箱根公園／大観山の展望	54年
かながわの100人	万巻／相模／木地師亀吉／福住正兄／山口仙之助	55年
かながわのむかしばなし50選	九頭竜明神／精進池／乙女峠	56年
かながわのまつり50選	箱根大文字焼／箱根大名行列	57年
かながわの史話100選	箱根七湯／箱根細工／関所と人々／雲助物語／小田原ちょうちん／箱根駅伝スタート／箱根戦争	58年
かながわの名木100選	箱根神社の矢立のスギ／畑宿の大カシ（H2滅失）／玉庭のヤマザクラ（H5滅失）	59年
かながわのまちなみ100選	仙石原別荘地／箱根畑宿旧街道／湯本温泉街／宮ノ下温泉街	61年
かながわの文学100選	あきらめ（田村俊子）／青年（森鷗外）／真珠夫人（菊地 寛）／竹沢先生と云う人（長与善郎）／ハコネ用水（タカクラテル）／遠来の客たち（曾野綾子）／密柑（永井龍男）／箱根山（獅子文六）／黒の試走車（梶山季之）／春（島崎藤村）／耽溺（岩野泡鳴）	62年
かながわの美林50選	芦ノ湖西岸のスギ・ヒノキ林／箱根神社のヒメシヤラ林	63年
かながわの建築物100選	強羅花壇内旧閑院宮別邸／富士屋ホテル／福住旅館／箱根プリンスホテルお休み処／箱根プリンスホテル	平成元年
かながわの橋100選	出山の鉄橋／旭橋／芦川橋／八千代橋	2年
かながわの探鳥地50選	仙石原コース／芦ノ湖／神山・駒ヶ岳コース	3年
かながわの公園50選	県立恩賜箱根公園	4年
かながわの古道50選	湯坂路／箱根旧街道	5年
かながわの花の名所100選	箱根芦ノ湖野草園（ヤマユリ）／強羅公園（シヤクナゲ）／箱根登山鉄道沿線（アジサイ）／箱根湿生花園（ミズバショウ）／仙石原高原（ススキ）／山のホテル〈旧岩崎邸庭園〉（ツツジ）／駒ヶ岳山頂付近（サンショウバラ）／精進池周辺（マメザクラ）／芦ノ湖周辺（ヤマボウシ）	6年
かながわの博物館50選	彫刻の森美術館／箱根芦ノ湖成川美術館／箱根町立郷土資料館／箱根町立箱根湿生花園／箱根美術館	7年
かながわ未来遺産100選	箱根温泉郷・大涌谷／箱根寄木細工／芦ノ湖／箱根駅伝／箱根大名行列	13年
かおり風景100選（環境省）	箱根大涌谷硫黄のかおり	13年
遊歩100選（読売新聞社ほか）	箱根関所跡→旧街道杉並木→元箱根→旧街道石畳→甘酒茶屋・箱根旧街道資料館→箱根湯本温泉	14年
関東の富士見100景（国土交通省）	県立恩賜箱根公園	16年
かながわの名産100選	芦ノ湖のわかさぎ／箱根寄木細工・木象嵌	30年

2. 文化財指定・登録状況（※については現在、郷土資料館で保管しています）

(1) 国指定文化財

(令和4年4月1日)

種別	件名	指定年月日	所有者	所在	備考
建造物	せきぞうごりんとう ぞくしょうそがきょうだい とらごぜんのはか 石造五輪塔（俗称曾我兄弟・虎御前之墓）	昭和 28. 8. 29	箱根町	元箱根	
	せきぞうほうきょういんとう ぞくしょうただみつなかのはか 石造宝篋印塔（俗称多田満仲之墓）	〃 36. 3. 23	〃	〃	
	ふくずみりよかん ばんすいろう・きんせんろう 福住旅館 萬翠楼・金泉楼	平成 14. 12. 26	(有)湯本福住	湯本	
	こくどういちごうはこねゆもどどうろしせつ 函嶺洞門 ちとせばし 千歳橋 あさひばし 旭橋	平成 27. 7. 8	神奈川県	湯本～塔之澤	
絵画	けんぼんたんさいほうじょうそうろうぞう 絹本淡彩北条早雲像	明治 41. 4. 23	(宗) 早雲寺	湯本	
	しほんちゃくしよくはこねごんげんえんぎ 紙本著色箱根権現縁起	昭和 11. 5. 6	(宗) 箱根神社	元箱根	
彫刻	もくぞうまんがんしょうにんざぞう 木造萬巻上人坐像	〃 3. 4. 4	(宗) 箱根神社	〃	
	もとはこねまがいぶつ じぞうぼざつりゅうぞう く 元箱根磨崖仏（地藏菩薩立像3軀）	〃 49. 6. 8	箱根町	〃	
	もとはこねまがいぶつ あみだによらいりゅうぞう く 元箱根磨崖仏（阿弥陀如来立像他25軀）	〃	〃	〃	
	もとはこねまがいぶつ じぞうぼざつざぞう 元箱根磨崖仏（地藏菩薩坐像）	〃	文部科学省	〃	
	もくぞうしんぞう だんしんざぞう じょしんざぞう 木造神像（男神坐像・女神坐像）	平成 24. 9. 6	(宗) 箱根神社	〃	
工芸	おりものぼりぶんだいおよびすずりばこ 織物張文台及硯箱	大正 8. 4. 12	(宗) 早雲寺	東京国立博物館	
	あかぎづかたんとう 赤木柄短刀	〃 11. 4. 13	(宗) 箱根神社	元箱根	
	てつゆがま 鉄湯釜	昭和 59. 6. 6	〃	〃	
	いろえたつたがわもんすかしぼりそりばち 色絵竜田川文透彫反鉢	平成 27. 9. 4	岡田美術館	小涌谷	
重要無形民俗文化財	はこね ゆたてししまい 箱根の湯立獅子舞	令和 4. 3. 23	箱根湯立獅子舞保存会	仙石原・宮城野	

(2) 国指定記念物

種 別	件 名	指定年月日	所有者	所 在	備考
史 跡	はこねのせきあと 箱根関跡	大正 11. 3. 8	文部科学省・箱根町	箱根	
	もとほこねせきぶつぐん 元箱根石仏群	昭和 16. 10. 3	〃	元箱根	
	はこねきゅうかいどう 箱根旧街道	〃 35. 9. 22	国土交通省・箱根町他	湯本～箱根	
名 勝	しんせんきょう 神仙郷	令和 3. 3. 26	(宗) 世界救世教	強羅	
天 然 記 念 物	はこねせんごくぼらしつげんしょくぶつぐんらく 箱根仙石原湿原植物群落	昭和 9. 1. 22	箱根町	仙石原	
特別天然記念物	オオサンショウウオ	〃 27. 3. 29		元箱根 (箱根園水族館)	

(3) 国登録文化財

種 別	件 名	登録年月日	所有者	所 在	備考
建 造 物	ふじや ほんかん しょくどう きつかそう 富士屋ホテル 本館、食堂、菊華荘、アイリー、 いち にごうかん はなごてん 一・二号館、花御殿	平成 9. 12. 12	富士屋ホテル(株)	宮ノ下	
	よしいけりよかんべつそう (きゅういわさきやのすけべつていわかん) 吉池旅館別荘 (旧岩崎弥之助別邸和館)	〃 10. 12. 11	(株) 吉池旅館	湯本	
	はこねとざんてつどうはやかわきょうりょう 箱根登山鉄道早川橋梁	〃 11. 6. 7	箱根登山鉄道(株)	塔之澤～大平台	
	みついすいしょうえん (きゅうみついたかみちべつそう) ほんかん 三井翠松園 (旧三井高達別荘) 本館	〃 12. 12. 4	(株) ケー・エクスプレス	小涌谷	
	かんすいろうほんかんきたとう ほんかんみなみとう べっかん 環翠楼本館北棟、本館南棟、別館	〃 13. 8. 28	(株) 環翠楼	塔之澤	
	しんざんそう (きゅうふじやまらいたべつそう) 神山荘 (旧藤山雷太別荘)	〃 13. 10. 12	(宗) 世界救世教	強羅	
	はこねこわきえんきひんかん (きゅうふじたへいたろうべつそう) げいひんかん 箱根小涌園貴賓館 (旧藤田平太郎別荘)、迎賓館	〃 13. 11. 20	藤田観光(株)	二ノ平	
	はくろんとうちやえんはくろんとう ぶせんめん まりつさー はくろんとう たいしき 白雲洞茶苑白雲洞、不染庵、寄付、白鹿湯、対字齋	〃 13. 11. 20	箱根登山鉄道(株)	強羅	
	しょうげんじほんどう (きゅういまむらしげそうべつそう) くり 正眼寺本堂 (旧今村繁三別荘)、庫裏	〃 14. 2. 14	(宗) 正眼寺	湯本	
	ふくずみろうしゅおく ちやしつ 福住楼主屋、茶室	〃 15. 3. 18	(個人)	塔之澤	
ふくずみろよかんべつそうしゅおく、いしぐら 福住旅館別荘主屋、石蔵	〃 15. 3. 18	〃	湯本		

## (3) 国登録文化財

種別	件名	登録年月日	所有者	所在	備考
建造物	<small>でやまえてい</small> 出山堰堤	〃 16. 7. 23	神奈川県	大平台	
	<small>かんのんざかえてい</small> 観音坂堰堤	〃	〃	湯本茶屋	
	<small>はこねゆもと あかつきてい</small> 箱根湯本ホテル暁亭	〃 17. 7. 12	(株) 湯本ホテル	湯本茶屋	
	<small>はこねたいようさんそうほんかん、べっかん</small> 箱根太陽山荘本館、別館	平成 18. 11. 29	(個人)	強羅	
	<small>どうのさわいちのゆほんかん</small> 塔之澤一の湯本館	〃 21. 8. 7	(株)一の湯	塔之澤	
	<small>みかわやりよかんほんかん</small> 三河屋旅館本館	〃 23. 10. 28	三河屋旅館(株)	小涌谷	
	<small>まつのちややいなかや ちゅうおうとう よくしつとう しょうげつ</small> 松の茶屋田舎家、中央棟、浴室棟、松月	〃 25. 3. 29	三井文庫(公財)	湯本	
	<small>かんざん</small> 環山	〃 27. 3. 26	(個人)	木賀	
	<small>やまぐちけじゅうたくしゅおく</small> 山口家住宅主屋	〃 27. 11. 17	〃	大平台	
	<small>りゅうぐうでんほんかん</small> 龍宮殿本館	〃 29. 6. 28	(株)プリンスホテル	元箱根	
有形民俗文化財	<small>はこねざいくのせいさくようぐおよびせいひん</small> 箱根細工の製作用具及び製品	〃 30. 3. 8	箱根町	湯本	

## (4) 国登録記念物

種別	件名	登録年月日	所有者	所在	備考
名勝	<small>おんしはこねこうえん</small> 恩賜箱根公園	平成 25. 8. 1	神奈川県	元箱根	
	<small>ごうちこうえん</small> 強羅公園	〃	箱根登山鉄道(株)	強羅	

## (5) 日本遺産

件名	指定年月日	所有者	所在	備考
<small>たびびとたちのそくせきのこるゆうきゅうのいしだたみみち-はこねはちりてめぐるはるかなえどのたびじ</small> 旅人たちの足跡残る悠久の石畳道一箱根八里で巡る遥かな江戸の旅路	平成 30. 5. 24	-	(小田原～) 湯本～箱根 (～函南、三島)	

(6) 県指定文化財

種 別	件 名	指定年月日	所有者	所 在	備考
絵 画	<small>しほんぼくがらかんず</small> 紙本墨画羅漢図	昭和 42. 2. 3	(宗) 早雲寺	湯本	
	<small>しほんぼくがそうろうんじほんどうふすまえ</small> 紙本墨画早雲寺本堂襖絵	〃	〃	〃	
	<small>しほんちやくしよくびわしょうきんず</small> 紙本著色枇杷小禽図	〃	〃	〃	
	<small>しほんちやくしよくほうじょううじつなぞう</small> 紙本著色北条氏綱像	〃	〃	〃	
	<small>しほんちやくしよくほうじょううじやすぞう</small> 紙本著色北条氏康像	〃	〃	〃	
	<small>しほんぼくがたんさいきふず</small> 紙本墨画淡彩機婦図	昭和 59. 11. 22	〃	〃	
	彫 刻	<small>もくぞうぼさつとう</small> 木造菩薩頭	〃 41. 7. 19	(宗) 興福院	元箱根
<small>もくぞうふげんぼさつぎぞう</small> 木造普賢菩薩坐像		〃	〃	〃	
<small>もくぞうじぞうぼさつりゅうぞう</small> 木造地藏菩薩立像		〃 38. 9. 20	(宗) 正眼寺	湯本	
<small>もくぞうしんりゅうぞう しんりゅうぞう だんしんりゅうぞう じょしんりゅうぞう</small> 木造神立像 (神立像、男神立像、女神立像)		平成 25. 3. 29	(宗) 箱根神社	元箱根	
<small>もくぞうじょしんりゅうぞう</small> 木造女神立像		〃	〃	〃	
<small>もくぞうだんしんりゅうぞう</small> 木造男神立像		〃	〃	〃	
<small>どうぞうだんしんざぞう</small> 銅造男神坐像		〃	〃	〃	
工 芸		<small>そうろうんじどうしょう</small> 早雲寺銅鐘	昭和 44. 12. 2	(宗) 早雲寺	湯本
	天 然 記 念 物	<small>じゅんりん</small> ヒメシャラの純林	〃 28. 12. 22	(宗) 箱根神社	元箱根
<small>はこねふたごやま ふうしょうていぼくしよくぶつぐんらく</small> 箱根二子山の風衝低木植物群落		〃 48. 5. 18	神奈川県	畑宿	
<small>そうろうんじりん</small> 早雲寺林		〃 53. 6. 23	(宗) 早雲寺	湯本	

## (7) 町指定文化財 (※は現在、郷土資料館で保管しています)

種 別	件 名	指定年月日	所有者	所 在	備考
建 造 物	そううんじほんどう・そうもん・しょうろう 早雲寺本堂・惣門・鐘楼	平成 15. 6. 10	(宗) 早雲寺	湯本	
絵 画	たいこうひでよしぞう 太閤秀吉像	昭和 38. 2. 20	箱根町	湯本	※
	ななゆ しおり 七湯の枝折	〃 41. 10. 4	〃	〃	※
	しほんちやくしよくいしびきずびょうぶ 紙本著色石曳図屏風	〃 51. 1. 19	(個人)	湯本 (早雲足洗の湯和泉)	
	しほんちやくしよくたんせいしょうにんえことばでん 紙本著色弾誓上人絵詞伝	平成 3. 3. 29	(宗) 阿弥陀寺	塔之澤	※
	そううんじれきだいがぞう 早雲寺歴代画像	〃 4. 4. 9	(宗) 早雲寺	湯本	
	はこねごんげんみえい 箱根権現御影	〃 10. 1. 19	(宗) 箱根神社	元箱根	
	しょうげんじほんどうふすまえ 正眼寺本堂襖絵	〃 12. 12. 8	(宗) 正眼寺	湯本	
彫 刻	せんじゅかんのりゅうぞう 千手観音立像	昭和 46. 3. 31	(宗) 興福院	元箱根	
	もくぞうあみださんぞんぞう 木造阿弥陀三尊像	〃 51. 1. 19	(宗) 阿弥陀寺	塔之澤	
	もくぞうじぞうぼさつりゅうぞう 木造地藏菩薩立像	平成 6. 2. 15	(宗) 正眼寺	湯本	
工 芸	もくぞうがんえま 木象嵌絵馬	昭和 49. 7. 1	(宗) 白山神社	湯本	※
	はこねざいくさんじゅうろくたまご 箱根細工三十六玉子	〃	(個人)	湯本茶屋	※
	せりわん 芹椀	平成 4. 4. 9	(宗) 早雲寺	湯本	
文 書	しほんぼくしょ おだわらほうじょうとら しゅいんもんじよかたざりかつもと しょじょう 紙本墨書小田原北條虎の朱印文書片桐且元の書状	昭和 38. 2. 20	箱根町	湯本	※
	しほんぼくしよきんせい しょ 紙本墨書禁制の書	〃	〃	〃	※
	かつまたえいいちけこもんじよ 勝俣栄一家古文書	〃 46. 3. 31	(個人)	仙石原	※

(7) 町指定文化財 (※は現在、郷土資料館で保管しています)

種別	件名	指定年月日	所有者	所在	備考
文書	<small>ふじまがりけもんじよ</small> 藤曲家文書	昭和 49. 7. 1	箱根町	湯本	※
	<small>はこねおせきしよにつきかきぬき</small> 箱根御関所日記書抜	〃 51. 1. 19	〃	〃	※
	<small>ほうじょうしれきだいまんじよ</small> 北条氏歴代文書	平成 9. 3. 5	(宗) 早雲寺	〃	
	<small>はこねさんえんぎならびにじよ</small> 箱根山縁起并序	〃 10. 1. 19	(宗) 箱根神社	元箱根	
墨蹟	<small>いてんぞうせいぼくせきるい</small> 以天宗清墨蹟類	平成 9. 3. 5	(宗) 早雲寺	湯本	
考古	<small>じょうもんしきどきへん</small> 縄文式土器片	昭和 38. 2. 20	箱根町	湯本	※
	<small>やよいしきどき</small> 弥生式土器	〃	〃	〃	※
	<small>おおしばいせきしゅつどひん</small> 大芝遺跡出土品	平成 12. 12. 8	〃	〃	※
歴史資料	<small>はこねじんじやえま</small> 箱根神社絵馬	〃 4. 12. 22	(宗) 箱根神社	元箱根	
	<small>じぞうぼさつりゅうぞうたいないのうにゅうひん</small> 地藏菩薩立像胎内納入品	〃 6. 2. 15	(宗) 正眼寺	湯本	
	<small>ふじや</small> 富士屋ホテルレジスターブック	〃 11. 6. 22	富士屋ホテル(株)	宮ノ下	
有形民俗文化財	<small>あみだじ ひやくまんべんでんりん</small> 阿弥陀寺の百万遍転輪	〃 6. 12. 19	(宗) 阿弥陀寺	塔之澤	
史跡	<small>とうこうあんくまのごんげんきゆうせき</small> 東光庵熊野権現旧跡	昭和 40. 11. 30	箱根町	芦之湯	
	<small>さい かわら</small> 賽の河原	〃 47. 12. 20	(宗) 興福院	元箱根	
	<small>はこねごんげんべつとう ぼち</small> 箱根権現別当の墓地	〃	箱根町	〃	
	<small>しらいしじぞう</small> 白石地藏	〃 51. 1. 19	(個人)	湯本	
天然記念物	<small>なら せいそくち</small> ヒメハルゼミ並びに棲息地	〃 40. 11. 30	(宗) 早雲寺	湯本	
	ハコネサンショウウオ	〃 44. 3. 31		須雲川	
	ハコネコメツツジ	〃 46. 8. 20		自生地	

(8) 町登録特定歴史的建造物

件名	指定年月日	所有者	所在	備考
<small>ふじやほてるほんかん・しょくどうほか6とう</small> 富士屋ホテル本館・食堂他6棟	平成 30. 5. 1	富士屋ホテル(株)	宮ノ下	



3. 行政組織（令和4年4月1日現在）

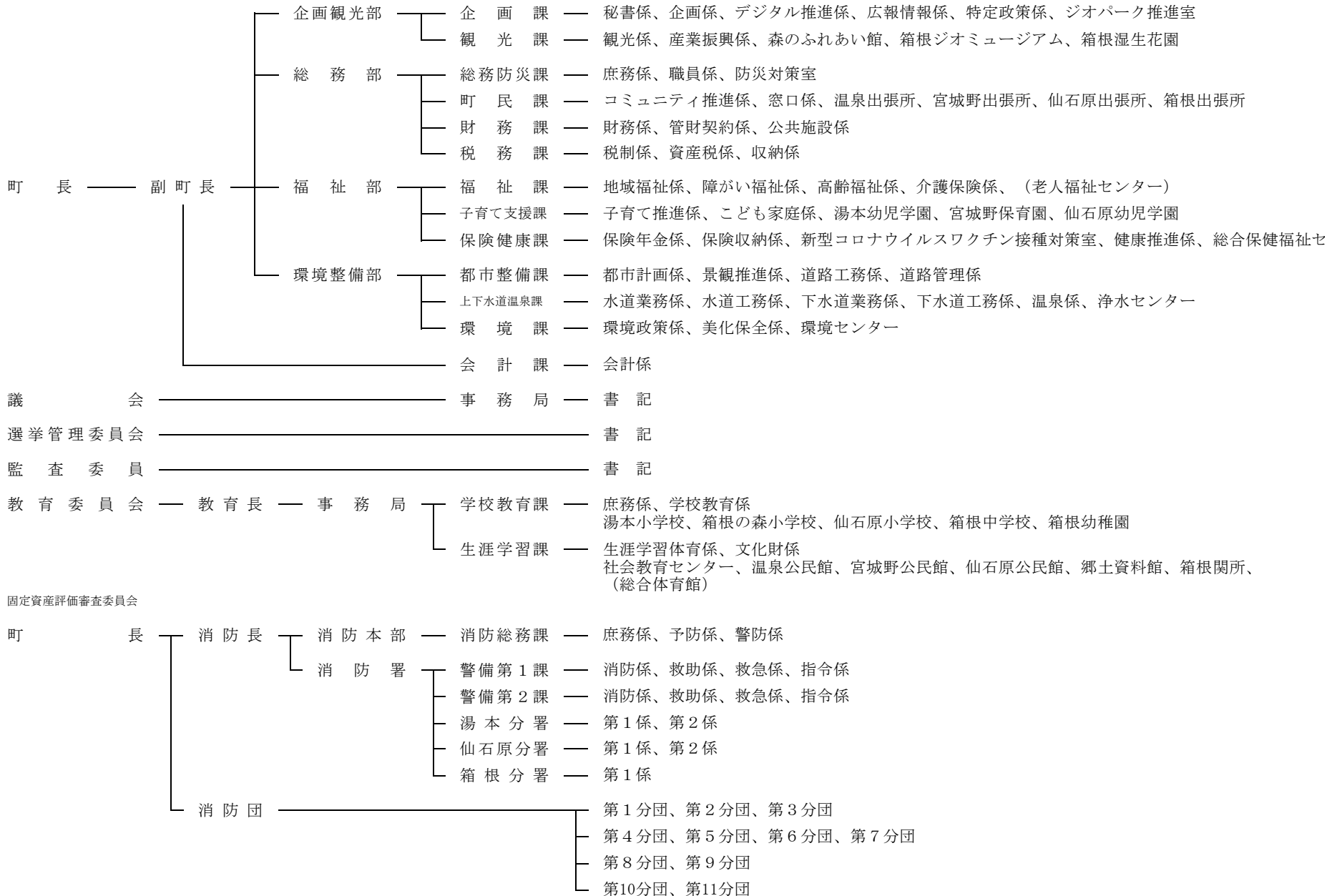

4. 議会組織

(平成25年9月30日～)

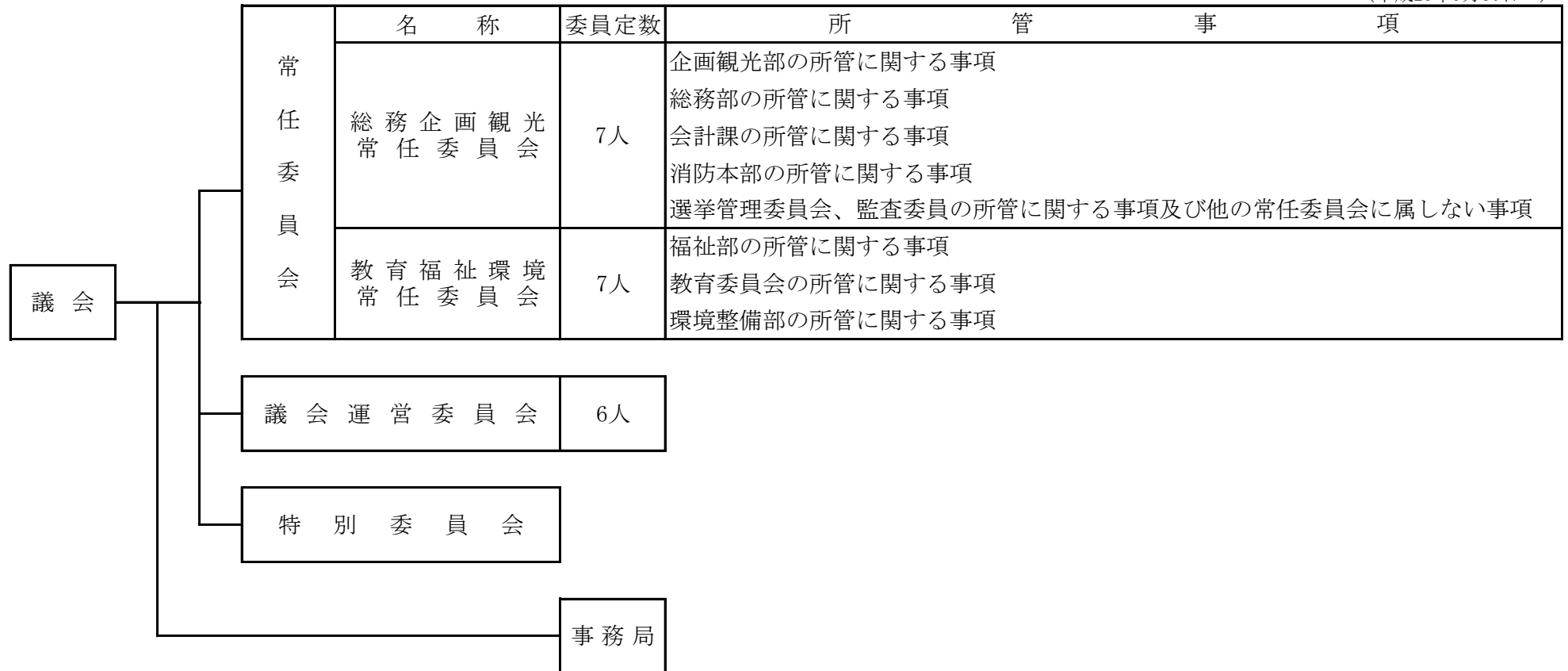

5. 観光公園

名称	所在地	面積 (ha)	施設
早雲公園	湯本	0.5	あずま屋・テーブル・ベンチ
弁天山清流公園	畑宿	0.4	マス釣場・トイレ・テーブル・ベンチ
金時公園	仙石原	0.2	あずま屋・トイレ・テーブル・ベンチ
箱根やすらぎの森	箱根	44.4	あずま屋・トイレ・テーブル・ベンチ

注) 森のふれあい館のみ有料

環境整備部都市整備課、企画観光部観光課

## 6. 都市計画駐車場

名 称	所 在 地	供用開始年月日	面 積 (ha)	駐 車 台 数
八丁駐車場	元箱根字八丁108-1他	平成3年4月1日	0.26 (一部供用開始)	大型5台 普通24台
宮ノ下駐車場	宮ノ下字大東128他	平成4年8月1日	0.12	大型2台 普通46台 身障者用1台

環境整備部都市整備課

## 7. 都市公園等

(令和4年3月31日)

名 称	所 在 地	開 設 年 月 日	面 積 ( ha)	施 設 内 容	
御 殿 公 園	元箱根字御殿8-1他	昭和54年6月25日	0.27	あずま屋、トイレ、水飲み場、擬木スツール、ベンチ、ブランコ、すべり台、砂場	
石 原 公 園	大平台字石原542-1他	昭和55年6月25日	0.07	パーゴラ、トイレ、水飲み場、将棋盤付自然石テーブル、ベンチ、すべり台、鉄棒、砂場	
小 田 原 町 公 園	箱根字小田原町136-1	昭和56年6月1日	0.17	トイレ、水飲み場、テーブル、ベンチ、砂場、スプリング遊具、ストレッチベンチ、すべり台	
宮 城 野 園 地	宮城野字上河原地内	昭和57年9月18日	0.28	あずま屋、パーゴラ、野外炉、水飲み場、手洗場、テーブル、ベンチ	
唐 沢 公 園	仙石原字唐沢555	昭和58年3月16日	0.25	ベンチ	※
神 明 町 公 園	湯本字前田190-1他	昭和58年12月24日	0.23	パーゴラ、トイレ、水飲み場、ベンチ、ストレッチベンチ、木製複合遊具、砂場	※
宮 ノ 下 緑 地	宮ノ下字蛇骨及び上ノ山地内	昭和60年4月18日	0.7	あずま屋、テーブル、ベンチ	
上 河 原 公 園	宮城野字上河原921他	昭和61年3月31日	0.13	パーゴラ、トイレ、水飲み場、テーブル、ベンチ、ブランコ、砂場	※
芦 川 町 広 場	箱根字芦川町279-1	昭和61年10月2日	0.11	水飲み場、ベンチ、すべり台、ブランコ、砂場、スプリング遊具	
向 山 公 園	強羅字向山1320-670他	平成元年8月30日	0.15	パーゴラ、トイレ、水飲み場、テーブル、ベンチ、すべり台、砂場	
仙 石 原 公 園	仙石原字川向842他	平成4年8月1日 (一部供用開始)	1.14	管理事務所(いこいの家)、自然観察路(憩いの森)運動広場(ゲートボール場)、つどいの広場、野外ステージ、トイレ、水飲み場、ベンチ、鉄棒、砂場、ターザンロープ、健康遊具、複合遊具	※
こ だ も の 広 場	二ノ平字二ノ平1063-8	平成4年8月7日	0.02	水飲み場、ベンチ、ブランコ	
大 平 台 ふ れ あ い 広 場	大平台字大向420-9他	平成4年8月7日	0.11	水飲み場、トイレ、ベンチ	※
高 原 ふ れ あ い 広 場	仙石原字六郎兵衛1246-289他	平成4年8月7日	0.31	パーゴラ、水飲み場、テーブル、ベンチ、すべり台、ブランコ、砂場	
山 崎 公 園	湯本字山崎下139-8他	平成17年3月19日	0.18	あずま屋、トイレ、水飲み場、テーブル、ベンチ、ストレッチベンチ、スプリング遊具、複合遊具	

注) ※は町指定第1次避難場所(箱根町地域防災計画による)

環境整備部都市整備課

8. 老人福祉施設

名 称	開 設 年 月 日	構 造 ・ 床 面 積	施 設 内 容
老人福祉センター やまなみ荘	昭和54年12月16日	鉄筋コンクリート造3階建（地階部分、駐車場） 1,962.82㎡	1 F 浴室、会議室、事務室 2 F 集会室、娯楽室、休養室（図書室） 3 F 講座室、実習指導室、機能回復訓練室、健康相談室、生活相談室

福祉部福祉課

9. 子どもの遊び場

名 称	所 在 地	所 有 区 分	面 積
総 数	-	-	㎡ 3,335
前 田 町 営 住 宅	子どもの遊び場	湯 本162	町 168.05
小 涌 谷 町 営 住 宅	〃	小涌谷439	〃 144
宮 城 野 町 営 住 宅	〃	宮城野426	〃 206.35
仙石原町営住宅（A・B棟）	〃	仙石原533	〃 110
仙石原町営住宅（C・D棟）	〃	〃	〃 234
第2上河原町営住宅	〃	宮城野890-1	〃 163
湯 本 白 石 地 蔵	子どもの遊び場	湯 本779	私 386
湯 本 茶 屋	〃	湯本茶屋65-1	町 176
藤 曲	〃	大平台317-1他	〃 636
宮 城 野	〃	宮城野101	〃 260
宮 城 野 宮 川	〃	〃 704	〃 259
芦 之 湯	〃	芦之湯90-1	私 350
元 箱 根	〃	元箱根39-10	町 243

上段・福祉部福祉課、下段・環境整備部都市整備課

10. 主な社会教育施設

名 称	開 館 年 月 日	構 造	面 積 ( m <sup>2</sup> )		施 設 内 容
仙石原文化センター	昭和57年7月22日	鉄筋コンクリート造 地上3階	建築面積	1,839.0	ホール、会議室、和室、音楽室、図書室
郷土資料館	昭和58年7月21日	鉄筋コンクリート造 地上3階地下1階	敷地面積	1,481.67	展示室、学習室、図書室、収蔵庫、研究室、工作室、写場、暗室
			建築面積	737.707	
			延床面積	1,979.183	
社会教育センター	昭和63年2月2日	鉄筋コンクリート造 地上3階地下1階	敷地面積	3,092.95	図書室、図書保存室、大小浴室、ふらっとルーム、ギャラリー、作法室、プレイルーム、視聴覚音楽室、茶室、工芸工作室、調理室、会議室、軽スポーツ室
			建築面積	725.52	
			延床面積	2,654.23	
総合体育館 「星槎レイクアリーナ箱根」	平成9年4月1日	鉄骨鉄筋コンクリート造 一部鉄筋コンクリート造・鉄骨造 地下1階 地上2階 外部タイル貼り仕上げ	敷地面積	17,538.68	☆メインアリーナ：○バスケットボール・バレーボール2面（兼用）○バドミントン6面（兼用）○観覧席（固定席）452席○ランニングコース170m ☆サブアリーナ：○バレーボール1面（兼用）○バドミントン2面（兼用） ☆トレーニングルーム ☆会議室 ☆その他：○ロビー○ラウンジ○更衣室○シャワー室○控室○幼児室
			建築面積	4,149.91	
			延床面積	5,864.81	
箱根関所・箱根関所資料館	昭和40年5月28日	箱根関所	敷地面積	9,402.34	箱根関所：大番所・上番休息所、足軽番所、遠見番所、厩、雪隠、京口御門、江戸口御門、外屋番所、管理棟 箱根関所資料館：展示室（旧館・新館）
	リニューアル	木造平屋（一部2階建）	建築面積	445.03	
	（箱根関所のみ）	箱根関所資料館	敷地面積	395.83	
	平成19年4月1日	木造平屋	建築面積	395.83	

教育委員会生涯学習課

11. 夜間照明施設

名 称	設 置 年 月 日	照 明 柱 の 規 模			面 積	利 用 期 間	利 用 時 間	使 用 料	
		種 類	数	高 さ				一 般	登 録 団 体
湯本地域スポーツ施設 運 動 場	昭和53年7月27日	鋼管三本組鉄塔	基	m	m <sup>2</sup>	通年	18:00 ~ 22:00	円	円
			4	17.5	6,062			8,000	4,000
箱根中学校運動場	昭和52年7月27日	〃	4	20	7,821	4/1~10/31	18:30 ~ 21:30	8,000	4,000

教育委員会生涯学習課

12. 第3次産業就業者数の割合全国ベスト10

順位	都道府県	市(区)町村	割合(%)	順位	都道府県	市(区)町村	割合(%)
1	福島県	檜枝岐村	93.4	6	福岡県	中央区	89.8
2	沖縄県	座間味村	92.4	7	東京都	渋谷区	89.3
3	群馬県	草津町	90.7	<b>8</b>	<b>神奈川県</b>	<b>箱根町</b>	<b>89.1</b>
4	東京都	千代田区	90.2	9	沖縄県	渡嘉敷村	89.1
5	北海道	中央区	90.1	10	東京都	新宿区	88.7

平成27年国勢調査※令和2年調査分については、令和5年3月時点で国からデータの提供がないもの。

13. 入湯客全国ベスト10

順位	平成30年度		令和元年度		2年度		3年度		前年比
	市町村名	入湯客数	市町村名	入湯客数	市町村名	入湯客数	市町村名	入湯客数	
<b>1</b>	<b>箱根町</b>	<b>5,444,757</b>	<b>箱根町</b>	<b>4,945,980</b>	<b>箱根町</b>	<b>3,043,144</b>	<b>箱根町</b>	<b>3,334,861</b>	<b>109.6%</b>
2	札幌市	3,187,655	熱海市	3,078,991	熱海市	1,509,746	熱海市	1,632,115	108.1%
3	熱海市	2,936,007	札幌市	3,039,340	札幌市	1,378,243	札幌市	1,592,707	115.6%
4	日光市	2,758,113	日光市	2,628,751	神戸市	1,302,594	神戸市	1,492,566	114.6%
5	伊東市	2,321,791	浜松市	2,477,510	日光市	1,296,422	伊東市	1,480,467	115.4%
6	別府市	2,220,331	神戸市	2,337,963	伊東市	1,283,064	日光市	1,479,364	114.1%
7	神戸市	2,176,254	伊東市	2,280,888	渋川市	1,238,618	浜松市	1,429,975	118.3%
8	渋川市	2,135,483	別府市	2,182,469	浜松市	1,209,100	草津町	1,166,948	110.7%
9	草津町	1,657,689	渋川市	2,134,780	草津町	1,054,071	渋川市	1,157,945	93.5%
10	仙台市	1,644,674	草津町	1,909,370	別府市	989,253	別府市	1,137,425	115.0%

注) 1. 入湯客数は、入湯税課税対象者

2. 箱根町では、平成13年4月1日より日帰り入湯税の課税を開始したもの。

総務部税務課

14. 町（関連）施設及び資料提供先一覧

名 称	所 在 地	電 話	名 称	所 在 地	電 話
箱 根 町 役 場	湯本256	85-7111	郷 土 資 料 館	湯本266	85-7601
温 泉 出 張 所	宮ノ下105	82-2742	畑 宿 寄 木 会 館	畑宿103	85-8170
宮 城 野 出 張 所	宮城野625	82-2743	老人福祉センターやまなみ荘	強羅1320-185	82-1211
仙 石 原 出 張 所	仙石原842	84-8404	宮 城 野 保 育 園	宮城野140	82-2543
箱 根 出 張 所	箱根1	83-6004	仙 石 原 幼 児 学 園	仙石原981	84-8386
仙 石 原 浄 水 セ ン タ ー	仙石原1246	84-6912	湯 本 幼 児 学 園	湯本392	85-5444
宮 城 野 浄 水 セ ン タ ー	木賀1307	82-5847	箱 根 幼 稚 園	箱根561	83-6159
環 境 セ ン タ ー	芦之湯84	83-6596	湯 本 小 学 校	湯本399	85-5414
総 合 保 健 福 祉 セ ン タ ー	宮城野881-1	85-0800	箱 根 の 森 小 学 校	宮城野225	82-3038
消 防 本 部	宮ノ下467-1	82-4512	仙 石 原 小 学 校	仙石原981	84-8049
湯 本 分 署	湯本698	85-5203	箱 根 中 学 校	二ノ平1154	82-3000
仙 石 原 分 遣 所	仙石原17	84-8842	社 会 教 育 セ ン タ ー	小涌谷520	82-2694
箱 根 分 遣 所	元箱根102	83-6642	仙 石 原 文 化 セ ン タ ー	仙石原842	84-8387
箱 根 関 所 管 理 事 務 所	箱根1	83-6635	宮 城 野 温 泉 会 館	宮城野922	82-1800
箱 根 湿 生 花 園	仙石原817	84-7293	箱 根 水 道 パ ー ト ナ ー ズ (株)	宮城野626-11	82-4306
森 の ふ れ あ い 館	箱根381-4	83-6006	箱 根 水 道 セ ン タ ー		
箱 根 ジ オ ミ ュ ー ジ ア ム	仙石原1251	83-8140	企 業 庁 酒 匂 川 水 系 ダ ム 管 理 事 務 所	開成町吉田島2489-2	0465-83-7215
箱 根 町 総 合 体 育 館	元箱根164-1	86-3300	足 柄 発 電 管 理 所		
「星槎レイクアリーナ箱根」			関 東 運 輸 局 神 奈 川 運 輸 支 局	平塚市東豊田369-10	050-5540-2038
			湘 南 自 動 車 検 査 登 録 事 務 所		
			小 田 原 保 健 福 祉 事 務 所	小田原市荻窪350-1	0465-32-8000

名 称	所 在 地	電 話	名 称	所 在 地	電 話
県西土木事務所小田原土木センター	小田原市東町5-2-58	0465-34-4141			
小 田 原 警 察 署	小田原市荻窪350-1	0465-32-0110			
箱 根 登 山 鉄 道 (株)	小田原市城山1-15-1	0465-32-6821			
伊 豆 箱 根 鉄 道 (株)	静岡県三島市大場300	055-977-1273			
(株)プリンスホテル 箱根園	元箱根139	83-1151			
小 田 急 電 鉄 (株)	東京都新宿区西新宿1-8-	03-3349-2301			
箱 根 登 山 バ ス (株)	小田原市東町5-33-1	0465-35-1201			
伊 豆 箱 根 バ ス (株)	静岡県三島市大場300	055-977-1212			
小 田 原 ガ ス (株)	小田原市扇町1-30-13	0465-32-2777			
箱根温泉旅館ホテル協同組合	湯本211-1	85-5571			
(一財)箱根町観光協会	湯本256	85-5443			
箱 根 ロ ー プ ウ ェ イ (株)	小田原市城山1-15-1	0465-32-2206			
箱 根 観 光 船 (株)	箱根161	83-7722			
函 嶺 白 百 合 学 園	強羅1320	87-6611			
恵 明 学 園	宮ノ下413	82-2861			

注) 市外局番が記載されていないものはすべて0460



# 統計はこね

令和 4 年版

令和 5 年 3 月 発行

発行 箱根町

編集 箱根町企画観光部企画課広報情報係

〒250-0398

足柄下郡箱根町湯本 256

電話 0460 (85) 9572

FAX 0460 (85) 7577

Email [web\\_kikakuka@town.hakone.kanagawa.jp](mailto:web_kikakuka@town.hakone.kanagawa.jp)



町のシンボルマーク（昭和 61 年 9 月 30 日制定）