

統計は己権

令和5年版

箱根町

町章

(昭和 33 年 2 月 11 日制定)



中央の三角は「ハ」を表すとともに箱根連峰を示し、まるい「コ」をもって平和な町を表現する。



町の木 / ヤマザクラ
(昭和 43 年 10 月 16 日制定)

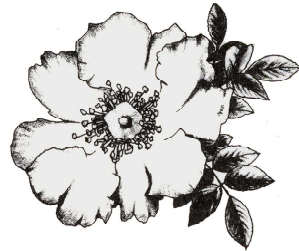

町の花 / ハコネバラ
(昭和 51 年 8 月 2 日制定)



町の鳥 / きつつき
(昭和 61 年 9 月 30 日制定)



町の魚 / 芦ノ湖のワカサギ
(平成 21 年 3 月 1 日制定)

箱根町民憲章（平成8年7月23日制定）

箱根は、富士を映す名鏡芦ノ湖や美しい山なみなど、豊かな自然と古い歴史の中で培われた文化遺産と力強い産業を持つ国際観光地です。

わたくしたちは、この恵みに感謝し、互いに助け合い、人々の幸せと、世界の平和に尽くすことのできる町づくりを目指して、ここに町民憲章を定めます。

- 1 ふれあいを大切にし、笑顔で「ありがとう」と言える人になりましょう。
- 2 健康で働くことをよろこび、思いやりの心を育て、明るい家庭を築きましょう。
- 3 責任あるみんなの発言と行動によって、活力のある住みよい町をつくりましょう。
- 4 豊かな自然と文化を守り、育て、次の世代に伝えましょう。
- 5 国際感覚を養い、世界の平和に貢献しましょう。

箱根町観光美化憲章（昭和45年3月18日制定）

- 美しい箱根を、よごさないようにしましょう。
- 美しい箱根を、こわさないようにしましょう。
- 美しい箱根を、育てるようにつとめましょう。

箱根町健康都市宣言（平成18年9月30日制定）

私たちは、恵まれた自然の中にあって、健康の大切さを実感し、生涯を通じて健康づくりに努め、心豊かな生活を営むことをここに宣言します。

- 1 自分の体力にあった運動を続けましょう
- 1 バランスのとれた食生活に努めましょう
- 1 確かな予防と健康診断に心がけましょう
- 1 恵まれた温泉資源を活かしましょう
- 1 美しく豊かな自然とふれあいましょう

健康づくりは、町に住まう、町で働く、町を訪れる皆さん一人ひとりが主人公です。
個人、家族、職場、地域が連携して「健康づくりの大きな輪」を広げましょう。

はしがき

ここに、令和5年版統計はこねを刊行いたします。

本書は、皆様に広く箱根町の姿を理解していただけるよう、人口・観光・産業・福祉・教育など各分野にわたる基本的な統計資料を総合的に収録したものです。

本書が、町民の皆様をはじめ、行政・企業等各方面に広くご活用いただけたら幸いです。

編集にあたりましては、使いやすさを心がけましたが、さらに、皆様方からのご指導をいただき、より良い統計書にしていきたいと存じます。

最後に、本書作成にあたり貴重な資料の提供にご協力いただいた皆様に厚くお礼申し上げます。

令和6年3月

箱根町長 勝 俣 浩 行



凡 例

1. 本書は、箱根についての町勢全般にわたる統計資料を収録したものです。
2. 本書は、原則として、令和4年度の実績を掲載してありますが、特殊なものは最近の資料を収録しました。
3. 資料の出所は、各表の右下部に明記してあります。
4. 統計表は、特にことわりのない限り、何年とあるのは暦年間（1月から12月まで）、何年度とあるのは会計年度間（4月から翌年3月まで）の事実を示し、何年何月何日とあるのはその期日現在の事実を示します。
5. 統計表の一般的説明は頭注とし、表中説明を要する個々の事実は原則として脚注にしてあります。
6. 数字の単位未満は、原則として四捨五入したため、総数とその内訳数の合計とは一致しない場合があります。
7. 統計表中の符号の用法は次のとおりです。

「0」・・・・・・・・・・単位未満

「－」・・・・・・・・・・皆無または該当数字なし

「・・・」・・・・・・・・・・不詳または資料なし

「△」・・・・・・・・・・減少

「X」・・・・・・・・・・該当数字はあるが、公表をさしひかえたもの

目 次

1. 土地・気象

1. 地 勢	1
2. 位 置	2
3. 沿 革	3
4. 地目別土地面積	3
5. 都市計画区域等の変遷	4
6. 用途地域面積	4
7. 国立公園の面積	4
8. 気象概況	5
(1) 湯 本	5
(2) 宮ノ下	6
(3) 仙石原	7
(4) 箱 根	8

2. 人 口

1. 人口と世帯数の推移	9
2. 地域別人口と世帯数	10
3. 人口動態	11
4. 15歳以上年齢階級別人口（配偶関係別）	12
5. 年齢別人口	13
6. 年齢3区分別人口	15
7. 平均年齢	15
8. 産業別男女別就業者数	16
9. 産業別年齢別就業者数	17
10. 従業地、通学地による人口	18

(1) 常住人口、昼間人口	18
(2) 流入流出人口（15歳以上）	19
11. 国籍別外国人住民数	20
12. 住民基本台帳人口	20
13. 戸籍届出件数	21
14. 戸籍謄・抄本等、住民票謄・抄本等発行件数	22
(1) 戸籍謄・抄本等発行件数	22
(2) 住民票謄・抄本等発行件数	23

3. 事 業 所

1. 事業所の推移	24
2. 従業者規模別事業所数・従業者数	25
3. 開設時期別事業所数（民営）	26

4. 農 林 業

1. 専兼業別農家数・農家人口	27
2. 経営耕地面積規模別農家数	27
3. 農地転用状況	28
4. 森林所有区分別面積	28

5. 商工業・消費

1. 工場数、従業者数及び製造品出荷額等	29
2. 商業の推移	29
3. 卸売・小売業の概要	30

6. 観 光

1. 宿泊施設数	31
2. 観光客数と消費額	32

3. 宿泊施設月別利用状況	33	7. 町営住宅	49
(1) 旅館・ホテル	33	8. 電気・ガス・水道	
(2) 寮・保養所	33	1. 電力発生量	50
4. 町立観光（教育を含む）施設	34	2. 用途別ガス消費量	50
(1) 箱根関所・箱根関所資料館	35	3. 町営水道	51
(2) 箱根湿生花園	36	(1) 給水状況	51
(3) 森のふれあい館	37	(2) 施設状況	51
(4) 箱根ジオミュージアム	38	4. 県営水道	51
(5) 畑宿寄木会館月別観覧者数	39	(1) 給水状況	51
(6) 箱根観光物産館月別観覧者数	39	(2) 施設状況	51
5. 温泉の状況	40	5. 公共下水道の計画及び整備状況	52
6. 温泉利用状況	41	9. 交通・運輸・通信	
7. 町営温泉供給事業	42	1. 小田急電鉄小田原駅月別乗降客数	53
(1) 源泉	42	2. 箱根登山鉄道各駅乗降客数	54
(2) 供給状況	42	3. バス路線別運行状況	55
7. 土木・建築		(1) 箱根登山バス	55
1. 町内の国・県道の状況	43	(2) 伊豆箱根バス	57
(1) 国道	43	4. ケーブルカー乗降客数（早雲山ケーブルカー）	58
(2) 県道	43	5. ロープウェイ乗降客数	58
2. 町道の状況	44	(1) 箱根ロープウェイ	58
3. 町道の橋りょうの状況	44	(2) 駒ヶ岳ロープウェー	58
4. 町道占用許可の状況	45	6. 船舶乗降客数	59
5. 住居の状況	46	(1) 箱根観光船	59
6. 建築確認申請件数	47	(2) 伊豆箱根船舶	59
(1) 建物用途別	47	7. 自動車保有台数	60
(2) 用途地域別	48	8. 軽自動車・原動機付自転車等保有台数	60

10. 社会 保障

1. 福 祉	61
(1) 生活保護の状況	61
(2) 身体障がい者数	61
(3) 知的障がい者数	62
(4) 高齢者の状況	62
(5) 老人福祉センターやまなみ荘月別利用状況	63
(6) 町立認定こども園・保育園	64
2. 国民健康保険	65
(1) 加入状況	65
(2) 保険料収納状況	65
(3) 療養諸費	65
(4) 療養の給付	66
(5) 診療費等の内訳	66
(6) 療養費等	67
(7) 保険給付	67
(8) 保健事業	68
3. 長寿健康診査	68
4. 介護保険	68
(1) 第1号被保険者加入状況	68
(2) 第1号被保険者保険料収納状況	68
(3) 保険給付	69
(4) 要介護認定者数及び介護（介護予防）サービス受給者数	70
5. 国民年金	71
(1) 被保険者数	71
(2) 被保険者数の異動状況	71

(3) 受給者数	71
6. 児童手当	72
(1) 受給者数・児童数	72
(2) 児童扶養手当・特別児童扶養手当受給者数	72
7. 敬老祝品支給状況	73

11. 保健・衛生

1. 母子関係健診状況	74
(1) 妊婦健康診査（HB S抗原検査を含む）	74
(2) 4か月児健康診査	74
(3) 10か月児健康診査	74
(4) 1歳6か月児健康診査	75
(5) 3歳6か月児健康診査	75
(6) 乳幼児歯科健康診査	75
2. 成人関係健診状況	76
(1) 一般健康診査	76
(2) 胃がん検診	76
(3) 大腸がん検診	76
(4) 肺がん検診	76
(5) 子宮がん検診	77
(6) 乳がん検診	77
(7) 前立腺がん検診	77
(8) 胃がんリスク検診	77
(9) 胃がん内視鏡検診	77
(10) 成人歯科健康診査	78
3. 健康教育・地域支援事業の状況	78
4. 健康相談状況	79

5. 家庭訪問状況	79
6. 予防接種状況	79
7. 献 血	80
8. 医療施設	80
9. 休日救急患者当番医月別取扱状況	80
10. 年齢別死亡者数	81
11. 主要死因別死亡者数	81
12. 畜犬登録	82
13. 清掃美化	83
(1) 月別ごみ搬入状況	83
(2) ごみ処理処分量	84
(3) し尿処理状況	84
(4) 月別し尿処理状況	85

12. 治安・災害

1. 地域別交通事故発生状況	86
2. 月別交通事故発生状況	87
3. 刑法犯発生状況	88
4. 窃盗手口別発生状況	89
5. 救急車の活動状況	90
(1) 地域別出動件数	90
(2) 事故種別出動件数	91
(3) 地域別搬送人員	92
(4) 事故種別搬送人員	92
6. 消防勢力状況	93
7. 消防水利施設状況	94
8. 消防団員数	95

9. 火災発生状況	95
10. 火災の原因別件数・損害額	95

13. 教育・文化

1. 学級数・児童生徒数・年度間増減数・年度内増減数	96
(1) 小学校	96
(2) 中学校	97
(3) 幼稚園	98
2. 教職員数	99
(1) 小学校	99
(2) 中学校	100
(3) 幼稚園	101
3. 教育費	102
(1) 小学校	102
(2) 中学校	102
(3) 幼稚園	102
4. 構造別施設別面積	103
(1) 小学校	103
(2) 中学校	103
(3) 幼稚園	104
5. 種類別教室数	104
(1) 小学校	104
(2) 中学校	105
(3) 幼稚園	105
6. 児童・生徒の発育状況	106
(1) 小学校	106

(2) 中 学 校	106
7. 卒業後の進路の状況	108
(1) 進路別卒業者数	108
(2) 産業別就職者数	109
8. 公民館利用状況	110
9. さくら館温水プール開設日数・利用状況	111
10. 総合体育館利用状況	111
11. 夜間照明利用状況	112
12. 郷土資料館入館状況	112
13. 文化財指定・登録状況	113
(1) 指定文化財	113
(2) 指定記念物	113
(3) 登録文化財	113
(4) 登録記念物	113

14. 財 政

1. 会計別決算額	114
2. 企業会計決算額	114
3. 一般会計歳入決算状況	115
4. 一般会計歳出性質別決算状況	116
5. 公有財産（土地及び建物）の状況	117
6. 町税徴収状況	118
7. 固定資産税評価状況	119
(1) 土 地	119
(2) 家 屋	119
(3) 償却資産	121

15. 選挙・議会・職員

1. 選挙人名簿登録者数	122
2. 各選挙投票状況	123
(1) 衆議院議員	123
(2) 参議院議員	124
(3) 県知事・県議会議員	125
(4) 町議会議員	126
(5) 町 長	127
3. 本会議の招集回数・開議日数及び付議件数	128
4. 委員会・協議会等の開催日数	128
5. 一般質問項目別件数	128
6. 議員年齢構成	129
7. 在職年数別議員数	129
8. 構成別職員数	130

付 録

1. 箱根町関係 50 選・100 選	132
2. 文化財指定・登録状況	133
(1) 国指定文化財	133
(2) 国指定記念物	134
(3) 国登録文化財	134
(4) 国登録記念物	135
(5) 日本遺産	135
(6) 県指定文化財	136
(7) 町指定文化財	137
(8) 町登録特定歴史的建造物	138
3. 行政組織	139
4. 議会組織	140
5. 観光公園	140
6. 都市計画駐車場	141
7. 都市公園等	141
8. 老人福祉施設	142
9. 子どもの遊び場	142
10. 主な社会教育施設	143
11. 夜間照明施設	143
12. 第3次産業就業者数の割合全国ベスト10	144
13. 入湯客全国ベスト10	144
14. 町（関連）施設及び資料提供先一覧	145

箱根町の1日



出生 0.2人 (4年度)



死亡 0.7人 (4年度)



婚姻 0.5組 (4年度)



離婚 0.1組 (4年度)



転入 3.5人 (4年度)



転出 3.2人 (4年度)



観光客数 47,562人 (4年)



ゴミ搬入量 31.5t (4年度)



町営水道使用量 (1人当たり)

1.2 m³ (4年度)



火災 0.03件 (4年)



交通事故 0.3件 (4年)



救急車出動 5.1件 (4年)

観光客数及び消費額の推移

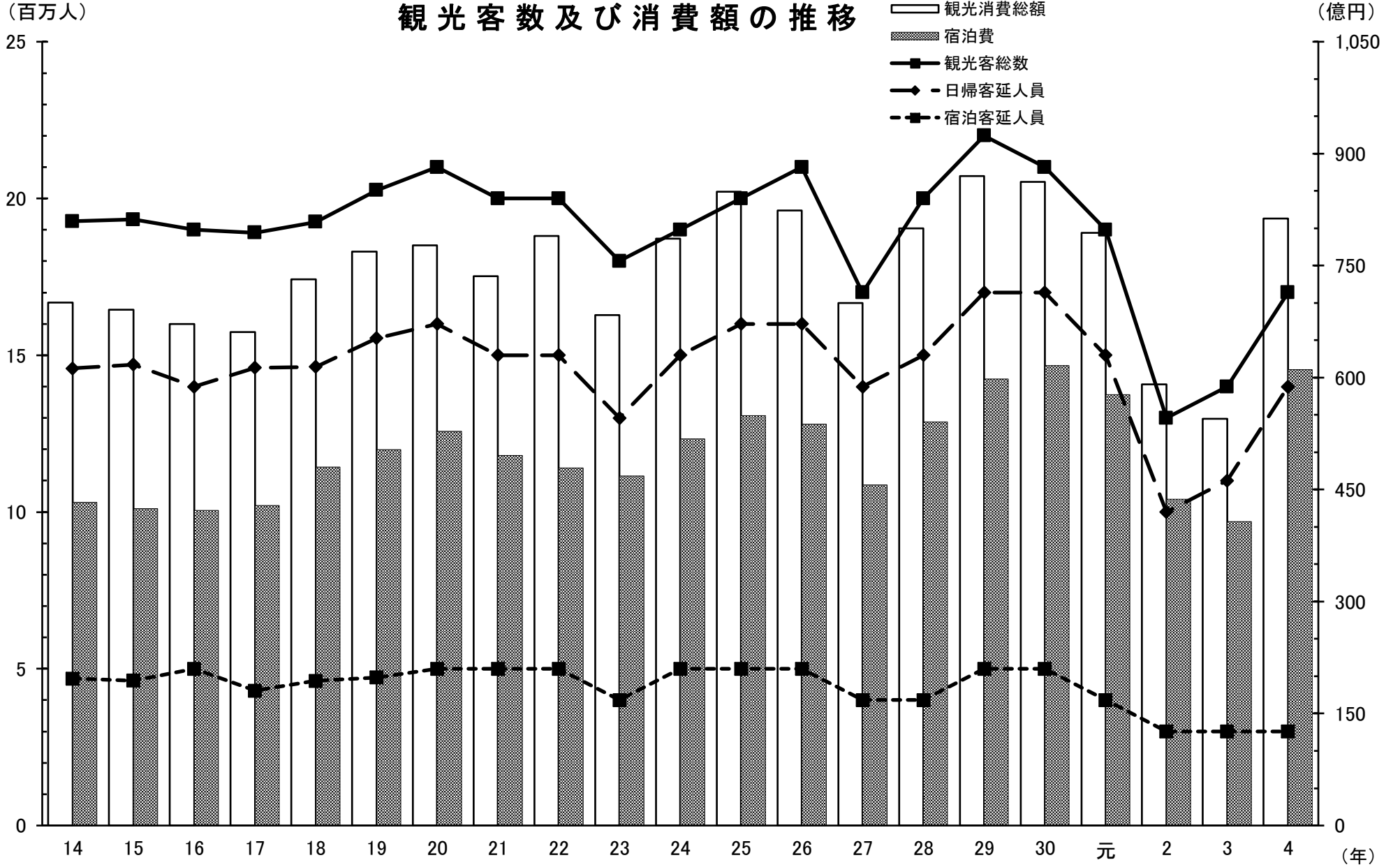

1. 土地・気象

1. 地 勢

箱根町の地勢は、箱根火山の複雑な形成史により起伏に富んだ多様な火山地形によって形作られており、町の行政区域は、標高1,000mほどの金時山・明星ヶ岳などの外輪山の内側に相当する。カルデラの内側には浅間山・鷹ノ巣山・屏風山などの前期中央火口丘群、そして主峰である神山（標高1,438m）をはじめ、駒ヶ岳・二子山を中心とした後期中央火口丘群で形成されている。

約3千年前の神山の山体が崩壊を起こし、その流れ出た土砂が当時の早川をせき止めてつくられた芦ノ湖などの湖沼・河川・草原を配し、壮大な景観が広がっている。

また、40万年以上に及ぶ箱根火山活動がもたらした自然を保全し、教育や観光などに活かしていく地域の活動が認められ、2012年に日本ジオパークに認定されている。

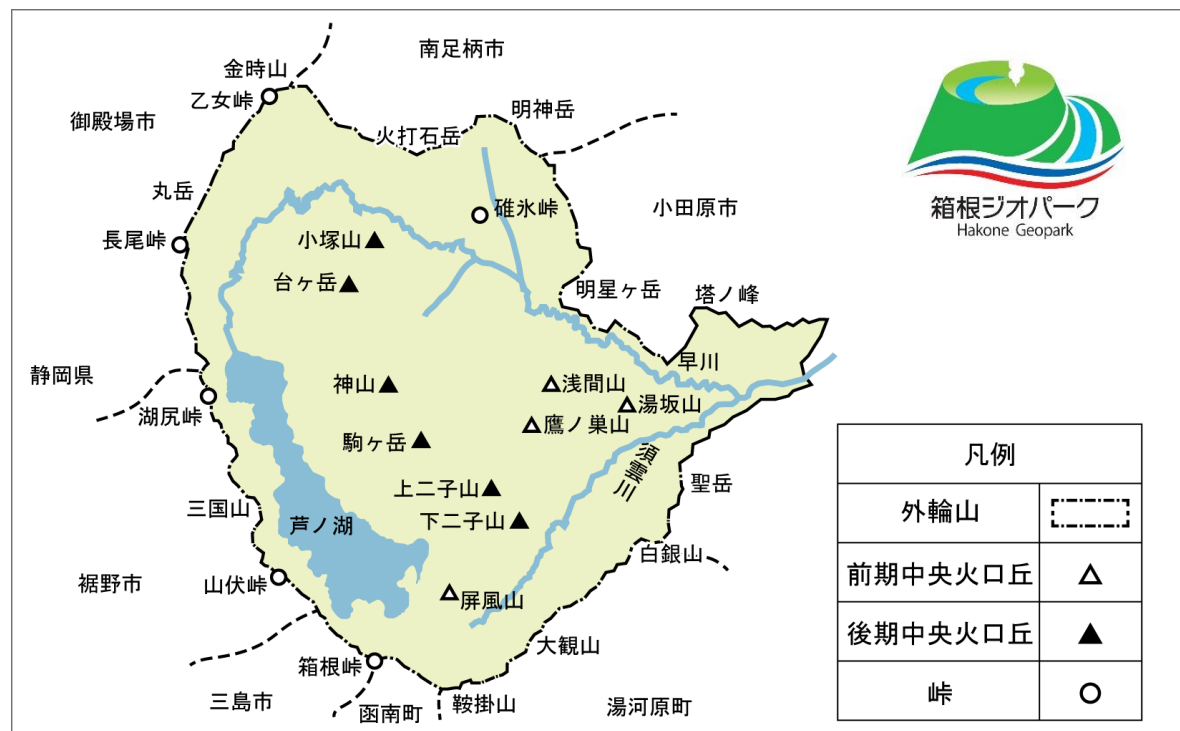

2. 位置

箱根町は神奈川県南西部に位置し、東京から約80kmの距離にあり、北は南足柄市、東は小田原市、南は湯河原町とそれぞれ接し、西側は静岡県3市2町と境しているが、町面積の大部分は、高原と山岳地帯から成り、隣接の市町村とは地形的に隔てられている。

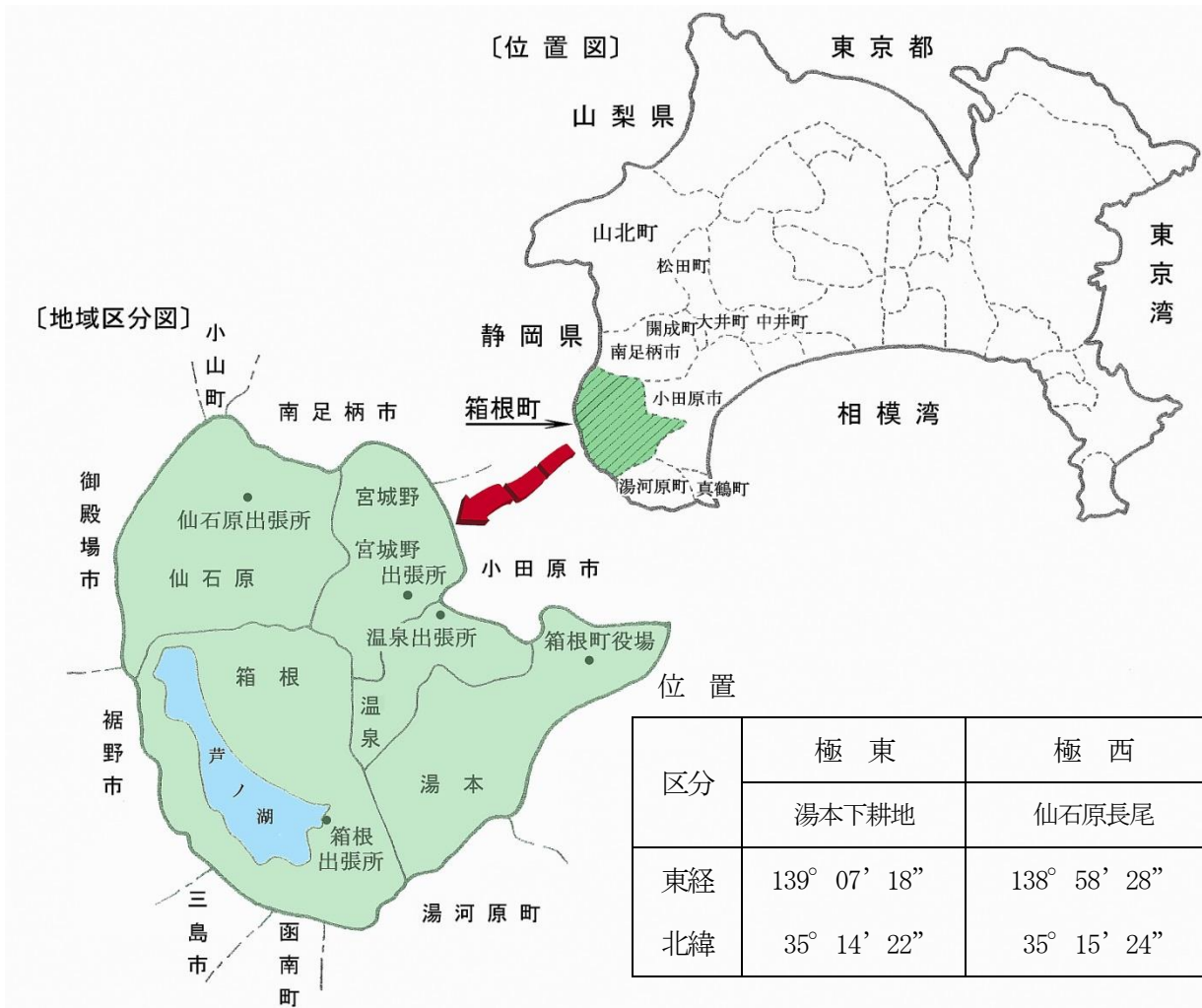

面積及び広がり (平成26年10月1日)

面積 (km ²)	広がり (km)	
	東西	南北
92.86	13.53	12.82

国土交通省国土地理院

区分	極東	極西	極南	極北	役場
	湯本下耕地	仙石原長尾	箱根鞍掛山	仙石原金時山	
東経	139° 07' 18"	138° 58' 28"	139° 01' 37"	139° 00' 18"	139° 06' 25"
北緯	35° 14' 22"	35° 15' 24"	35° 10' 32"	35° 17' 23"	35° 13' 57"

国土交通省国土地理院

3. 沿革

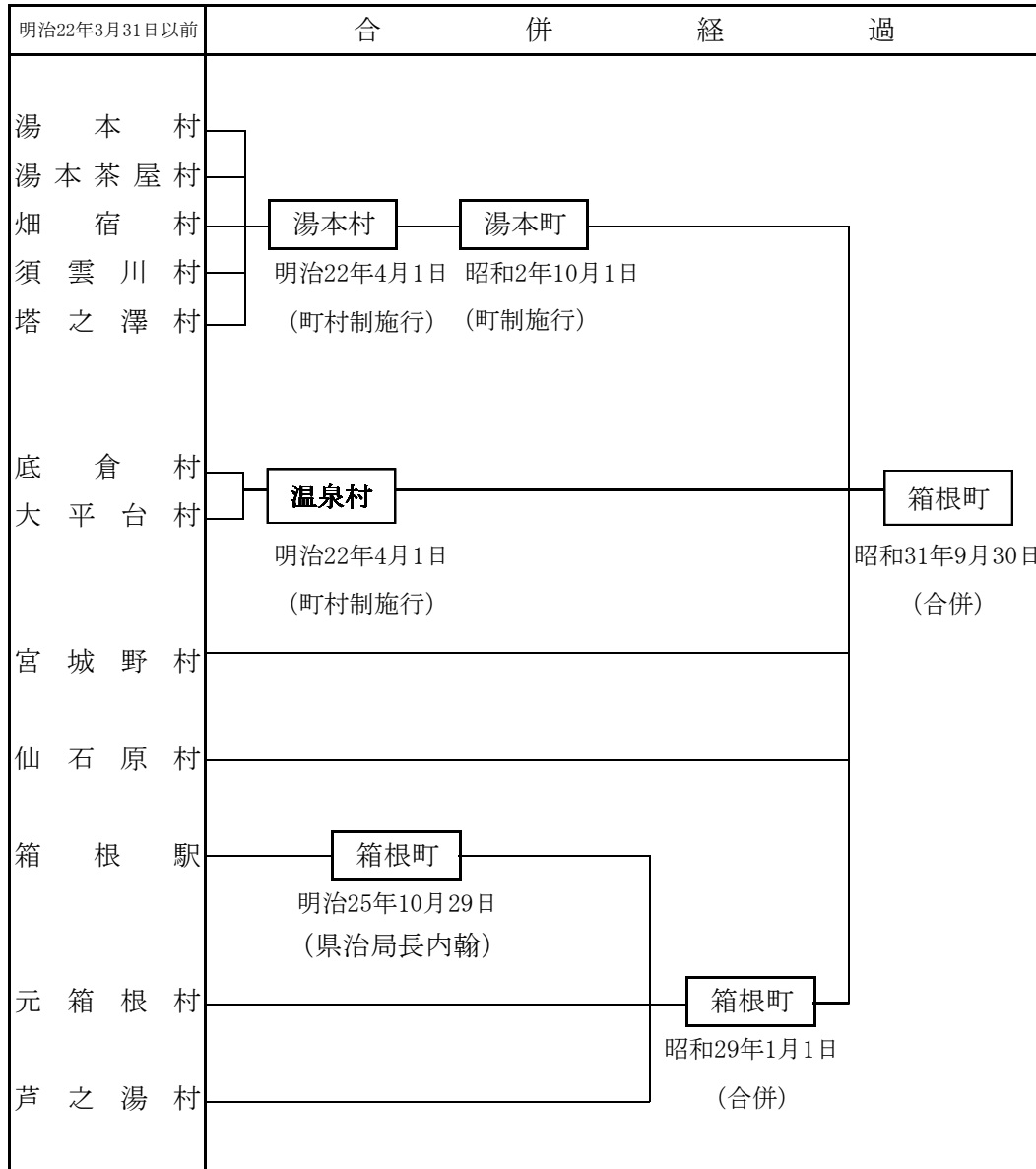

総務部総務防災課

4. 地目別土地面積

(単位 ha)

年次	総数	田	畑	宅地	鉱泉地
令和2年	9,286.0	3.4	24.1	731.3	0.3
3年	9,286.0	3.0	23.8	761.8	0.3
4年	9,286.0	2.9	23.4	764.2	0.3
5年	9,286.0	2.8	23.3	765.4	0.3

(単位 ha)

年次	池沼	山林	原野	雑種地	その他
令和2年	714.7	3,564.5	850.4	571.5	2,825.9
3年	714.7	3,560.1	850.4	569.1	2,802.8
4年	714.7	3,544.6	850.4	570.6	2,814.9
5年	714.7	3,577.2	850.1	569.9	2,782.3

注) 池沼は芦ノ湖を含む

総務部税務課

5. 都市計画区域等の変遷

(単位 ha)

項目	年月日	区域及び面積
都市計画区域	昭和 31年 4月23日	湯本町 (1,940)
	昭和 34年 3月31日 変更	箱根町湯本 (")
	昭和 46年12月28日 変更	箱根町全域 (9,403)
	平成 8年 8月 9日 変更	" (9,285)
	平成 15年 4月 1日 変更	" (9,282)
	平成 27年11月 1日 変更	" (9,286)
用途地域	昭和 50年 5月 1日	1,415
	昭和 55年 5月15日 変更	1,405
	昭和 57年10月 1日 変更	1,414
	平成 元年10月 1日 変更	1,412
	平成 8年 5月10日	1,412(新用途地域へ移行)
	平成 11年 8月 5日 変更	1,412
	平成 15年 1月 7日 変更	1,412
特別用途地区	昭和 50年 5月 1日	1,079
	昭和 55年 5月15日 変更	1,069
	昭和 57年10月 1日 変更	1,076
	平成 元年10月 1日 変更	1,073
	平成 8年 5月10日 変更	1,022
	平成 11年 8月 5日 変更	1,024
防火地域及び準防火地域	昭和 57年10月 1日	130(準防火地域)
	平成 元年10月 1日 変更	1.4(防火地域) 506(準防火地域)
	平成 8年 5月10日 変更	32(") 596(")
	平成 11年 8月 5日 変更	32(") 596(")

環境整備部都市整備課

6. 用途地域面積

(単位 ha)

用途地域	特別用途地区	面積	防火地域	
			防火地域	準防火地域
総数		1,412	32	596
第一種低層住居専用地域	第1種観光地区	288	-	-
第二種低層住居専用地域	-	39	-	-
"	第2種観光地区	432	-	-
第一種中高層住居専用地域	-	4	-	-
"	第2種観光地区	21	-	-
第一種住居地域	-	207	-	} 490
"	第3種観光地区	267	-	
"	特別工業地区	16	-	
近隣商業地域	-	28	-	28
商業地域	-	110	32	78

環境整備部都市整備課

7. 国立公園の面積

(単位 ha)

総数	特別保護地区	第1種特別地域	第2種特別地域	第3種特別地域	普通地域
9,246	489	1,376	6,640	270	471

富士箱根伊豆国立公園計画書

8. 気象概況

(1) 湯本(標高97m)

年次・月別	気温(℃)					実効湿度 (%)	降雨(mm)・雪量(cm)			
	平均	最高	最高気温 当該日	最低	最低気温 当該日		総量	平均	降雨・雪日 平均	降雨・雪日 数(日)
令和元年	16.0	35.8	8/7	-0.3	1/27	75	3,248.5 (0.0)	8.9 (0.0)	21.4 (0.0)	143 (0)
2年	16.1	36.5	8/12	-1.3	2/7	73.1	3,013.5 (0.0)	8.2 (0.0)	21.7 (0.0)	139 (0)
3年	16.2	36.1	8/30	-1.5	1/10	71.7	2,892.5 (0.0)	7.9 (0.0)	20.5 (0.0)	141 (0)
4年	16.1	36.8	7/28・29・31・8/2	-1.1	2/6	73.8	2,650.5 (1.0)	7.3 (0.00)	18.5 (1.0)	143 (1)
1月	4.7	15.1	1/9	-1.0	1/21・22	61.8	35.0(1.0)	1.1(0.03)	5.8(1.0)	6(1)
2月	5.0	15.2	2/27	-1.1	2/6	60.5	64.0	2.3	12.8	5
3月	10.9	23.7	3/15	0.8	3/23	67.4	136.0	4.4	9.1	15
4月	15.2	27.1	4/13	2.6	4/2	76.6	367.5	12.3	21.6	17
5月	18.5	29.4	5/29	8.5	5/3	73.7	302.5	9.8	23.3	13
6月	22.4	36.7	6/30	14.3	6/8	80.0	296.5	9.9	19.8	15
7月	27.0	36.8	7/28・29・31	21.3	7/17	77.6	162.0	5.2	14.7	11
8月	27.0	36.8	8/2	19.9	8/29	80.8	408.5	13.2	24.0	17
9月	24.0	32.7	9/6・13	16.5	9/21	83.1	477.5	15.9	34.1	14
10月	16.9	29.7	10/4	8.6	10/27	79.4	189.5	6.1	17.2	11
11月	14.3	24.1	11/3	8.4	11/17	77.5	159.5	5.3	16.0	10
12月	7.7	17.4	12/4	0.5	12/19	67.1	52.0	1.7	5.8	9

注) 降雨・雪量の()内はそれぞれ外数で降雪量、降雪日数

消防署湯本分署

(2) 宮ノ下(標高526m)

年次・月別	気温(°C)					実効湿度 (%)	降雨(mm)・雪量(cm)			
	平均	最高	最高気温 当該日	最低	最低気温 当該日		総量	平均	降雨・雪日 平均	降雨・雪日 数(日)
令和元年	13.4	32.9	8/7	-2.6	2/10	78	3,192.5 (0.0)	8.7 (0.00)	18.4 (0.0)	162 (0)
2年	13.6	33.2	8/15	-4.1	2/7	76.9	3,295.0 (12.5)	9.0 (0.40)	21.8 (6.3)	151 (2)
3年	13.5	32.0	8/30	-5.0	12/27	72.1	3,464.0 (1.0)	9.4 (0.0)	21.0 (1.0)	165 (1)
4年	13.0	33.8	6/29	-5.3	1/1	74.7	2,564.0 (14.0)	7.0 (0.04)	16.2 (4.7)	158 (3)
1月	1.7	10.8	1/9	-5.3	1/1	59.9	36.5(5.0)	1.2(0.16)	9.1(5.0)	4(1)
2月	1.7	10.6	2/27	-3.5	2/6	59.8	36.5(9.0)	1.3(0.32)	5.2(4.5)	7(2)
3月	7.7	19.8	3/14	-2.6	3/23	68.9	130.0	4.2	10.0	13
4月	12.1	23.4	4/22	-0.4	4/2	77.1	313.5	10.5	19.6	16
5月	15.2	26.2	5/29	5.5	5/3	75.5	294.5	9.5	19.6	15
6月	19.3	33.8	6/29	11.5	6/8	81.8	222.5	7.4	11.7	19
7月	23.9	32.0	7/30	18.5	7/9	80.4	179.0	5.8	12.8	14
8月	23.8	33.2	8/3	17.4	8/29	84.9	392.5	12.7	19.6	20
9月	20.7	28.6	9/6	13.1	9/21	86.7	521.0	17.4	37.2	14
10月	14.0	24.8	10/2	5.0	10/27	79.2	168.5	5.4	11.2	15
11月	11.6	19.5	11/2	4.6	11/17	76.3	210.5	7.0	16.2	13
12月	4.6	14.1	12/4	-2.7	12/24	65.8	59.0	1.9	7.4	8

注) 降雨・雪量の()内はそれぞれ外数で降雪量、降雪日数

消防本部

(3) 仙石原 (標高645m)

年次・月別	気温 (°C)					実効湿度 (%)	降雨 (mm)・雪量 (cm)			
	平均	最高	最高気温 当該日	最低	最低気温 当該日		総量	平均	降雨・雪日 平均	降雨・雪日 数 (日)
令和元年	12.6	33.4	8/3	-7.0	1/4	76	3,725.0 (10.5)	10.3 (0.03)	21.0 (1.0)	160 (11)
2年	12.7	35.4	8/15	-7.1	12/18	77.4	3,232.5 (33.0)	8.8 (16.50)	21.8 (8.3)	148 (4)
3年	12.6	33.2	8/28	-9.7	1/9	75.8	3,342.0 (2.0)	9.1 (0.01)	23.2 (1.0)	144 2
4年	12.4	34.8	8/2	-9.1	1/1	77.7	2,652.0 (37.0)	7.3 (0.10)	16.7 (7.4)	159 (5)
1月	0.5	10.0	1/27	-9.1	1/1	64.7	34.5(8.0)	1.1(0.26)	11.5(4.0)	3(2)
2月	0.6	11.9	2/27・28	-8.0	2/7	64.5	65.5(27.0)	2.3(0.96)	9.4(13.5)	7(2)
3月	7.1	20.0	3/14	-3.9	3/23	72.2	150(2.0)	4.8(0.06)	10.7(2.0)	14(1)
4月	11.8	26.0	4/23	-1.7	4/2	79.3	360.5	12.0	24.0	15
5月	15.0	29.7	5/29	2.1	5/3	76.8	309.5	10.0	19.3	16
6月	18.9	34.2	6/30	9.0	6/2	85.0	191.5	6.4	12.0	16
7月	23.5	33.9	7/1	18.1	7/9	83.8	246.0	7.9	14.5	17
8月	23.6	34.8	8/2	17.2	8/29	87.5	394.5	12.7	19.7	20
9月	20.9	30.3	9/13	12.1	9/16	85.5	460.0	15.3	28.8	16
10月	13.4	26.3	10/2	0.3	10/27	81.3	164.0	5.3	11.7	14
11月	10.6	20.3	11/2	-0.2	11/17	79.0	212.0	7.1	21.2	10
12月	3.1	12.2	12/8	-6.7	12/20	72.3	64.0	2.1	5.8	11

注) 降雨・雪量の () 内はそれぞれ外数で降雪量、降雪日数

消防署仙石原分署

(4) 箱 根 (標高726m)

年次・月別	気 温 (°C)					実 効 湿 度 (%)	降 雨 (mm) ・ 雪 量 (cm)			
	平 均	最 高	最高気温 当該日	最 低	最低気温 当該日		総 量	平 均	降雨・雪日 平均	降雨・雪日 数 (日)
令和元年	12.2	31.6	8/2	-4.5	1/27	79	3,986.5 (8.0)	11.0 (0.02)	24.0 (0.7)	157 (11)
2年	12.5	33.4	8/15	-4.9	2/6.7	80.1	3,105.5 (43.0)	8.5 (0.12)	24.5 (8.6)	127 (5)
3年	12.6	32.3	8/28	-8.1	1/9	78.7	3,134.0 (3.0)	8.5 (0.01)	20.9 (1.0)	150 (2)
4年	12.2	32.1	6/30・8/3	-7.6	1/1	80.3	2,691.0 (34.0)	7.4 (0.09)	17.4 (11.3)	155 (3)
1月	0.8	8.6	1/4	-7.6	1/1	67.4	34.5(8.0)	1.1(0.26)	8.6(8.0)	4(1)
2月	0.7	9.6	2/28	-6.8	2/18	66.9	66.5(26.0)	2.4(0.93)	9.5(13.0)	7(2)
3月	6.7	17.4	3/14	-2.9	3/23	74.5	135.5	4.4	8.5	16
4月	11.2	23.5	4/25	-1.5	4/2	82.6	386.0	12.9	24.1	16
5月	14.4	27.2	5/29	3.8	5/3	79.7	306.5	9.9	20.4	15
6月	18.1	32.1	6/30	10.3	6/2	89.0	282.5	9.4	16.6	17
7月	22.7	31.3	7/1	17.6	7/9	88.1	195.0	6.3	13.0	15
8月	23.2	32.1	8/3	16.8	8/29	90.7	398.5	12.9	21.0	19
9月	20.7	29.2	9/13	12.3	9/22	87.7	468.5	15.6	29.3	16
10月	13.4	25.4	10/2	3.1	10/27	82.6	167.0	5.4	12.8	13
11月	10.9	19.5	11/2	1.9	11/17	79.9	201.0	6.7	25.1	8
12月	3.4	12.0	12/10	-5.4	12/20	74.0	49.5	1.6	5.5	9

注) 降雨・雪量の () 内はそれぞれ外数で降雪量、降雪日数

消防署箱根分署

2. 人 口

1. 人口と世帯数の推移

(各年10月1日)

年 次	世帯数	人 口			女100人に対する男	人口密度1km ² 当たり	1世帯当たり人員
		総 数	男	女			
昭和 10年	1,858	10,801	5,639	5,162	109.2	115	5.81
15年	2,021	10,673	5,344	5,329	100.3	114	5.28
22年	…	13,394	6,108	7,286	83.8	142	…
25年	2,859	14,498	6,693	7,805	85.8	154	5.07
30年	3,262	17,284	7,909	9,375	84.4	184	5.30
35年	4,327	20,972	9,754	11,218	86.9	223	4.85
40年	5,208	23,462	10,666	12,796	83.4	250	4.50
45年	5,168	21,299	9,579	11,720	81.7	227	4.12
50年	5,727	20,816	9,535	11,281	84.5	221	3.63
55年	8,038	19,882	9,195	10,687	86.0	211	2.47
60年	8,376	19,792	9,185	10,607	86.6	210	2.36
平成 2年	8,531	19,365	9,056	10,309	87.8	206	2.27
7年	8,682	18,411	8,690	9,721	89.4	198	2.12
12年	7,387	15,829	7,461	8,368	89.2	171	2.14
17年	6,820	14,206	6,781	7,425	91.3	153	2.01
22年	7,266	13,853	6,665	7,188	92.7	149	1.91
27年	6,088	11,786	5,619	6,167	91.1	127	1.94
令和 2年	6,360	11,293	5,423	5,870	92.3	122	1.78

注) 1. 昭和5年から昭和30年までは、現在の行政区域に組替え

2. 昭和55年からの世帯数の大幅増は世帯の把握方法が昭和50年までと異なるため。

国勢調査

2. 地域別人口と世帯数

(各年10月1日)

年次	区分	総数	湯本	温泉	宮城野	仙石原	箱根
平成 30 年	世帯数	6,192	1,727	591	1,496	1,669	709
	総人口	11,389	2,917	1,081	2,776	3,481	1,134
	男	5,432	1,403	495	1,291	1,679	564
	女	5,957	1,514	586	1,485	1,802	570
	人口密度	123	157	205	225	155	33
令和 元年	世帯数	6,217	1,716	595	1,494	1,697	715
	総人口	11,169	2,854	1,049	2,694	3,451	1,121
	男	5,330	1,380	468	1,258	1,655	569
	女	5,839	1,474	581	1,436	1,796	552
	人口密度	120	154	199	218	153	33
2 年	世帯数	6,109	1,659	610	1,444	1,739	657
	総人口	10,877	2,749	1,038	2,605	3,451	1,034
	男	5,173	1,310	459	1,211	1,670	523
	女	5,704	1,439	579	1,394	1,781	511
	人口密度	117	148	197	211	153	30
3 年	世帯数	6,357	1,647	600	1,689	1,785	636
	総人口	11,184	2,681	1,028	2,818	3,641	1,016
	男	5,359	1,284	462	1,346	1,755	512
	女	5,825	1,397	566	1,472	1,886	504
	人口密度	120	145	195	228	161	30
4 年	世帯数	6,339	1,649	597	1,684	1,783	626
	総人口	10,978	2,635	997	2,767	3,591	988
	男	5,256	1,256	448	1,341	1,725	486
	女	5,722	1,379	549	1,426	1,866	502
	人口密度	118	142	189	224	160	29
5 年	世帯数	6,458	1,660	607	1,752	1,780	659
	総人口	10,965	2,617	996	2,815	3,537	1,000
	男	5,232	1,242	452	1,352	1,698	488
	女	5,733	1,375	544	1,463	1,839	512
	人口密度	118	141	189	228	157	29

人口統計調査

3.人口動態

年次	区分	人口増減	自然増減			社会増減			町内転居		
			増減	出生	死亡	増減	転入	転出	増減	転入	転出
平成 29 年度	総数	△ 110	△ 134	48	182	24	1,348	1,324	0	330	330
	湯本	9	△ 23	14	37	26	328	302	6	69	63
	温泉	△ 28	△ 16	1	17	△ 15	136	151	3	33	30
	宮城野	△ 66	△ 46	7	53	5	433	428	△ 25	82	107
	仙石原	△ 38	△ 37	21	58	△ 22	307	329	21	125	104
	箱根	13	△ 12	5	17	30	144	114	△ 5	21	26
30 年度	総数	△ 245	△ 132	44	176	△ 113	1,367	1,480	0	376	376
	湯本	△ 28	△ 34	13	47	3	354	351	3	89	86
	温泉	△ 76	△ 18	1	19	△ 57	108	165	△ 1	31	32
	宮城野	△ 57	△ 43	7	50	△ 4	427	431	△ 10	105	115
	仙石原	△ 66	△ 26	21	47	△ 48	315	363	8	120	112
	箱根	△ 18	△ 11	2	13	△ 7	163	170	0	31	31
令和 元 年度	総数	△ 238	△ 158	32	190	△ 80	1,454	1,534	0	393	393
	湯本	△ 76	△ 26	13	39	△ 53	345	398	3	86	83
	温泉	13	△ 15	3	18	32	151	119	△ 4	81	85
	宮城野	△ 119	△ 52	3	55	△ 55	414	469	△ 12	70	82
	仙石原	△ 5	△ 47	10	57	4	365	361	38	140	102
	箱根	△ 51	△ 18	3	21	△ 8	179	187	△ 25	16	41
2年度	総数	△ 122	△ 154	29	183	32	1,188	1,156	0	368	368
	湯本	△ 80	△ 46	6	52	△ 29	288	317	△ 5	78	83
	温泉	△ 10	△ 14	2	16	17	135	118	△ 13	17	30
	宮城野	△ 11	△ 51	4	55	38	345	307	2	87	85
	仙石原	25	△ 27	14	41	22	312	290	30	154	124
	箱根	△ 46	△ 16	3	19	△ 16	108	124	△ 14	32	46
3年度	総数	△ 245	△ 153	29	182	△ 92	1,001	1,093	0	332	332
	湯本	△ 96	△ 35	10	45	△ 62	227	289	1	73	72
	温泉	△ 44	△ 13	2	15	△ 27	91	118	△ 4	22	26
	宮城野	△ 72	△ 48	5	53	△ 15	290	305	△ 9	97	106
	仙石原	△ 6	△ 44	10	54	6	289	283	32	112	80
	箱根	△ 27	△ 13	2	15	6	104	98	△ 20	28	48
4年度	総数	△ 66	△ 187	18	205	122	1,271	1,149	△ 1	296	297
	湯本	9	△ 32	4	36	27	317	290	14	82	68
	温泉	3	△ 13	2	15	23	113	90	△ 7	14	21
	宮城野	△ 18	△ 57	3	60	56	372	316	△ 17	49	66
	仙石原	△ 61	△ 74	8	82	△ 9	332	341	22	133	111
	箱根	1	△ 11	1	12	25	137	112	△ 13	18	31

4. 15歳以上年齢階級別人口 一配偶関係別一

(各年10月1日)

年 齢 (5歳階級)	平成 27 年										令和 2 年									
	男					女					男					女				
	総 数	未 婚	有配偶	死 別	離 別	総 数	未 婚	有配偶	死 別	離 別	総 数	未 婚	有配偶	死 別	離 別	総 数	未 婚	有配偶	死 別	離 別
総 数	5,044	1,823	2,514	222	306	5,592	1,595	2,431	944	455	4,533	1,789	2,212	198	334	5,089	1,608	2,149	917	415
15～19歳	226	224	-	1	-	242	236	1	-	-	179	177	2	-	-	219	216	3	-	-
20～24	343	327	6	-	2	423	404	11	1	-	348	340	8	-	-	474	461	11	-	2
25～29	302	264	26	-	6	308	236	57	-	6	308	268	36	-	4	274	229	41	1	3
30～34	260	174	73	-	6	222	117	83	-	15	215	167	45	-	3	196	121	70	-	5
35～39	253	150	93	-	7	228	82	123	-	21	209	134	66	-	9	178	81	84	1	12
40～44	327	148	155	1	17	293	87	171	-	31	243	118	108	-	17	213	69	124	2	18
45～49	340	127	175	8	25	312	84	175	2	43	303	118	157	2	26	289	63	177	2	47
50～54	359	116	200	3	34	319	57	208	9	40	325	120	169	3	33	298	83	172	6	37
55～59	403	92	256	10	31	391	47	272	28	38	335	93	196	4	42	309	54	200	15	40
60～64	484	90	312	19	42	476	44	301	44	75	373	75	246	10	42	372	49	256	29	38
65～69	577	60	387	28	63	624	58	383	95	76	416	72	282	21	41	419	35	269	56	59
70～74	456	28	330	28	44	515	53	284	122	40	469	62	327	24	56	558	53	318	121	66
75～79	311	15	226	38	17	434	29	202	159	31	379	25	282	34	38	464	40	224	163	37
80～84	239	6	178	33	7	362	27	112	180	25	230	13	167	37	13	361	26	142	169	24
85歳以上	164	2	97	53	5	443	34	48	304	14	201	7	121	63	10	465	28	58	352	27

注) 総数には配偶関係不詳を含む

国勢調査

5. 年齢別人口

(令和5年1月1日)

年 齢	総 数	男	女	年 齢	総 数	男	女
総 数	10,845	5,184	5,661				
0～4	148	83	65	25～29	704	355	349
0	19	9	10	25	165	85	80
1	27	12	15	26	146	72	74
2	29	16	13	27	154	79	75
3	36	26	10	28	131	58	73
4	37	20	17	29	108	61	47
5～9	205	102	103	30～34	485	261	224
5	37	16	21	30	111	63	48
6	41	20	21	31	94	44	50
7	47	19	28	32	99	57	42
8	39	24	15	33	85	47	38
9	41	23	18	34	96	50	46
10～14	284	130	154	35～39	456	245	211
10	55	24	31	35	94	52	42
11	49	24	25	36	105	54	51
12	52	27	25	37	82	42	40
13	50	21	29	38	93	53	40
14	78	34	44	39	82	44	38
15～19	302	152	150	40～44	478	263	215
15	49	24	25	40	70	43	27
16	64	38	26	41	104	63	41
17	56	31	25	42	93	44	49
18	58	25	33	43	105	60	45
19	75	34	41	44	106	53	53
20～24	874	365	509	45～49	569	303	266
20	107	50	57	45	85	45	40
21	223	86	137	46	102	60	42
22	172	83	89	47	111	63	48
23	183	67	116	48	128	71	57
24	189	79	110	49	143	64	79

年 齡	総 数	男	女	年 齡	総 数	男	女
50～54	747	387	360	75～79	896	391	505
50	141	67	74	75	238	99	139
51	154	87	67	76	166	78	88
52	156	80	76	77	151	71	80
53	151	78	73	78	175	76	99
54	145	75	70	79	166	67	99
55～59	685	353	332	80～84	695	293	402
55	145	76	69	80	156	74	82
56	100	57	43	81	158	67	91
57	159	77	82	82	150	70	80
58	130	63	67	83	131	40	91
59	151	80	71	84	100	42	58
60～64	766	402	364	85～89	412	132	280
60	139	78	61	85	85	24	61
61	145	76	69	86	94	35	59
62	146	82	64	87	92	30	62
63	153	67	86	88	81	24	57
64	183	99	84	89	60	19	41
65～69	827	418	409	90～94	190	45	145
65	141	77	64	90	64	23	41
66	152	71	81	91	47	8	39
67	190	93	97	92	26	4	22
68	169	96	73	93	27	6	21
69	175	81	94	94	26	4	22
70～74	1,044	498	546	95～99	67	5	62
70	167	88	79	95	17	3	14
71	181	84	97	96	16	1	15
72	216	100	116	97	15	1	14
73	248	116	132	98	10	0	10
74	232	110	122	99	9	0	9
				100歳以上	11	1	10
				年齢不詳	0	0	0

年齢別人口統計調査

6. 年齢3区分別人口

(各年1月1日)

年次	年少人口 (0～14歳)		生産年齢人口 (15～64歳)		老年人口 (65歳以上)	
	人口	構成比	人口	構成比	人口	構成比
平成30年	810	7.1	6,387	56.3	4,148	36.6
31年	746	6.8	6,187	56.1	4,102	37.2
令和2年	683	6.3	6,092	56.2	4,073	37.5
3年	720	6.4	6,218	55.3	4,307	38.3
4年	674	6.1	6,133	55.6	4,225	38.3
5年	637	5.9	6,066	55.9	4,142	38.2

年齢別人口統計調査

7. 平均年齢

(各年1月1日)

年次	総数	男	女
平成30年	51.20	49.63	56.58
31年	51.65	50.64	52.57
令和2年	50.62	49.33	51.81
3年	52.72	51.24	54.06
4年	52.53	50.61	53.85
5年	52.64	51.07	54.07

年齢別人口統計調査

8. 産業別男女別就業者数

(各年10月1日)

産 業 別	平成22年			平成27年			令和2年		
	総 数	男	女	総 数	男	女	総 数	男	女
総 数	8,463	4,443	4,020	6,753	3,477	3,276	6,274	3,204	3,070
第 1 次 産 業	50	35	15	72	58	14	69	51	18
農 業	45	32	13	70	56	14	66	48	18
林 業	4	3	1	2	2	-	3	3	-
漁 業	1	-	1	0	-	-	-	-	-
第 2 次 産 業	725	576	149	634	478	156	532	396	136
鉱 業	1	1	-	1	-	1	-	-	-
建 設 業	460	384	76	395	317	78	332	261	71
製 造 業	264	191	73	238	161	77	200	135	65
第 3 次 産 業	7,253	3,549	3,704	5,784	2,800	2,984	5,373	2,585	2,788
電気・ガス・熱供給・水道業	21	16	5	19	16	3	14	10	4
情 報 通 信 業	23	21	2	20	11	9	32	25	7
運 輸 ・ 通 信 業	199	160	39	177	137	40	164	129	35
卸売・小売業、飲食店	800	371	429	638	287	351	569	250	319
金 融 ・ 保 険 業	56	21	35	34	14	20	34	11	23
不 動 産 業	173	94	79	190	102	88	156	93	63
サ ー ビ ス 業	5,981	2,866	3,115	4,553	2,121	2,432	4,273	1,978	2,295
公 務	147	111	36	153	112	41	131	89	42
分 類 不 能 の 産 業	288	172	116	263	141	122	300	172	128

注) 総数には分類不能の産業を含む

国勢調査

9. 産業別年齢別就業者数

(令和2年10月1日)

区 分	総 数	農 業	林 業	漁 業	鉱 業	建 設 業	製 造 業	電気・ガス・熱供給・水道業	情報通信業	運輸・通信業	卸売・小売業、飲食店	金融・保険業	不動産業	サービス業	公 務	分類不能の産業
総 数	6,274	66	3	-	-	332	200	14	32	164	569	34	156	4,273	131	300
15～19歳	143	-	-	-	-	3	1	-	-	2	11	-	-	113	-	13
20～24	776	2	-	-	-	8	13	-	-	6	38	-	-	634	8	67
25～29	545	4	-	-	-	9	11	-	1	9	35	1	2	418	18	37
30～34	354	6	1	-	-	10	17	1	3	12	40	-	3	229	10	22
35～39	344	5	-	-	-	12	18	2	3	12	33	1	5	226	5	22
40～44	380	5	1	-	-	25	24	1	3	12	40	2	3	247	8	9
45～49	497	3	-	-	-	39	26	-	8	18	52	8	6	302	21	14
50～54	536	3	1	-	-	42	14	3	3	15	49	7	10	360	14	15
55～59	559	6	-	-	-	29	27	3	4	20	50	8	18	357	24	13
60～64	584	7	-	-	-	40	19	2	1	14	57	4	22	378	11	29
65～69	568	6	-	-	-	34	8	2	3	25	52	2	29	385	5	17
70～74	536	6	-	-	-	36	9	-	1	13	44	-	28	373	4	22
75～79	302	8	-	-	-	31	11	-	2	6	34	1	21	177	2	9
80～84	94	2	-	-	-	9	2	-	-	-	22	-	3	50	1	5
85歳以上	56	3	-	-	-	5	-	-	-	-	12	-	6	24	-	6

10. 従業地、通学地による人口

(1) 常住人口、昼間人口

(各年10月1日)

区 分	平成 22 年		27 年		令和 2 年	
	常住人口	昼間人口	常住人口	昼間人口	常住人口	昼間人口
総 数	13,853	20,645	11,018	17,349	9,926	15,940
従業も通学もしていない	3,754	3,754	3,467	3,754	2,979	2,979
自宅で従業	1,565	1,565	1,169	1,169	943	943
自宅外の町内で従業	5,730	5,730	4,422	4,422	4,154	4,154
自宅外の町内に通学	794	794	548	548	445	445
県内他市町村で従業	810	-	749	-	668	-
県内他市町村に通学	284	-	228	-	176	-
他県で従業	246	-	224	-	193	-
他県に通学	57	-	41	-	31	-
県内他市町村から町内で従業	-	5,872	-	5,194	-	5,156
県内他市町村から町内に通学	-	348	-	228	-	172
他県から町内で従業	-	1,891	-	1,823	-	1,721
他県から町内に通学	-	78	-	41	-	33
従業地が不詳	613	613	170	170	337	337

国勢調査

(2) 流入流出人口 (15歳以上)

(各年10月1日)

県・市町村別	平成 27 年						令和 2 年					
	箱根町から町外 (流出)			町外から箱根町 (流入)			箱根町から町外 (流出)			町外から箱根町 (流入)		
	総数	就業者	通学者	総数	就業者	通学者	総数	就業者	通学者	総数	就業者	通学者
総数	1,243	992	251	7,133	7,017	116	1,053	861	192	6,965	6,877	88
県内計	957	749	208	5,283	5,194	89	830	668	162	5,229	5,156	73
横川市	50	35	15	80	80	-	58	40	18	82	77	5
平塚市	7	5	2	17	16	1	7	5	2	34	32	2
横須賀市	35	26	9	136	130	6	43	32	11	132	128	4
藤沢市	3	2	1	9	9	-	3	2	1	6	6	-
小田原市	20	12	8	52	47	5	17	14	3	51	47	4
茅ヶ崎市	593	492	101	3,282	3,243	39	473	399	74	3,301	3,274	27
相模原市	9	8	1	52	50	2	7	6	1	58	56	2
秦野市	8	5	3	22	22	-	9	4	5	29	29	-
厚木市	28	19	9	237	228	9	33	31	2	265	257	8
鎌倉市	24	17	7	31	28	3	20	16	4	29	25	4
伊勢原市	3	1	2	10	10	-	7	4	3	16	16	-
南足柄市	10	9	1	34	32	2	11	11	-	37	35	2
大磯町	50	33	17	440	435	5	33	23	10	376	374	2
二宮町	8	7	1	57	50	7	5	2	3	50	46	4
中大井町	13	11	2	92	89	3	9	5	4	80	79	1
大井町	4	4	-	20	20	-	8	8	-	23	23	-
松田町	24	16	8	135	134	1	15	14	1	106	105	1
山北町	9	5	4	83	83	-	12	9	3	80	79	1
開成町	12	6	6	48	48	-	12	3	9	36	36	-
真鶴町	22	12	10	135	134	1	21	13	8	125	122	3
湯河原町	1	1	-	69	68	1	3	3	-	81	81	-
そ の 他	15	15	-	183	182	1	19	19	-	181	181	-
県外計	9	8	1	59	56	3	5	5	-	51	48	3
東京都	265	224	41	1,850	1,823	27	223	193	30	1,736	1,721	15
沼津市	89	59	30	108	99	9	78	58	20	109	105	4
熱海市	5	5	-	84	80	4	6	4	2	75	75	-
三島市	16	16	-	64	64	-	11	11	-	59	59	-
御殿場市	9	5	4	358	357	1	7	4	3	284	283	1
函南町	84	79	5	603	598	5	79	77	2	613	608	5
小山の	1	1	-	113	112	1	-	-	-	107	107	-
その他	15	14	1	98	98	-	12	12	-	84	84	-
その他	67	64	3	422	415	7	30	27	3	405	400	5

11. 国籍別外国人住民数

(各年3月31日：単位 人)

区 分	令和 2 年	3 年	4 年	5 年
総 数	581	578	574	782
ネパール	121	184	226	266
ベトナム	102	106	96	132
中国	96	77	58	67
韓国・朝鮮	48	45	38	43
台湾	101	41	30	97
フィリピン	17	29	30	49
ミャンマー	15	23	28	43
インドネシア	13	15	16	25
ボリビア	8	10	8	8
ブラジル	9	9	8	5
タイ	14	7	6	5
アメリカ	5	4	4	3
インド	5	4	3	5
その他	26	23	23	34
無国籍	1	1	-	-

※平成30年は、住民基本台帳システム変更のため8月1日現在登録数

総務部町民課

12. 住民基本台帳人口

(各年3月31日)

区 分	住 民 登 録			
	世 帯 数	人 口		
		総 数	男	女
令和 2 年	世帯 6,794	人 11,319	人 5,420	人 5,899
3 年	6,824	11,203	5,375	5,828
4 年	6,738	10,958	5,264	5,694
5 年	6,806	10,887	5,183	5,704
町民課(湯本)	1,753	2,768	1,318	1,450
温 泉出張所	603	997	478	519
宮城野出張所	1,734	2,700	1,240	1,460
仙石原出張所	2,085	3,420	1,662	1,758
箱 根出張所	631	1,002	485	517

総務部町民課

13. 戸籍届出件数

(単位 件)

区 分	令和元年度	令和2年度	令和3年度	4 年 度					
				総 数	町民課(湯本)	温 泉 出 張 所	宮 城 野 出 張 所	仙 石 原 出 張 所	箱 根 出 張 所
総 数	625	623	614	606	555	0	7	40	4
出 生	81	67	70	45	40	0	0	5	0
出 籍 留 保	1	3	0	0	0	0	0	0	0
認 知	0	4	2	3	3	0	0	0	0
養 子 縁 組	11	12	14	11	11	0	0	0	0
養 子 離 縁	4	4	2	2	2	0	0	0	0
婚 姻	165	132	153	154	146	0	1	7	0
離 婚	26	34	21	33	26	0	2	4	1
離 婚 の 際 に 称 し て	8	14	7	10	9	0	0	0	1
い る 氏 を 称 す る 届									
親 権 ・ 後 見	0	1	1	1	1	0	0	0	0
死 亡	224	245	243	255	237	0	0	17	1
失 踪	1	0	0	0	0	0	0	0	0
復 氏	0	2	0	0	0	0	0	0	0
姻 族 関 係 終 了	0	2	0	0	0	0	0	0	0
入 籍	24	23	20	13	10	0	2	1	0
分 籍	1	4	6	5	4	0	0	0	1
国 籍 取 得	2	0	0	0	0	0	0	0	0
国 籍 喪 失	-	2	0	0	0	0	0	0	0
帰 化	3	1	1	3	3	0	0	0	0
就 籍	-	0	0	0	0	0	0	0	0
氏 名 の 変 更	3	0	1	2	2	0	0	0	0
名 の 変 更	-	1	1	0	0	0	0	0	0
転 籍	59	56	58	59	51	0	2	6	0
訂 正 ・ 更 正	8	11	6	10	10	0	0	0	0
追 完	-	0	0	0	0	0	0	0	0
そ の 他	0	1	5	0	0	0	0	0	0
不 受 理	3	4	3	0	0	0	0	0	0

14. 戸籍謄・抄本等、住民票謄・抄本等発行件数

(1) 戸籍謄・抄本等発行件数

(単位 件)

区 分	令和3年度	4 年 度					
	総 数	総 数	町民課(湯本)	温 泉 出 張 所	宮 城 野 出 張 所	仙 石 原 出 張 所	箱 根 出 張 所
総 数	3,654	3,851	2,265	197	536	595	258
	(1,293)	(1,368)	(714)	(88)	(217)	(202)	(147)
戸 籍 謄 本	1,525	1,629	881	65	236	353	94
	(438)	(443)	(238)	(22)	(69)	(72)	(42)
戸 籍 抄 本	177	215	127	9	34	30	15
	(35)	(27)	(25)	(0)	(1)	(1)	(0)
除 籍 謄 本	863	937	585	61	123	92	76
	(347)	(391)	(198)	(28)	(64)	(51)	(50)
除 籍 抄 本	14	7	4	0	2	1	0
	(7)	(6)	(4)	(0)	(1)	(1)	(0)
改 製 原 謄 本	1,016	974	601	62	136	102	73
	(466)	(498)	(246)	(38)	(82)	(77)	(55)
改 製 原 抄 本	1	4	2	0	0	2	0
	(0)	(0)	(0)	(0)	(0)	(0)	(0)
記 載 事 項 証 明	1	5	5	0	0	0	0
	(0)	(3)	(3)	(0)	(0)	(0)	(0)
受 理 証 明	57	80	60	0	5	15	0
	(0)	(0)	(0)	(0)	(0)	(0)	(0)

注) () 内は公用

総務部町民課

(2) 住民票謄・抄本等発行件数

(単位 件)

区 分	令和3年度	4 年 度					
	総 数	総 数	町民課(湯本)	温 泉 出 張 所	宮 城 野 出 張 所	仙 石 原 出 張 所	箱 根 出 張 所
総 数	9,688	9,240	4,263	330	1,575	2,553	519
	(1,767)	(1,784)	(1,086)	(63)	(215)	(313)	(107)
住 民 票 謄 本	3,476	3,345	1,697	109	481	901	157
	(646)	(759)	(554)	(10)	(67)	(102)	(26)
住 民 票 抄 本	1,503	1,369	607	35	291	373	63
	(85)	(48)	(27)	(1)	(4)	(15)	(1)
住 民 票 除 票	543	757	399	37	129	148	44
	(138)	(197)	(103)	(12)	(39)	(25)	(18)
戸 籍 の 附 票 謄 本	272	287	152	19	23	65	28
	(624)	(606)	(297)	(40)	(91)	(122)	(56)
戸 籍 の 附 票 抄 本	118	119	78	8	18	11	4
	(12)	(18)	(7)	(0)	(4)	(6)	(1)
印 鑑 証 明	3,397	3,081	1,162	114	598	1,003	204
	(261)	(156)	(98)	(0)	(10)	(43)	(5)
身 分 証 明	148	119	70	3	20	14	12
	(0)	(0)	(0)	(0)	(0)	(0)	(0)
そ の 他 の 証 明	231	163	98	5	15	38	7
	(1)	(0)	(0)	(0)	(0)	(0)	(0)

注) () 内は公用

総務部町民課

3.事業所

1.事業所の推移

(10月1日)

(2月1日)

(6月1日)

産 業 別	平成24年		平成28年		令和3年	
	事業所数	従業者数	事業所数	従業者数	事業所数	従業者数
総 数	1,403	13,623	1,358	13,348	1,325	12,922
農 ・ 林 ・ 漁 業	4	29	7	56	10	72
鉱 業	-	-	-	-	-	-
建 設 業	120	706	105	599	103	568
製 造 業	25	145	22	135	19	115
電気・ガス・熱供給・水道業	3	41	-	-	2	20
情 報 通 信 業	1	-	1	1	3	16
運 輸 業	30	537	30	459	31	518
卸 売 ・ 小 売 業	226	1,288	242	1,457	224	1,271
金 融 ・ 保 険 業	9	71	7	66	8	74
不 動 産 業	94	264	98	228	97	256
飲 食 店 、 宿 泊 業	641	7,964	608	7,706	573	7,112
医 療 、 福 祉	37	478	35	643	35	690
教 育 、 学 習 支 援	29	515	29	349	39	580
複 合 サ ー ビ ス 業	9	43	10	43	9	38
サ ー ビ ス 業	175	1,542	164	1,606	172	1,592
公 務	-	-	-	-	-	-

事業所・企業統計調査

経済センサスー活動調査

経済センサスー活動調査

2. 従業者規模別事業所数・従業者数

(令和3年6月1日)

産 業 別	令 和 3 年							
	1～4人		5～9人		10～29人		30人以上	
	事業所数	従業者数	事業所数	従業者数	事業所数	従業者数	事業所数	従業者数
	件	人	件	人	件	人	件	人
総 数	769	1,676	251	1,669	232	3,939	89	6,005
農 ・ 林 ・ 漁 業	7	18	2	16	2	42	-	-
鉱 業	-	-	-	-	-	-	-	-
建 設 業	60	152	32	208	10	153	1	38
製 造 業	12	25	2	14	6	93	-	-
電気・ガス・熱供給・水道業	2	5	-	-	1	17	-	-
情 報 通 信 業	2	4	-	-	1	12	-	-
運 輸 業	9	17	6	37	8	125	7	325
卸 売 ・ 小 売 業	140	306	46	297	36	514	5	210
金 融 ・ 保 険 業	3	9	2	17	2	30	-	-
不 動 産 ・ 物 品 賃 貸 業	80	132	5	31	4	81	-	-
飲 食 店 、 宿 泊 業	297	682	117	789	117	2,017	51	3,646
医 療 、 福 祉	15	39	7	49	5	96	6	480
教 育 、 学 習 支 援	12	27	8	55	14	298	4	200
複 合 サ ー ビ ス 業	6	20	3	18	-	-	-	-
サ ー ビ ス 業	114	220	19	124	21	377	13	872
公 務	10	20	2	14	5	84	2	234

経済センサスー活動調査

3. 開設時期別事業所数（民営）

（令和3年6月1日：単位 件）

産 業 別	昭和59年 以前	昭和60年～ 平成6年	平成7～ 16年	平成17～ 26年	27年	28年	29年	30年	令和1年	2年	3年	不詳
総 数	568	148	174	283	17	30	20	25	20	11	6	19
農 ・ 林 ・ 漁 業	4	1	1	2	-	-	-	2	-	-	-	-
鉱 業	-	-	-	-	-	-	-	-	-	-	-	-
建 設 業	52	29	8	12	1	-	1	-	-	-	-	-
製 造 業	12	4	2	1	-	1	-	-	-	-	-	-
電気・ガス・熱供給・水道業	-	-	1	-	-	-	-	-	-	-	-	-
情 報 通 信 業	-	-	1	1	-	-	-	1	-	-	-	-
運 輸 業	24	1	2	3	-	-	-	-	-	-	-	-
卸 売 ・ 小 売 業	123	18	22	39	4	7	3	5	1	-	3	2
金 融 ・ 保 険 業	3	-	3	1	-	-	-	-	-	-	-	-
不 動 産 業	35	23	17	11	-	-	2	2	-	-	-	-
飲 食 店 、 宿 泊 業	199	57	87	161	10	15	12	13	14	10	3	15
医 療 、 福 祉	11	3	4	9	-	2	1	-	1	-	-	-
教 育 、 学 習 支 援	8	3	4	7	-	-	1	-	2	-	-	1
複 合 サ ー ビ ス 業	1	-	1	7	-	-	-	-	-	-	-	-
サ ー ビ ス 業	96	9	21	29	2	5	-	2	2	1	-	1

経済センサス-活動調査

4. 農 林 業

1. 専兼業別農家数・農家人口

年次	専兼業別農家数					農家人口			農家就業人口		
	総数	専業	兼業			総数	男	女	総数	男	女
			総数	第1種兼業 (農業が主)	第2種兼業 (兼業が主)						
	戸	戸	戸	戸	戸	人	人	人	人	人	人
平成29年	3
30年	3
令和元年	3
2年	3
3年	3
4年	3

注) 数字は農業センサスをもとにしているが、平成27年から内訳が閲覧不可になったため
総数のみを表記しているもの

農業センサス

2. 経営耕地面積規模別農家数

年次	総数	0.1ha	0.1 ~	0.3	0.5	1.0	1.5	2.0
		未満	0.3ha 未満	~ 0.5	~ 1.0	~ 1.5	~ 2.0	~ 2.5
平成29年	3
30年	3
令和元年	3
2年	3
3年	3
4年	3

注) 数字は農業センサスをもとにしているが、平成27年から内訳が閲覧不可になったため
総数のみを表記しているもの

農業センサス

3. 農地転用状況

年 度	区 分	総 数		住 宅		倉庫・材料		植 林		そ の 他	
		筆数	面積	筆数	面積	筆数	面積	筆数	面積	筆数	面積
令和元年度	総数	0	0	0	0	0	0	0	0	0	0
	田	0	0	0	0	0	0	0	0	0	0
	畑	0	0	0	0	0	0	0	0	0	0
2年度	総数	0	0	0	0	0	0	0	0	0	0
	田	0	0	0	0	0	0	0	0	0	0
	畑	0	0	0	0	0	0	0	0	0	0
3年度	総数	7	3,791	0	0	0	0	0	0	7	3,791
	田	7	3,791	0	0	0	0	0	0	7	3,791
	畑	0	0	0	0	0	0	0	0	0	0
4年度	総数	1	610	0	0	0	0	0	0	1	610
	田	0	0	0	0	0	0	0	0	0	0
	畑	1	610	0	0	0	0	0	0	1	610

企画観光部観光課

4. 森林所有区分別面積

(各年4月：単位 ha)

年 次	総 数	国 有 林	県 有 林	町 有 林	財産区有林	私 有 林
令和元年	6,969	1,405	1,317	253	59	3,935
2年	6,968	1,405	1,317	253	59	3,934
3年	6,968	1,405	1,317	253	59	3,934
4年	6,968	1,405	1,317	253	59	3,934

地域森林計画書

5. 商工業・消費

1. 工場数、従業者数及び製造品出荷額等

各年12月31日

区 分	事業所数	従 業 者						現 金 給 与 額	原材料 使用額 等	製造品出荷額等				
		総 数	常用労働者			個人事業主・家族従業者				総 額	製造品 出荷額	加工賃 収入額	修理料 収入額	
			計	男	女	計	男							女
平成 30 年	5	59	59	37	22	-	-	-	24,398	43,823	82,199	82,199	-	-
令和 元年	5	63	63	40	23	-	-	-	23,900	40,300	73,900	73,900	-	-
令和 2 年	5	61	61	-	-	-	-	-	22,773	62,209	120,753	120,753	-	-
食 料 品 製 造 業	1	5	5	-	-	-	-	-	x	x	x	x	-	-
木 材 ・ 木 製 品 製 造 業 (家具を除く)	2	25	25	-	-	-	-	-	x	x	x	x	-	-
家 具 ・ 装 備 品 製 造 業	-	-	-	-	-	-	-	-	-	-	-	-	-	-
出 版 ・ 印 刷 ・ 同 関 連 産 業	-	-	-	-	-	-	-	-	-	-	-	-	-	-
窯 業 ・ 土 石 製 品 製 造 業	1	13	13	-	-	-	-	-	x	x	x	x	-	-
輸 送 用 機 械 器 具 製 造 業	-	-	-	-	-	-	-	-	-	-	-	-	-	-
そ の 他 の 製 造 業	1	18	18	-	-	-	-	-	x	x	x	x	-	-

注) 4人以上の事業所についてのみ集計したもの(特定業種を除く)

工業統計調査

注) 令和3年は経済センサス活動調査実施年だったため、中止となったもの。

2. 商業の推移

平成28年7月1日、令和3年6月1日

区 分	総 数			卸 売 業			小 売 業		
	商店数	従業員数	年間販売額	商店数	従業員数	年間販売額	商店数	従業員数	年間販売額
平成 28 年	182	917	1,492,800	19	89	185,400	163	828	1,307,400
令和 3 年	188	1,026	1,356,400	21	90	204,800	167	936	1,151,600

経済センサス-活動調査

3.卸売・小売業の概要

28年6月1日、令和3年6月1日

区 分	総 数	売場面積	年間商品販売額	商品手持額	従業者数
		㎡	万円	万円	人
卸 平成 28 年度	182	9,924	1,492,800	-	917
小 売 業	19	-	185,400	-	89
卸 平成 28 年度	163	9,924	1,307,400	-	828
小 売 業	-	-	-	-	-
各種商品小売業	-	-	-	-	-
織物・衣服・身の回り品小売業	16	676	22,800	-	32
飲 食 料 品 小 売 業	78	6,485	873,400	-	528
機 械 器 具 小 売 業	-	-	-	-	-
そ の 他 の 小 売 業	67	2,763	X	-	265
無 店 舗 小 売 業	2	-	X	-	3
令和 3 年度	188	13,508	1,356,400	-	1,026
卸 令和 3 年度	21	-	204,800	-	90
小 売 業	167	13,508	1,151,600	-	936
卸 令和 3 年度	-	-	-	-	-
小 売 業	-	-	-	-	-
各種商品小売業	-	-	-	-	-
織物・衣服・身の回り品小売業	17	716	29,700	-	40
飲 食 料 品 小 売 業	83	8,838	791,700	-	637
機 械 器 具 小 売 業	2	X	X	-	3
そ の 他 の 小 売 業	60	X	X	-	235
無 店 舗 小 売 業	5	-	7,400	-	21

経済センサス-活動調査

6. 観 光

1. 宿泊施設数

(各年6月)

地 域 別	総 数		旅館・ホテル		寮・保養所		国民宿舎・ユースホステル		ペンション・民宿		キャンプ場・コテージ	
	軒 数	収容人数	軒 数	収容人数	軒 数	収容人数	軒 数	収容人数	軒 数	収容人数	軒 数	収容人数
平成 26 年	433	28,226	198	18,986	186	7,806	2	112	41	755	6	567
27 年	420	27,616	193	18,486	179	7,712	2	112	40	741	6	565
28 年	415	27,268	191	18,272	179	7,712	2	112	38	671	5	501
29 年	408	27,636	196	19,364	167	7,067	3	125	37	595	5	485
30 年	406	26,637	203	18,477	163	6,989	3	125	31	556	6	490
令和 元 年	382	25,845	200	18,309	144	6,368	3	125	28	522	7	521
2 年	372	25,916	196	18,683	138	6,219	3	103	27	389	8	522
3 年	364	24,889	202	18,239	139	5,889	3	103	12	156	8	502
4 年	335	23,249	207	18,406	82	3,732	2	112	35	490	9	509
5 年	338	24,373	215	20,037	77	3,225	2	112	35	490	9	509
湯 本	56	6,255	52	6,210	0	0	0	0	4	45	0	0
温 泉	48	2,994	33	2,174	9	759	0	0	5	53	1	8
宮 城 野	92	6,236	53	5,090	26	904	1	60	12	182	0	0
仙 石 原	110	6,877	62	5,002	34	1,203	1	52	6	125	7	495
箱 根	32	2,011	15	1,561	8	359	0	0	8	85	1	6

注) 湖尻は仙石原を含む

企画観光部観光課

2. 観光客数と消費額

年次・月別	観光客数											観光客消費額			
	総数	日帰客 延人員	宿泊延人員						宿泊客内訳			観光客消費額			
			総数	旅館・ ホテル	民宿・国民宿舎・ ユースホテル・民泊	ペンション	キャンプ場・ コテージ	寮・保養所	一般	外国人	修学旅行生	総額	宿泊費	飲食費	その他
人	人	人	人	人	人	人	人	人	人	人	人	千円	千円	千円	千円
令和元年	18,960,000	14,663,273	4,296,727	3,692,352	17,719	2,843	38,135	545,678	3,685,904	576,183	34,640	79,352,193	57,684,637	14,704,458	6,963,098
2年	12,570,000	9,781,294	2,788,706	2,523,158	7,068	2,129	27,887	228,464	2,747,094	40,038	1,574	59,103,917	43,674,135	10,246,915	5,182,867
3年	13,500,000	10,959,009	2,540,991	2,301,344	6,352	1,260	31,191	200,844	2,528,578	4,028	8,385	54,516,706	40,682,945	9,592,337	4,241,424
4年	17,360,000	13,910,000	3,450,000	3,094,892	7,659	1,761	27,272	318,416	3,386,502	41,564	21,934	81,323,173	61,096,727	14,844,627	5,381,819
1月	1,093,625	863,373	230,252	207,573	477	115	1,193	20,894	229,521	383	348	5,223,768	3,918,421	969,639	335,708
2月	804,433	631,382	173,051	160,212	230	87	683	11,839	172,527	349	175	3,957,657	3,011,730	699,880	246,047
3月	1,363,486	1,066,318	297,168	272,298	566	182	2,230	21,892	296,342	401	425	6,666,318	5,038,447	1,192,645	435,226
4月	1,160,808	902,194	258,614	229,993	383	107	1,847	26,284	255,519	452	2,643	6,071,503	4,603,581	1,072,028	395,894
5月	1,568,566	1,278,101	290,465	257,806	803	128	2,746	28,982	287,871	563	2,031	6,952,140	5,184,752	1,292,407	474,981
6月	1,146,084	903,518	242,566	215,688	537	81	1,379	24,881	238,393	558	3,615	5,513,628	4,081,183	1,048,679	383,766
7月	1,286,222	1,017,530	268,692	235,820	656	126	2,716	29,374	266,538	607	1,547	6,250,146	4,692,222	1,146,460	411,464
8月	1,866,640	1,475,370	391,270	344,103	998	191	5,979	39,999	388,930	1,035	1,305	9,117,881	7,015,461	1,574,262	528,158
9月	1,377,317	1,086,703	290,614	261,192	637	133	2,491	26,161	286,852	1,496	2,266	6,810,566	5,094,525	1,256,822	459,219
10月	1,677,350	1,373,056	304,294	273,827	713	158	2,205	27,391	295,183	5,952	3,159	7,635,506	5,672,415	1,437,361	525,730
11月	2,057,468	1,705,239	352,229	318,874	862	219	1,939	30,335	335,877	13,289	3,063	8,605,871	6,407,913	1,585,350	612,608
12月	1,958,001	1,607,216	350,785	317,506	797	234	1,864	30,384	332,949	16,479	1,357	8,518,189	6,376,077	1,569,094	573,018

企画観光部観光課

3. 宿泊施設月別利用状況

(1) 旅館・ホテル

(単位 人)

年次・月別	総数	地域名				
		湯本	温泉	宮城野	仙石原	箱根
令和元年	3,692,352	1,172,511	467,833	800,410	999,770	251,828
2年	2,523,158	751,722	379,319	545,630	690,721	155,766
3年	2,301,344	618,110	355,994	505,731	687,272	134,237
4年	3,094,892	861,710	447,629	687,639	910,497	187,417
1月	207,573	61,103	31,848	46,573	57,897	10,152
2月	160,212	43,852	23,581	39,084	47,331	6,364
3月	272,298	75,678	38,954	61,830	81,329	14,507
4月	229,993	62,599	32,590	50,684	71,052	13,068
5月	257,806	71,481	36,576	54,517	76,864	18,368
6月	215,688	58,636	31,536	48,583	65,397	11,536
7月	235,820	62,644	33,933	54,194	71,132	13,917
8月	344,103	93,993	49,630	76,281	101,160	23,039
9月	261,192	70,939	37,109	58,333	79,206	15,605
10月	273,827	75,825	38,848	60,471	81,434	17,249
11月	318,874	90,971	46,395	70,229	89,075	22,204
12月	317,506	93,989	46,629	66,860	88,620	21,408

注) 湖尻は仙石原を含む

企画観光部観光課

(2) 寮・保養所

(単位 人)

年次・月別	総数	地域名				
		湯本	温泉	宮城野	仙石原	箱根
令和元年	545,678	0	104,467	203,958	191,191	46,062
2年	228,464	0	60,047	95,187	49,915	23,315
3年	200,844	0	55,287	79,863	46,947	18,747
4年	318,416	0	91,413	132,449	69,715	24,839
1月	20,894	0	6,088	7,836	4,720	2,250
2月	11,839	0	3,356	4,643	2,684	1,156
3月	21,892	0	6,463	9,265	4,312	1,852
4月	26,284	0	7,740	11,460	5,247	1,837
5月	28,982	0	8,467	12,267	6,288	1,960
6月	24,881	0	7,199	10,479	5,512	1,691
7月	29,374	0	8,119	11,931	7,124	2,200
8月	39,999	0	10,645	16,640	9,590	3,124
9月	26,161	0	7,270	10,713	5,897	2,281
10月	27,391	0	8,402	11,596	5,799	1,594
11月	30,335	0	8,991	12,949	6,379	2,016
12月	30,384	0	8,673	12,670	6,163	2,878

企画観光部観光課

4. 町立観光(教育を含む) 施設

(令和5年4月1日現在)

名 称	開設年月日	観 覧 料 (円)							開 館 時 間
		個 人		団 体 (20人以上)					
		大 人	小 人	大 人	高校生	中学生	小学生	園 児	
箱根関所・箱根関所資料館	昭和40年5月28日	500	250	350	150	120	100	-	9時～17時 冬季 (12/1～2月末日) 9時～16時30分
箱 根 湿 生 花 園	昭和51年5月21日	700	400	500	350	300	300	200	9時～17時 (12/1～3/19) 冬季休園
森 の ふ れ あ い 館	平成3年7月20日	650	400	550	450	200	200	150	9時～17時 冬季 (12/1～2月末日) 9時～16時30分
箱根ジオミュージアム	平成26年4月17日	100	100	100	100	100	100	-	9時～16時 年中無休
畑 宿 寄 木 会 館	昭和54年4月27日	-	-	-	-	-	-	-	9時30分～16時30分 (木曜日、12/28～1/3 休館)
箱 根 旧 街 道 休 憩 所	昭和47年7月1日	-	-	-	-	-	-	-	9時～17時 冬季 (12/1～2月末日) 9時～16時30分

企画観光部観光課・教育委員会生涯学習課

(1) 箱根関所・箱根関所資料館
ア. 個人・団体別観覧者数

(単位 人)

年 度	総 数	個 人	団 体			一日平均	最 高 (当該日)	最 低 (当該日)	
			総 数	大 人	高校生				小・中学生
令 和 元 年	280,017	215,307	64,710	31,137	2,455	31,118	767	1,963 (5/4)	73 (1/28)
2 年	116,900	102,064	14,836	998	208	13,630	320	1,278 (9/21)	7 (7/1)
3 年	127,024	98,135	28,889	1,424	1,041	26,424	348	1,462 (11/11)	0 (7/3 7/4)
4 年	198,174	158,619	39,555	7,293	1,672	30,590	543	1,557 (10/21)	0 (2/10)

注) 個人は特割、フリーパス、共済等含み、団体は定期観光を含む

イ. 月別観覧者数・観覧料

区 分	令 和 元 年 度		2 年 度		3 年 度		4 年 度	
	観覧者数	観覧料	観覧者数	観覧料	観覧者数	観覧料	観覧者数	観覧料
総 数	人 280,017	円 110,067,819	人 116,900	円 47,415,700	人 127,024	円 47,511,829	人 198,174	円 77,713,024
個 人	215,307	96,411,750	102,064	45,647,450	98,135	44,115,860	158,619	71,801,654
団 体	64,710	13,656,069	14,836	1,768,250	28,889	3,395,969	39,555	5,911,370
4 月	26,542	10,625,850	899	410,450	7,339	3,132,510	12,368	5,284,477
5 月	33,337	12,940,900	425	192,750	7,754	3,371,010	19,366	7,840,210
6 月	26,413	10,120,180	5,100	2,332,850	5,540	2,215,470	13,893	5,167,580
7 月	23,073	9,566,670	6,399	2,912,620	6,280	2,567,100	12,577	5,285,240
8 月	34,031	14,709,280	19,285	8,439,090	10,296	4,464,280	19,981	8,827,890
9 月	30,336	11,888,570	13,108	5,599,600	6,596	3,002,410	16,528	5,864,937
10 月	29,449	9,042,190	18,444	6,558,630	13,731	4,561,450	26,134	8,482,456
11 月	29,335	10,587,920	23,266	8,935,570	24,509	7,588,050	26,636	9,254,532
12 月	14,136	6,036,850	10,649	4,271,730	17,376	5,491,430	14,045	5,892,527
1 月	9,216	4,030,000	3,162	1,423,790	6,982	2,880,910	8,263	3,631,208
2 月	12,098	5,364,750	4,772	2,030,100	5,673	2,288,500	9,912	4,253,807
3 月	12,051	5,154,659	11,391	4,308,520	14,948	5,948,709	18,471	7,928,160

教育委員会生涯学習課

(2) 箱根湿生花園

ア. 個人・団体別観覧者数

(単位 人)

年 度	総 数	個 人	団 体			一日平均	最 高 (当該日)	最 低 (当該日)	
			総 数	大 人	高校生				園児・小・中学生
令和元年	78,369	59,069	19,300	18,334	697	269	306	931 (6/16)	0 (10/12)
2 年	52,823	41,685	11,138	11,117	21	0	254	589 (8/9)	1 (7/1)
3 年	59,751	46,990	12,761	12,095	522	144	235	740 (5/4)	2 (7/2)
4 年	65,925	50,628	15,297	14,032	695	570	256	707 (5/4)	6 (6/6)

注) 個人は特割、フリーパス、共済等含み、団体は定期観光を含む

イ. 月別観覧者数・観覧料

区 分	令和元年度		2 年 度		3 年 度		4 年 度	
	観覧者数	観覧料	観覧者数	観覧料	観覧者数	観覧料	観覧者数	観覧料
総 数	78,369	47,269,300	52,823	32,343,750	59,751	36,310,700	65,925	39,810,250
個 人	59,069	37,831,400	41,685	26,777,900	46,990	30,037,300	50,628	32,355,400
団 体	19,300	9,437,900	11,138	5,565,850	12,761	6,273,400	15,297	7,454,850
4 月	9,710	5,851,000	1,092	700,200	8,295	5,120,600	9,649	5,900,400
5 月	15,789	9,433,400	1,808	1,174,400	8,708	5,419,800	11,106	6,761,800
6 月	11,399	6,645,400	6,901	4,413,900	7,065	4,386,000	9,224	5,644,150
7 月	7,568	4,642,950	4,599	2,855,700	4,876	2,990,800	5,791	3,531,300
8 月	8,767	5,323,450	10,149	6,216,600	6,100	3,681,300	7,207	4,337,900
9 月	9,518	5,847,900	7,182	4,452,200	6,558	4,077,000	6,331	3,910,600
10 月	5,477	3,355,800	9,692	6,019,150	8,097	5,027,300	7,389	4,553,300
11 月	6,563	3,885,800	7,572	4,176,200	6,840	3,652,100	6,102	3,343,600
12 月	冬期休園期間		冬期休園期間		冬期休園期間		冬期休園期間	
1 月	(12月1日～3月19日)		(12月1日～3月19日)		(12月1日～3月20日)		(12月1日～3月17日)	
2 月	(12月1日～3月19日)		(12月1日～3月19日)		(12月1日～3月20日)		(12月1日～3月17日)	
3 月	3,578	2,283,600	3,828	2,335,400	3,212	1,955,800	3,126	1,827,200

企画観光部観光課

(3) 森のふれあい館

ア. 個人・団体別観覧者数

(単位 人)

年 度	総 数	個 人	団 体				一日平均	最 高 (当該日)	最 低 (当該日)	
			総 数	大 人	高校生	小・中学生				園 児
令 和 元 年	12,233	5,701	6,532	4	20	5,275	1,233	34	382 (4/19)	0 (3/24)
2 年	9,017	6,478	2,539	24	0	2,279	236	29	267 (8/12)	0 (3/24)
3 年	11,730	6,653	5,077	87	0	4,685	305	33	238 (8/11)	0 (3/24)
4 年	12,206	6,367	5,839	129	0	5,366	344	34	349 (7/18)	0 (3/16)

注) 個人は特割、フリーパス、共済等含む。無料入館者含めず。

イ. 月別観覧者数・観覧料

区 分	令 和 元 年 度		2 年 度		3 年 度		4 年 度	
	観覧者数	観覧料	観覧者数	観覧料	観覧者数	観覧料	観覧者数	観覧料
総 数	12,233	4,392,200	9,017	4,065,750	11,730	4,654,750	12,206	4,645,500
個 人	5,701	3,141,050	6,478	3,561,350	6,653	3,624,150	6,367	3,449,750
団 体	6,532	1,251,150	2,539	504,400	5,077	1,030,600	5,839	1,195,750
4 月	1,023	264,050	18	10,250	294	105,100	468	158,250
5 月	1,033	294,050	62	34,350	472	195,050	654	216,900
6 月	404	151,100	294	162,800	343	131,650	894	235,950
7 月	2,196	751,100	853	475,150	1,614	766,200	2,229	993,700
8 月	3,200	1,482,300	3,262	1,766,950	2,956	1,580,950	3,138	1,474,100
9 月	659	260,050	807	444,900	542	307,750	874	361,450
10 月	757	199,550	1,083	298,050	1,187	300,750	1,047	269,700
11 月	1,378	372,600	1,693	477,100	2,211	587,300	1,442	375,700
12 月	503	221,850	538	180,600	1,138	325,700	650	217,500
1 月	494	164,550	92	50,800	304	96,300	328	115,800
2 月	378	119,950	138	77,800	92	52,200	131	70,700
3 月	208	111,050	177	87,000	577	205,800	351	155,750

企画観光部観光課

(4) 箱根ジオミュージアム

ア. 個人・団体別観覧者数

(単位 人)

年度	総数	個人	団体				一日平均	最高 (当該日)	最低 (当該日)	
			総数	大人	高校生	小・中学生				園児
令和元年	56,780	55,872	908	290	319	299	-	305	984	13
2年	68,735	66,465	2,270	15	51	2,204	-	245	704	0
3年	81,724	78,100	3,624	63	0	3,561	-	228	712	2
4年	123,648	120,253	3,395	1,510	0	1,885	-	343	920	11
								(8/14)	(2/10)	

注) 個人は減免、共済等含む

イ. 月別観覧者数・観覧料

区分	令和元年度		2年度		3年度		4年度	
	観覧者数	観覧料	観覧者数	観覧料	観覧者数	観覧料	観覧者数	観覧料
総数	56,780	5,441,600	68,735	6,768,200	81,724	8,029,800	123,648	12,130,000
個人	55,872	5,350,800	66,465	6,646,500	78,100	7,675,800	120,253	11,807,800
団体	908	90,800	2,270	227,000	3,624	354,000	3,395	322,200
4月	15,042	1,404,000	0	0	5,494	540,800	7,920	768,700
5月	7,825	689,600	658	64,400	5,549	546,700	10,601	1,040,100
6月			4,455	437,600	4,586	453,000	7,378	717,700
7月			4,761	470,600	5,586	542,900	9,679	941,100
8月			12,439	1,227,100	8,571	846,700	16,040	1,585,000
9月			7,850	773,700	5,967	589,100	9,644	943,700
10月			8,266	805,600	6,844	671,500	10,688	1,046,500
11月	4,514	446,500	10,174	1,002,500	10,068	980,400	11,384	1,115,700
12月	8,264	818,100	6,649	654,000	9,603	941,800	11,153	1,094,200
1月	6,855	677,500	3,110	307,400	5,994	592,600	7,725	763,600
2月	6,890	678,900	3,718	367,400	4,453	441,900	7,247	714,100
3月	7,390	727,000	6,655	657,900	9,009	882,400	14,189	1,399,600

注) 1. 平成29年4月から、料金改定を行い、入館料を一律100円とした。

企画観光部観光課

(5) 畑宿寄木会館月別観覧者数

(単位 人)

区 分	令和元年度	2年度	3年度	4年度
総 数	9,947	4,549	7,422	9,695
4 月	1,085	60	331	947
5 月	1,150	-	488	1,041
6 月	789	210	282	643
7 月	989	287	372	566
8 月	964	711	569	784
9 月	688	561	328	1,062
10 月	983	731	905	920
11 月	1,218	1,151	1,511	1,384
12 月	700	269	1,249	866
1 月	474	42	531	641
2 月	470	185	266	260
3 月	437	342	590	581

※令和2年5月は新型コロナウイルス感染拡大のため休館

企画観光部観光課

(6) 箱根観光物産館月別観覧者数

(単位 人)

区 分	令和元年度	2年度	3年度	4年度
総 数	55,999	-	-	-
4 月	5,021	-	-	-
5 月	5,068	-	-	-
6 月	4,167	-	-	-
7 月	4,389	-	-	-
8 月	6,143	-	-	-
9 月	4,740	-	-	-
10 月	3,583	-	-	-
11 月	5,265	-	-	-
12 月	3,586	-	-	-
1 月	5,082	-	-	-
2 月	4,352	-	-	-
3 月	4,603	-	-	-

※令和2年3月31日廃館

企画観光部観光課

5. 温泉の状況

温泉地別	総源泉数				利用源泉数								未利用源泉数								枯渇等源泉数			
					自噴泉				動力泉				自噴泉				動力泉							
	令和元年度	2年度	3年度	4年度	令和元年度	2年度	3年度	4年度	令和元年度	2年度	3年度	4年度	令和元年度	2年度	3年度	4年度	令和元年度	2年度	3年度	4年度	令和元年度	2年度	3年度	4年度
総数	478	480	480	481	68	68	68	68	181	181	181	179	51	51	51	51	47	47	48	45	131	133	132	138
湯本	98	98	98	98	2	2	2	2	67	67	67	67	0	0	0	0	6	6	6	6	23	23	23	23
塔之澤	11	11	11	11	0	0	0	0	9	9	9	9	0	0	0	0	2	2	2	2	0	0	0	0
大平台	9	9	9	9	0	0	0	0	4	4	4	4	0	0	0	0	5	5	5	5	0	0	0	0
宮ノ下	26	26	26	26	1	1	1	1	15	15	15	15	3	3	3	3	2	2	2	2	5	5	5	5
底倉	47	47	47	47	17	17	17	17	2	2	2	2	16	16	16	16	0	0	0	0	12	12	12	12
堂ヶ島	8	8	8	8	0	0	0	0	0	0	0	0	3	3	3	3	4	4	4	4	1	1	1	1
小涌谷	27	27	27	27	0	0	0	0	17	17	17	16	0	0	0	0	5	5	5	5	5	5	5	6
木賀	21	21	21	21	2	2	2	2	6	6	6	6	6	6	6	6	1	1	1	1	6	6	6	6
宮城野	4	4	4	4	0	0	0	0	3	3	3	3	0	0	0	0	1	1	1	1	0	0	0	0
強羅	45	45	45	45	1	1	1	1	21	21	21	19	1	1	1	1	7	7	7	7	15	15	15	17
二ノ平	46	46	46	46	8	8	8	8	15	15	15	15	1	1	1	1	8	8	8	6	14	14	14	16
仙石原	95	97	97	98	29	29	29	29	6	6	6	7	15	15	15	15	2	2	3	3	43	45	44	44
湖尻	10	10	10	10	0	0	0	0	8	8	8	8	0	0	0	0	2	2	2	2	0	0	0	0
姥子	5	5	5	5	3	3	3	3	2	2	2	2	0	0	0	0	0	0	0	0	0	0	0	0
芦ノ湖	1	1	1	1	0	0	0	0	1	1	1	1	0	0	0	0	0	0	0	0	0	0	0	0
湯ノ花沢	9	9	9	9	2	2	2	2	0	0	0	0	2	2	2	2	0	0	0	0	5	5	5	5
芦之湯	11	11	11	11	3	3	3	3	2	2	2	2	4	4	4	4	1	1	1	1	1	1	1	1
蛸川	5	5	5	5	0	0	0	0	3	3	3	3	0	0	0	0	1	1	1	0	1	1	1	2

注) 1. 大涌谷(温泉供給)・大涌谷土木は仙石原に含む

2. 早雲山土木は強羅に含む

3. 枯渇等は休止源泉・利用不能源泉の合計

神奈川県小田原保健福祉事務所

6. 温泉利用状況

温泉別	施設数				収容人員(人) (A)				年間延入湯客数(人)				浴槽数				温泉使用量(L/分) (B)				1人当たりの 利用量 (B/A)				
	令和元 年度	2年度	3年度	4年度	令和元 年度	2年度	3年度	4年度	令和元年度	2年度	3年度	4年度	令和元 年度	2年度	3年度	4年度	令和元 年度	2年度	3年度	4年度	令和元 年度	2年度	3年度	4年度	
総数	459	455	435	441	34,596	34,687	33,178	27,326	4,945,980	3,043,144	3,334,861	4,430,161	4,003	3,926	3,894	3,984	17,273	17,298	16,501	16,723	0.49	0.50	0.50	0.61	
	(100)	(100)	(103)	(105)					1,858,823	1,109,029	1,176,535	1,521,840					5,436	5,401	5,375	5,348	0.69	0.69	0.69	0.69	
湯本	46	46	46	46	7,835	7,814	7,814	7,757					958	943	887	932									
	(23)	(24)	(23)	(24)													689	670	670	670	1.12	1.07	1.07	1.07	
塔之澤	9	9	9	9	625	625	625	625					136	133	133	133									
	(3)	(2)	(2)	(2)																					
大平台	23	26	25	26	803	897	856	877					67	75	73	72	402	526	512	542	0.50	0.59	0.60	0.62	
	(4)	(4)	(4)	(4)																					
宮ノ下	18	17	17	18	1858	2118	2118	2139					309	283	283	284	1,016	1,046	1,047	1,043	0.55	0.49	0.49	0.49	
	(2)	(2)	(3)	(3)																					
底倉	1	1	1	1	70	70	70	70	442,822	324,488	365,603	446,305	5	5	5	5	93	12	12	12	0.17	0.17	0.17	0.17	
	(1)	(1)	(1)	(1)																					
堂ヶ島	0	0	0	0	0	0	0	0					0	0	0	0	0	0	0	0					
小涌谷	19	19	18	18	1142	1112	1062	941					130	120	117	126	1,021	941	970	1,097	0.93	0.85	0.91	1.17	
	(4)	(4)	(4)	(4)																					
木賀	5	4	4	4	722	435	435	435					232	129	129	129	102	134	134	134	0.23	0.31	0.31	0.31	
	(1)	1	(1)	(1)																					
宮城野	22	22	21	24	960	939	919	983	1,248,519	764,032	827,604	1,186,097	94	94	94	100		591	395	443	0.63	0.63	0.43	0.45	
	(6)	5	(5)	(5)																					
強羅	107	107	97	94	6,890	7234	6364	5989					616	705	708	703		3,135	2,593	2,558	0.41	0.43	0.41	0.43	
	(24)	(25)	(26)	(26)																					
二ノ平	10	10	13	15	1,360	1360	1387	1417					370	368	373	376		1,507	1,522	1,570	1.11	1.11	1.10	1.11	
	(6)	6	(6)	(7)																					
仙石原	142	138	130	131	8,378	8222	7853	7963	803,009	531,367	605,414	761,525	808	797	786	816		1,911	1,821	1,896	0.23	0.23	0.23	0.24	
	(23)	(23)	(24)	(24)																					
湖尻	14	15	16	15	1,032	1044	963	897					80	83	85	81		393	408	398	0.36	0.38	0.42	0.44	
	(0)	(0)	(0)	(0)																					
姥子	7	6	3	4	323	326	160	168					18	15	9	10		60	43	46	0.24	0.18	0.27	0.27	
芦ノ湖	28	27	27	28	1,616	1509	1570	1528	592,807	314,228	359,705	514,394	118	114	150	154		324	333	340	0.21	0.21	0.21	0.22	
	(1)	(1)	(1)	(1)																					
湯ノ花沢	1	1	1	1	240	240	240	240					2	2	2	2		57	57	57	0.24	0.24	0.24	0.24	
芦之湯	3	3	3	3	332	332	332	332					43	43	43	43		374	394	355	1.13	1.13	1.19	1.07	
	(1)	(1)	(2)	(2)																					
蛸川	4	4	4	4	410	410	410	410					17	17	17	18		217	217	217	0.53	0.53	0.53	0.53	
	(1)	(1)	(1)	(1)																					

注) 施設数の()内は外数で公衆浴場等の数値。収容人員(人)は宿泊施設のみを計上。

年間入湯客数: 総務部税務課、その他: 神奈川県小田原保健福祉事務所

7. 町営温泉供給事業

(1) 源泉

(令和6年1月1日)

区分	動力泉			自噴泉						
	1号泉	2号泉	3号泉	蒸気1号井	蒸気2号井	蒸気3号井	蒸気4号井	蒸気5号井	蒸気6号井	蒸気7号井
着手年月日	昭和 37. 8. 22	昭和 39. 5. 25	昭和 41. 6. 25	昭和 46. 6. 19	昭和 57. 6. 8	昭和 58. 2. 16	昭和 59. 8. 28	平成 2. 5. 22	平成 4. 5. 2	平成 7. 6. 13
終了年月日	〃 38. 12. 18	〃 40. 6. 30	〃 42. 6. 8	〃 46. 8. 16	〃 57. 10. 12	〃 58. 6. 1	〃 59. 12. 3	〃 3. 1. 25	〃 4. 10. 19	〃 7. 11. 30
標高 (m)	924	895	945	963.0	963.6	984.7	979.7	962.1	963.0	963.0
深度 (m)	300	350	424	256.3	1,000	542.0	310	700	444.5	450.0
水位 (m) (上限)	73.6	50	84.6	-	-	-	-	-	-	-
許可量 (ℓ/分)	90	103	57	昭和56年度 廃坑	平成5年度 廃坑	平成13年度 廃坑	平成5年度 廃坑	平成14年度 廃坑	平成10年度 廃坑	造成可能量 5,564
温度 (℃)	77.1	68.0	76.2	-	-	-	-	-	-	蒸気温度 142.9
泉質	カルシウム・ナトリウム・マグネシウム-硫酸塩・炭酸水素塩泉 (弱アルカリ性低張性高温泉)	同左	石膏泉 (カルシウム)	-	-	-	-	-	-	単純硫黄温泉 (硫化水素型) 弱酸性・低張性 高温泉

環境整備部上下水道温泉課

(2) 供給状況

区分	総数	芦之湯 (1)	芦之湯 (2)	大芝	元箱根	箱根
軒数	104	10	28	31	10	25

環境整備部上下水道温泉課

7. 土木・建築

1. 町内の国・県道の状況

(1) 国 道

(令和5年4月1日：単位 m)

路線番号	路線名または区間	総延長	道路延長	橋りょう延長 ※	隧道延長
1	1号	21,839	21,408	331	100
138	138号	9,940	9,182	320	438

注) 1. 1号の隧道延長は函嶺洞門の延長

県西土木事務所小田原土木センター

2. 138号の隧道延長は碓氷洞門90mを加えた延長

(2) 県 道

(令和5年4月1日：単位 m)

路線番号	路 線 名	総延長	道路延長	橋りょう延長 ※	隧道延長
75	湯 河 原 箱 根 仙 石 原	19,228	19,148	80	—
723	関 本 小 涌 谷	4,760	4,738	22	—
731	矢 倉 沢 仙 石 原	3,484	3,452	32	—
732	湯 本 元 箱 根	10,740	10,504	236	—
733	仙 石 原 強 羅 停 車 場	5,649	5,609	40	—
734	大 涌 谷 小 涌 谷	6,278	6,236	42	—
735	大 涌 谷 湖 尻	2,550	2,550	—	—
736	御 殿 場 箱 根	3,287	3,221	14	52
737	長 尾 芦 川	14,452	14,437	15	—
738	仙 石 原 新 田	595	595	—	—

県西土木事務所小田原土木センター

※ 側道橋は除く

2. 町道の状況

(各年3月31日)

年次	路線数	総延長	重用延長	実 延 長												歩道 延長	
				総計	橋りょう 延 長	市 員 別 実 延 長						路面別実延長					
						規格改良済			未改良			計	未舗装	セメント系 舗装	アスファルト系 舗装		
						計	車道5.5m 以上	車道5.5m 未満	計	車道5.5m 以上	車道3.5m 以上						車道3.5m 未満
令和2年	769	201,052.1	2,405.4	198,646.7	1,059.9	65,384.6	19,503.2	45,881.4	133,262.1	110.8	458.0	132,693.3	198,646.7	109,171.6	20,406.9	69,068.2	9,091.7
3年	769	200,779.8	2,405.4	198,374.4	1,059.9	65,398.6	19,562.4	45,836.2	132,975.8	110.8	458.0	132,407.0	198,374.4	108,858.2	20,436.5	69,079.7	9,091.7
4年	769	200,698.2	2,410.8	198,287.4	1,061.1	65,414.5	19,562.7	45,851.8	132,872.9	110.8	462.2	132,299.9	198,287.4	108,787.7	20,394.9	69,104.8	9,095.0
5年	767	200,670.6	2,412.0	198,258.6	1,059.5	65,468.2	19,580.6	45,887.6	132,790.4	110.8	457.7	132,221.9	198,258.6	108,762.6	20,294.6	69,201.4	9,095.3

環境整備部都市整備課

3. 町道の橋りょうの状況

(各年3月31日)

年次	区分	総 数				鋼 橋				コンクリート橋				木 橋			
		総計	30m以上 100m未満	15m以上 30m未満	15m未満	計	30m以上 100m未満	15m以上 30m未満	15m未満	計	30m以上 100m未満	15m以上 30m未満	15m未満	計	30m以上 100m未満	15m以上 30m未満	15m未満
令和2年	橋数	110	8	13	89	15	2	4	9	83	5	9	69	12	1	-	11
	(1)	(1)	(1)	(1)	(1)	(1)	(1)	(1)	(1)	(1)	(1)	(1)	(1)	(1)	(1)	(1)	(1)
3年	橋長 (m)	1,090.9 (15.2)	350.0 (15.2)	258.0 (15.2)	482.9 (15.2)	222.4 (15.2)	63.6 (15.2)	73.1 (15.2)	85.7 (15.2)	785.0 (15.2)	255.9 (15.2)	184.9 (15.2)	344.2 (15.2)	83.5 (15.2)	30.5 (15.2)	- (15.2)	53.0 (15.2)
	橋数	110	8	13	89	15	2	4	9	83	5	9	69	12	1	-	11
4年	橋長 (m)	1,090.9 (15.2)	350.0 (15.2)	258.0 (15.2)	482.9 (15.2)	222.4 (15.2)	63.6 (15.2)	73.1 (15.2)	85.7 (15.2)	785.0 (15.2)	255.9 (15.2)	184.9 (15.2)	344.2 (15.2)	83.5 (15.2)	30.5 (15.2)	- (15.2)	53.0 (15.2)
	橋数	110	8	13	89	15	2	4	9	83	5	9	69	12	1	-	11
5年	橋長 (m)	1,090.9 (15.2)	350.0 (15.2)	258.0 (15.2)	482.9 (15.2)	222.4 (15.2)	63.6 (15.2)	73.1 (15.2)	85.7 (15.2)	785.0 (15.2)	255.9 (15.2)	184.9 (15.2)	344.2 (15.2)	83.5 (15.2)	30.5 (15.2)	- (15.2)	53.0 (15.2)
	橋数	110	8	13	89	15	2	4	9	83	5	9	69	12	1	-	11

注) () 内は内数で歩道橋の数値

環境整備部都市整備課

4. 町道占用許可の状況

区 分	令和2年		3年		4年		5年		
	件数	延長、面積、本数	件数	延長、面積、本数	件数	延長、面積、本数	件数	延長、面積、本数	
電柱、電線、変圧塔、郵便差出箱、公衆電話所、広告塔など	電柱 (本)	282	-	298	-	293	-	293	-
	支線または支線柱 (本)	43	163	47	167	45	165	45	165
	街路照明柱 (本)	-	-	-	-	-	-	-	-
	その他の柱類 (本)	-	-	-	-	-	-	-	-
	広告塔 (㎡)	-	-	-	-	-	-	-	-
	送電塔 (㎡)	-	-	-	-	-	-	-	-
	その他 (m)	77	14,118.9	77	14,118.9	77	14,118.9	77	14,118.9
〃 (㎡)	50	1,074.3	50	1,074.3	50	1,074.3	50	1,074.3	
水道管、下水道管、ガス管など	外口径0.1m未満 (m)	1,512	84,494	1,531	84,814	1,544	84,848	1,544	84,848
	外口径0.1m以上0.15m未満 (m)	622	27,031	625	27,295	640	27,702	640	27,702
	外口径0.15m以上0.2m未満 (m)	749	10,026	757	10,049	762	10,246	762	10,246
	外口径0.2m以上0.4m未満 (m)	853	14,670	855	14,896	858	14,952	858	14,952
	外口径0.4m以上1m未満 (m)	115	1,113	117	1,120	118	1,130	118	1,130
	外口径1m以上 (m)	-	-	-	-	-	-	-	-
歩廊、雪どけなど	公共用 (㎡)	-	-	-	-	-	-	-	-
地下室、地下街、通路など	通路 (㎡)	18	1,318	19	1,322	19	1,322	19	1,322
道路法第32条第1項第7号に規定する道路の構造または交通に支障を及ぼすところにある工作物	看板 (基)	28	47	28	47	28	47	28	47
	標識 (本)	87	120	87	120	87	120	87	120
	(標柱、停留所、標識、店頭)	-	-	-	-	-	-	-	-
その他	-	-	-	-	-	-	-	-	

5. 住居の状況

(各年10月1日)

区 分	平成 27 年							令和 2 年						
	世帯数	世帯人数	1世帯当 たり人員	1世帯当 たり室数	1人当 たり室数	1世帯当 たり延べ 面積 (㎡)	1人当 たり延べ面 積 (㎡)	世帯数	世帯人数	1世帯当 たり人員	1世帯当 たり室数	1人当 たり室数	1世帯当 たり延べ 面積 (㎡)	1人当 たり延べ面 積 (㎡)
総 数	6,088	11,786	1.93	-	-	-	-	6,360	11,293	1.78	-	-	-	-
住宅にすむ一般世帯	4,824	9,854	1.84	-	-	-	-	4,595	8,899	1.94	-	-	-	-
主 世 帯	4,768	9,760	2.05	-	-	-	-	4,488	8,736	1.95	-	-	-	-
持 ち 家	2,783	6,726	2.42	-	-	-	-	2,777	6,252	2.25	-	-	-	-
公 営 借 家	185	342	1.85	-	-	-	-	145	253	1.74	-	-	-	-
民 営 借 家	911	1,466	1.61	-	-	-	-	938	1,382	1.47	-	-	-	-
給 与 住 宅	889	1,226	1.38	-	-	-	-	628	849	1.35	-	-	-	-
間 借 り	56	94	1.68	-	-	-	-	107	163	1.52	-	-	-	-
1 人 世 帯	33	33	1.00	-	-	-	-	-	-	-	-	-	-	-
2 人 以 上 の 世 帯	23	61	2.65	-	-	-	-	-	-	-	-	-	-	-
そ の 他 の 一 般 世 帯	1,253	1,317	1.05	-	-	-	-	1,753	1,813	1.03	-	-	-	-
施 設 等 の 世 帯	11	615	-	-	-	-	-	12	581	-	-	-	-	-
寮・寄宿舎の学生・生徒	1	26	-	-	-	-	-	-	-	-	-	-	-	-
病院・療養所の入院者	1	216	-	-	-	-	-	1	146	-	-	-	-	-
社会施設の入所者	8	372	-	-	-	-	-	7	431	-	-	-	-	-
そ の 他	1	1	-	-	-	-	-	4	4	-	-	-	-	-

国勢調査

6. 建築確認申請件数

(1) 建物用途別

(単位 件)

区 分	総 数	専用住宅	別 荘	保養所	店 舗	併用住宅	共同住宅	旅 館	宿 舎	公益上の建物	その他
令 和 元 年	49	12	10	0	3	0	12	6	0	1	5
2 年	39	18	2	0	1	0	7	3	8	0	0
3 年	29	15	1	0	3	4	3	0	0	0	3
4 年	56	25	2	0	3	0	6	13	1	0	6
湯 本 地 域	4						1	3			
湯 本	3						1	2			
塔 之 澤											
湯 本 茶 屋	1							1			
須 雲 川											
畑 宿											
温 泉 地 域	4	1						2			1
大 平 台											
宮 ノ 下	1										1
底 倉											
小 涌 谷	3	1						2			
宮 城 野 地 域	18	10						6			2
木 賀											
宮 城 野	8	8									
強 羅	10	2						6			2
二 ノ 平											
仙 石 原 地 域	25	11	2		3		5	1			3
箱 根 地 域	5	3						1	1		
箱 根	2	2									
元 箱 根	3	1						1	1		
芦 之 湯											

(2) 用途地域別

(単位 件)

	第一種 低層住 居専用 地域	第二種低層 住居専用地域		第一種中高層 住居専用地域		第一種住居地域			近 隣 商 業 地 域	商 業 地 域	無指定
	第1種 観 光 地 区		第2種 観 光 地 区		第2種 観 光 地 区		第3種 観 光 地 区	特 別 工 業 地 区			
令 和 元 年	5	0	10	0	0	19	5	0	0	7	3
2 年	2	0	12	0	0	17	0	0	3	2	3
3 年	4	1	8	0	0	9	1	0	2	4	0
4 年	12	0	11	0	0	13	15	0	1	4	0
湯 本 地 域						3				1	
湯 本 之 澤 湯 本 茶 屋 須 雲 川 畑 宿						3				1	
温 泉 地 域							2		1	1	
大 平 台 宮 ノ 下 底 倉 小 涌 谷										1	
宮 城 野 地 域	7		3				8				
木 宮 賀 宮 城 野 強 二 ノ 平	5 2		3				8				
仙 石 原 地 域	5		7			10	3				
箱 根 地 域			1				2			2	
箱 根 元 箱 根 芦 之 湯			1				2			1 1	

環境整備部都市整備課

7. 町営住宅

建設年度	団地名	所在地	戸数			家賃	
			総数	木造	非木造		
総数			221	-	221	円	
昭和41年度	湯本1	湯本857	10	-	10	5,000 ~	7,500
〃	湯本2	湯本850	10	-	10	4,300 ~	6,400
43年度	上河原BC	宮城野904	10	-	10	10,500 ~	15,600
〃	〃 AD	〃	10	-	10	9,700 ~	14,400
45年度	〃 FGIJ	〃	13	-	13	10,900 ~	16,200
〃	〃 EH	〃	7	-	7	10,100 ~	15,000
50年度	仙石原AB	仙石原533	24	-	24	10,900 ~	16,300
52年度	宮城野	宮城野426	32	-	32	12,200 ~	18,200
55年度	小涌谷A	小涌谷439	12	-	12	15,800 ~	23,500
〃	〃 B	〃	12	-	12	14,500 ~	21,600
57年度	前田	湯本162	28	-	28	17,500 ~	26,100
61年度	仙石原CD	仙石原533	28	-	28	17,100 ~	25,500
平成10年度	第2上河原3DK	宮城野890-1	15	-	15	26,000 ~	38,700
〃	〃 1DK	〃	10	-	10	12,700 ~	18,900

福祉部福祉課

8. 電気・ガス・水道

1. 電力発生量

(単位 MWh)

区 分	令和元年度	2年度	3年度	4年度
早川発電所	9,349.5	7,369.9	7,457.1	6,397.6

注) 1MWh=1,000kWh

県企業庁酒匂川水系ダム管理事務所

2. 用途別ガス消費量

(単位45MJ)

区 分	令和元年度		2年度		3年度		4年度	
	戸数	消費量	戸数	消費量	戸数	消費量	戸数	消費量
総 数	1,047	3,021	1,016	2,469	1,003	2,861	1,008	3,055
家 庭 用	824	200	801	198	792	193	796	180
工 業 用	4	59	4	47	4	49	4	53
商 業 用	206	2,746	199	2,211	194	2,602	195	2,804
そ の 他	13	16	12	13	13	17	13	18

注) 1 戸数は各年度3月末現在の数値 (供給は湯本のみ)

小田原ガス㈱

3.町 営 水 道

(1) 給水状況

年 度	給水区域内人口 (人)		給 水 戸 数 (戸)	計 画 一 日 最 大 給 水 量 (m ³)	年 間 配 水 量 (m ³)	年 間 有 収 水 量 (m ³)	一 日 平 均 配 水 量 (m ³)	一 日 平 均 有 収 水 量 (m ³)	一 日 一 人 平 均 有 収 水 量 (ℓ)	給 水 収 益 (円)	漏 水 修 理 件 数 (件)	給 水 区 域
	区 域 内 人 口	給 水 人 口										
令和元年度	5,315	4,750	3,338	9,620	1,991,550	1,687,575	5,441	4,620	972	349,432,897	18	湯本・湯本茶屋・須雲川・畑宿・塔之澤・大平 台・宮ノ下・底倉・小涌谷・木賀・(字木賀・ 新田・川向を除く)・二ノ平・芦之湯・箱根・ 元箱根(字旧札場・三右エ門平・禪月山・神宮 山を除く)
2年度	5,175	4,607	3,324	9,620	1,744,962	1,467,513	4,780	3,944	856	294,387,913	16	
3年度	5,070	4,521	3,330	9,620	1,787,832	1,499,991	4,898	4,110	909	305,244,596	13	
4年度	5,885	4,576	3,339	9,915	1,916,222	1,611,543	5,249	4,415	964	337,583,379	11	

環境整備部上下水道温泉課

(2) 施設状況

年 度	水 源 施 設		配 水 池		導 送 配 水 管 (m)			ポ ン プ			
	水 源	水 源 名	数 量	有 効 容 量 (m ³)	総 計	導 送 水 管	配 水 管	数 量	設 置 場 所	年 間 使 用 電 力 量 (kWh)	
令和元年度	湧水・表流水・地下水	初花水源他17ヶ所		34	7,901	88,012	35,614	52,398	20	13	1,281,172
2年度	"	"		34	7,901	88,001	35,614	52,387	20	13	1,011,652
3年度	"	"		34	7,901	88,201	35,614	52,587	20	13	1,151,538
4年度	"	"		34	7,901	88,201	35,614	52,587	20	13	1,151,538

環境整備部上下水道温泉課

4.県 営 水 道

(1) 給水状況

年 度	給水区域内人口 (人)		給 水 戸 数 (戸)	計 画 一 日 最 大 給 水 量 (m ³)	年 間 配 水 量 (m ³)	年 間 有 収 水 量 (m ³)	一 日 平 均 配 水 量 (m ³)	一 日 平 均 有 収 水 量 (m ³)	一 日 一 人 平 均 有 収 水 量 (ℓ)	給 水 収 益 (円)	漏 水 修 理 件 数 (件)	給 水 区 域
	区 域 内 人 口	給 水 人 口										
令和元年度	5,644	5,039	4,366	20,000	2,692,125	2,337,604	7,376	6,387	1,268	693,977,257	46	仙石原・宮城野・強羅・木賀(字木賀・新田・ 川向に限る)・元箱根(字旧札場・三右エ門 平・禪月山・神宮山に限る。)
2年度	5,664	5,066	4,326	20,000	2,354,262	2,006,475	6,450	5,497	1,085	563,506,328	60	
3年度	5,947	5,374	4,331	20,000	2,413,060	2,037,060	6,611	5,581	1,039	597,291,283	50	
4年度	5,820	5,257	4,346	20,000	2,573,748	2,181,473	7,051	5,977	1,137	657,308,724	35	

県企業庁箱根水道センター

(2) 施設状況

年 度	水 源 施 設		配 水 池		導 送 配 水 管 (m)			ポ ン プ		
	水 源	水 源 名	数 量	有 効 容 量 (m ³)	総 計	導 送 水 管	配 水 管	数 量	設 置 場 所	年 間 使 用 電 力 量 (kWh)
令和元年度	湧水(地下水)	イタリ、品ノ木 滝沢、水土野 (うち休止中 1ヶ所)	15ヶ所24池 (うち休止中1池)	11,836	91,901	16,875	75,026	41	10	4,223,825
2年度	"	"	15ヶ所24池 (うち休止中1池)	11,836	92,466	16,875	75,591	41	10	3,867,079
3年度	"	"	15ヶ所24池 (うち休止中1池)	11,836	93,179	16,875	76,304	41	10	3,946,601
4年度	"	"	15ヶ所24池 (うち休止中1池)	11,836	92,681	16,875	75,806	41	10	4,454,007

県企業庁箱根水道センター

5. 公共下水道の計画及び整備状況

年 度	区 分	排除方式	処理場施設		ポンプ 場施設	計画人口 A (人)	計画面積 B (ha)	処理区域 面 積 C (ha)	処理区域 人 口 D (人)	水洗化 人 口 E (人)
			処理能力 (m ³ /日)	処理方式						
平成30年度	第1号公共下水道 (平成元年10月処理開始)	分流式	11,000 (計画)	標準活 性汚泥 法	3	2,990	540 (事業計画307)	238	2,489	1,995
	8,640 (現在)									
	第2号公共下水道 (昭和60年10月処理開始)		15,800 (計画)		8	3,950	893 (事業計画693)	540	3,840	3,406
	11,531 (現在)									
令和元年度	第1号公共下水道 (平成元年10月処理開始)	"	11,000 (計画)	"	3	2,990	540 (事業計画307)	239	2,390	1,939
	8,640 (現在)									
	第2号公共下水道 (昭和60年10月処理開始)		15,800 (計画)		8	3,950	893 (事業計画693)	540	3,797	3,390
	11,531 (現在)									
2年度	第1号公共下水道 (平成元年10月処理開始)	"	11,000 (計画)	"	3	2,990	540 (事業計画307)	240	2,376	1,943
	8,640 (現在)									
	第2号公共下水道 (昭和60年10月処理開始)		15,800 (計画)		8	3,950	893 (事業計画693)	540	3,785	3,393
	11,531 (現在)									
3年度	第1号公共下水道 (平成元年10月処理開始)	"	11,000 (計画)	"	3	2,990	540 (事業計画307)	244	2,329	1,871
	8,640 (現在)									
	第2号公共下水道 (昭和60年10月処理開始)		15,800 (計画)		8	3,950	893 (事業計画693)	541	3,745	3,393
	11,531 (現在)									
4年度	第1号公共下水道 (平成元年10月処理開始)	"	11,000 (計画)	"	3	2,990	540 (事業計画307)	245	2,225	1,845
	8,640 (現在)									
	第2号公共下水道 (昭和60年10月処理開始)		15,800 (計画)		8	3,950	893 (事業計画693)	541	3,709	3,305
	11,531 (現在)									

環境整備部上下水道温泉課

9. 交通・運輸・通信

1. 小田急電鉄小田原駅月別乗降客数

(単位 人)

年次・月別	総数	定期外乗車券人員			定期乗車券人員		
		総数	乗車	降車	総数	乗車	降車
令和元年	23,502,683	11,457,803	5,677,814	5,779,989	12,044,880	6,022,440	6,022,440
2年	16,468,853	6,945,893	3,445,884	3,500,009	9,522,960	4,761,480	4,761,480
3年	16,239,827	6,812,387	3,372,653	3,439,734	9,427,440	4,713,720	4,713,720
4年	18,598,832	8,694,032	4,306,708	4,387,324	9,904,800	4,952,400	4,952,400
1月	1,432,082	647,342	329,902	317,440	784,740	392,370	392,370
2月	1,319,204	542,864	271,516	271,348	776,340	388,170	388,170
3月	1,469,913	779,433	385,454	393,979	690,480	345,240	345,240
4月	1,571,880	706,860	347,010	359,850	865,020	432,510	432,510
5月	1,650,686	776,426	387,469	388,957	874,260	437,130	437,130
6月	1,596,300	696,300	343,590	352,710	900,000	450,000	450,000
7月	1,520,597	685,937	338,334	347,603	834,660	417,330	417,330
8月	1,539,237	755,997	374,170	381,827	783,240	391,620	391,620
9月	1,555,800	687,600	340,920	346,680	868,200	434,100	434,100
10月	1,642,677	780,177	385,702	394,475	862,500	431,250	431,250
11月	1,692,060	806,280	399,300	406,980	885,780	442,890	442,890
12月	1,608,396	828,816	403,341	425,475	779,580	389,790	389,790

小田急電鉄株

2. 箱根登山鉄道各駅乗降客数

(単位 人)

区 分	総 数	普通乗車券人員			定期乗車券人員		
		総 数	乗 車	降 車	総 数	乗 車	降 車
令和元年度	13,894,628	10,640,308	5,320,154	5,320,154	3,254,320	1,627,160	1,627,160
2年度	8,268,086	5,793,566	2,896,783	2,896,783	2,474,520	1,237,260	1,237,260
3年度	9,575,978	6,841,738	3,420,869	3,420,869	2,734,240	1,367,120	1,367,120
4年度	12,130,274	9,354,834	4,677,417	4,677,417	2,775,440	1,387,720	1,387,720
小田原	4,990,114	3,756,394	2,013,982	1,742,412	1,233,720	616,860	616,860
箱根板橋	725,615	265,955	134,214	131,741	459,660	229,830	229,830
風祭	542,616	275,676	139,485	136,191	266,940	133,470	133,470
入生田	322,685	177,125	89,629	87,496	145,560	72,780	72,780
箱根湯本	3,165,695	2,748,235	1,269,108	1,479,127	417,460	208,730	208,730
塔ノ沢	35,135	34,655	11,623	23,032	480	240	240
大平台	86,255	69,515	36,513	33,002	16,740	8,370	8,370
宮ノ下	194,351	183,731	84,663	99,068	10,620	5,310	5,310
小涌谷	162,079	119,779	61,424	58,355	42,300	21,150	21,150
彫刻の森	284,581	265,821	141,036	124,785	18,760	9,380	9,380
強羅	1,621,148	1,457,948	695,740	762,208	163,200	81,600	81,600

箱根登山鉄道(株)

3. バス路線別運行状況

(1) 箱根登山バス

路線名	起 点	経 由 地	終 点	備 考	1日往復回数	年間輸送人員 (R4.4~R5.3)
						総 数
箱 根 町 線	小 田 原 駅		箱 根 町 港		10.0	302,799
	〃		元 箱 根 港		1.0	2
	箱 根 湯 本 駅		箱 根 町 港		1.0	7,390
	〃		元 箱 根 港		1.0	404
	小 田 原 駅	ユ ネ ッ サ ン	箱 根 町 港		5.0	108,306
	箱 根 湯 本 駅	〃	〃		0.5	6,155
	小 田 原 駅	(神 社 通 過)	箱 根 町 港		6.0	139,562
	小 田 原 駅	(神 社 通 過)	元 箱 根 港		0.5	139,562
	箱 根 湯 本 駅	(神 社 通 過)	箱 根 町 港		6.0	229,766
箱 根 湯 本 駅		強 羅 駅		0.5	463	
元 箱 根 港		山 の ホ テ ル	本 年 運 行 な し	0.0	0	
箱 根 新 道 線	小 田 原 駅	箱 根 新 道	元 箱 根 港		1.5	26,126
	箱 根 湯 本 駅	〃	〃		5.0	65,151
	小 田 原 駅	〃	箱 根 町 港		0.5	970
	箱 根 湯 本 駅	〃	〃		0.5	3,236
	〃	畑 宿 ・ 箱 根 新 道	元 箱 根 港		0.5	2,080
旧 街 道 線	小 田 原 駅	箱 根 湯 本 駅	上 畑 宿		0.5	7,462
	箱 根 湯 本 駅		〃		8.0	66,757
	〃	畑 宿	お 玉 ケ 池		0.5	1,605
	〃	畑 宿	元 箱 根 港	(神 社 通 過)	11.0	94,768
	強 羅 駅	箱 根 湯 本 駅	上 畑 宿		0.5	26,001

路線名	起 点	経 由 地	終 点	備 考	1日往復回数	年間輸送人員 (R4.4~R5.3)
						総 数
桃源台線	小 田 原 駅		湖 尻		2.0	45,381
	〃		桃 源 台		31.0	1,025,273
	〃		仙 石		2.5	33,862
	箱根湯本駅		桃 源 台		9.0	2,930,502
	小 田 原 駅	仙 石	ポ ー ラ 美 術 館		1.0	26,156
	箱 根 湯 本 駅	〃	〃		2.0	31,107
観光施設めぐり線	天 悠	宮 城 野	湿 生 花 園 前		1.0	2,935
	ユ ネ ッ サ ン 前	〃	湖 尻		0.5	3,855
	天 悠	小 塚 林 道	湿 生 花 園 前		16.5	191,975
	強 羅 駅	〃	〃		10.0	82,861
	天 悠	宮 城 野	御 殿 場 プ レ ミ ア ム ア ウ ト レ ッ ト		9.0	69,880
	強 羅 駅	宮 城 野	〃		0.5	1,330
アウトレット・時之栖線	箱 根 湯 本 駅	仙 石	御 殿 場 プ レ ミ ア ム ア ウ ト レ ッ ト		0.5	2,287
	〃	ア ウ ト レ ッ ト	時 之 栖	2023.3 で 廃 止	2.0	18,794
御 殿 場 線	天 悠	宮 城 野	御 殿 場 駅		1.0	9,069
	〃	〃	御 殿 場 駅 箱 根 乙 女 口		4.0	16,881

(2) 伊豆箱根バス

路線名	起 点	経 由 地	終 点	1日往復回数	年 間 輸 送 人 員 (R4. 4~R5. 3)		
					総 数	定期券利用	定期券外利用
箱 根 線	小 田 原 駅	国 道	箱 根 町	1.0	10,035	660	9,375
	〃	〃	関 所 跡	20.5	167,186	12,004	155,182
	〃	湯の花	関 所 跡	0.5	2,999	285	2,714
	〃	国 道	箱 根 園	1.5	16,091	697	15,394
	〃	箱 根 新 道	〃	1.5	14,301	677	13,624
湖 尻 ・ 箱 根 園 線	小 田 原 駅	大 涌 谷 ・ 湖 尻	〃	15.5	395,354	17,369	377,985
	〃	湖 尻	〃	4.0	39,270	2,264	37,006
	〃	早 雲 山	湖 尻	7.0	24,825	6,446	18,379
熱 海 ・ 箱 根 線	熱 海 駅	十 国 峠	元 箱 根	7.0	26,639	3,185	23,454

注) 記載値は年度報告系統別輸送実績より

伊豆箱根バス(株)

4. ケーブルカー乗降客数(早雲山ケーブルカー) (単位 人)

区 分	年 間 乗 降 客 数		
	総 数	乗 車	降 車
令和 元 年 度	2,158,218	1,079,109	1,079,109
2 年 度	1,094,726	547,363	547,363
3 年 度	1,161,016	580,508	580,508
4 年 度	2,138,048	1,069,024	1,069,024
強 羅	1,028,417	579,842	448,575
公園下	33,905	9,034	24,871
公園上	30,434	2,463	27,971
中強羅	22,705	2,930	19,775
上強羅	44,389	18,892	25,497
早雲山	978,198	455,863	522,335

箱根登山鉄道㈱

5. ロープウェイ乗降客数

(1) 箱根ロープウェイ (単位 人)

区 分	年 間 乗 降 客 数		
	総 数	乗 車	降 車
令和 元 年 度	2,672,596	1,336,298	1,336,298
2 年 度	1,545,084	772,542	772,542
3 年 度	1,890,354	945,177	945,177
4 年 度	3,259,480	1,629,740	1,629,740

箱根ロープウェイ㈱

(2) 駒ヶ岳ロープウェイ (単位 人)

区 分	年 間 乗 降 客 数		
	総 数	乗 車	降 車
令和 元 年 度	1,148,230	574,115	574,115
2 年 度	168,646	84,323	84,323
3 年 度	470,208	235,104	235,104
4 年 度	625,792	312,896	312,896

㈱西武・プリンスホテルズワールドワイド箱根園

6. 船舶乗降客数

(1) 箱根観光船

(単位 人)

区 分	年間乗降客数		
	総数	乗船	下船
令和元年度	2,734,800	1,367,400	1,367,400
2年度	918,392	459,196	459,196
3年度	915,406	457,703	457,703
4年度	1,920,368	960,184	960,184
箱根町	322,188	169,246	152,942
元箱根	637,996	281,133	356,863
桃源台	960,184	509,805	450,379

箱根観光船㈱

(2) 伊豆箱根船舶

(単位 人)

区 分	年間乗降客数		
	総数	乗車	降車
令和元年度	724,440	362,220	362,220
2年度	183,018	91,509	91,509
3年度	237,918	118,959	118,959
4年度	386,674	193,337	193,337
箱根関所跡	126,870	63,435	63,435
元箱根	170,770	85,385	85,385
箱根園	89,034	44,517	44,517
湖尻	0	0	0

箱根遊船㈱

7. 自動車保有台数

(各年3月31日：単位 台)

区 分	総 数	乗 用			貨 物			乗 合			特 種	大 型 大 特 殊	貨 物 被けん引
		総 計	普 通	小 型	総 計	普 通	小 型	総 計	普 通	小 型			
令 和 元 年 度	6,042	5,002	2,570	2,432	696	187	509	88	28	60	216	71	3
2 年 度	6,061	4,860	2,528	2,332	690	201	484	84	28	56	284	72	5
3 年 度	5,809	4,752	2,496	2,256	693	206	487	79	25	54	208	72	5
4 年 度	5,760	4,697	2,515	2,182	673	206	467	96	45	51	208	72	14
自 家 用	5,653	4,683	2,515	2,168	644	179	465	51	8	43	189	72	14
営 業 用	107	14	0	14	29	27	2	45	37	8	19	0	0

関東運輸局神奈川運輸支局

8. 軽自動車・原動機付自転車等保有台数

(各年3月31日：単位 台)

区 分	総 数	原 動 機 付 自 転 車					小 型 特 殊 自 動 車			軽 自 動 車						二 輪 の 小 型 自 動 車
		総 計	50cc以 下	50ccを超 え90cc以 下	90ccを超 え125cc 以下	ミ ニ カ ー	総 計	農 耕 作 業 用	フォーク リフトな ど、その 他	総 計	二 輪	四 輪				
												乗 用		貨 物		
		自家用		営業用		自家用		営業用								
令 和 元 年 度	4,175	669	486	38	127	18	38	1	37	3,335	165	2,188	-	963	19	133
2 年 度	4,074	643	448	37	137	21	46	1	45	3,252	166	2,117	-	946	23	133
3 年 度	3,948	590	410	35	129	16	48	2	46	3,189	164	2,045	-	958	22	121
4 年 度	3,920	597	405	35	138	19	47	2	45	3,157	163	2,028	-	949	17	119

総務部税務課

10. 社会 保 障

1. 福 祉

(1) 生活保護の状況

(各年1月1日)

区 分	令和 2 年		3 年		4 年		5 年	
	世帯数	人 員	世帯数	人 員	世帯数	人 員	世帯数	人 員
保護の総数	229	246	234	251	237	256	225	244
生活扶助	184	196	187	200	189	204	181	196
住宅扶助	188	201	194	207	195	210	183	194
教育扶助	3	3	3	3	4	5	3	3
介護扶助	68	68	71	71	81	81	73	73
医療扶助	212	212	193	205	200	210	186	189
保護率(%)	2.26		2.32		2.33		2.24	

福祉部福祉課

(2) 身体障がい者数

(各年4月1日)

区 分	令和 2 年		3 年		4 年		5 年	
総 数	433	(2)	431	(2)	427	(1)	404	(1)
うち施設入所	4		3		5		5	
1 級	176	(1)	179	(1)	183	(1)	176	(1)
2 級	72	(-)	68	(-)	66	(-)	56	(-)
3 級	52	(-)	49	(-)	51	(-)	49	(-)
4 級	98	(1)	103	(1)	95	(-)	93	(-)
5 級	16	(-)	14	(-)	15	(-)	14	(-)
6 級	19	(-)	18	(-)	17	(-)	16	(-)

注) 1. 箱根町身体障がい者名簿からの数

2. () 内は、内数で児童数

福祉部福祉課

(3) 知的障がい者数

(各年4月1日)

年次	区分	総数	最重度 IQ20以下	重度 IQ21～35	中度 IQ36～50	軽度 IQ51～70
令和2年	総数	108 (14)	13	21	33	41
	18歳未満	13 (1)	1	1	0	11
	18歳以上	95 (13)	12	20	33	30
3年	総数	112 (12)	13	22	33	44
	18歳未満	16 (1)	1	1	0	14
	18歳以上	96 (11)	12	21	33	30
4年	総数	108 (13)	13	24	33	38
	18歳未満	14 (1)	1	1	1	11
	18歳以上	94 (12)	12	23	32	27
5年	総数	108 (13)	13	20	31	44
	18歳未満	18 (2)	1	0	0	17
	18歳以上	90 (11)	12	20	31	27

注) ()内は、内数で施設入所者数

福祉部福祉課

(4) 高齢者の状況

(各年1月1日：単位 人)

年次	総数	60歳以上	65歳以上	70歳以上	独居高齢者 (65歳以上)	施設措置者 (注)
		65歳未満	70歳未満			
令和2年	5,103	866	973	3,264	1,638	1
3年	5,045	806	915	3,324	1,664	1
4年	5,003	778	865	3,360	1,658	1
5年	4,908	766	827	3,315	1,639	1

福祉部福祉課

(5) 老人福祉センターやまなみ荘月別利用状況

(単位 人)

年度・月別	浴室利用者数	部屋利用者数	合 計
令和元年度	22,744	4,196	26,940
2年度	22,664	2,225	24,889
3年度	18,777	2,389	21,166
4年度	19,963	2,551	22,514
4月	1,905	361	2,266
5月	1,868	268	2,136
6月	1,828	272	2,100
7月	1,729	472	2,201
8月	1,723	173	1,896
9月	888	148	1,036
10月	920	181	1,101
11月	1,657	111	1,768
12月	1,819	110	1,929
1月	1,869	109	1,978
2月	1,754	109	1,863
3月	2,003	237	2,240

福祉部福祉課

(6) 町立認定こども園・保育園

ア. 児童及び職員数

(各年4月1日：単位 人)

区 分	児 童 数								実施内容		職 員 数
	定員数	総 数	0 歳	1 歳	2 歳	3 歳	4 歳	5 歳	実 施	私 的	
令 和 2 年	337	199	9	25	28	37	46	54	189	10	34
3 年	337	167	4	20	24	33	41	45	158	9	33
4 年	337	152	3	17	21	35	36	40	143	9	38
5 年	337	148	3	18	17	37	37	36	145	3	38
湯本幼児学園	117	55	1	5	4	20	12	13	55	0	13
宮城野保育園	100	38	1	5	3	8	10	11	35	3	12
仙石原幼児学園	120	55	1	8	10	9	15	12	55	0	13

注) 児童数には、管外受託児含む

イ. 身 長

(令和5年4月：単位 cm)

区 分	0 歳		1 歳		2 歳		3 歳		4 歳		5 歳	
	男	女	男	女	男	女	男	女	男	女	男	女
全 国 平 均	—	—	79.6	76.6	89.0	88.2	95.6	95.7	103.7	102.9	110.5	107.5
町 平 均	68.6	68.0	78.5	77.0	89.1	89.1	99.6	95.3	104.6	103.2	110.5	108.1

ウ. 体 重

(令和5年4月：単位 cm)

区 分	0 歳		1 歳		2 歳		3 歳		4 歳		5 歳	
	男	女	男	女	男	女	男	女	男	女	男	女
全 国 平 均	—	—	10.3	9.7	12.2	12.3	13.8	13.9	16.4	16.5	18.2	17.7
町 平 均	8.8	9.4	11.2	9.8	12.8	12.6	15.6	14.4	16.7	17.0	20.0	17.9

注) 全国平均値は、令和3年度の国民健康・栄養調査が新型コロナウイルス感染症の影響により調査中止となったため数値はありません。

参考として、令和元年度の数値を掲載しています。

福祉部子育て支援課

2. 国民健康保険

(1) 加入状況

区 分	加入世帯数	世帯数に対する割合	加入被保険者数	人口に対する割合
	世帯	%	人	%
令和元年度	1,997	29.4	2,784	24.6
2年度	1,925	28.2	2,666	23.8
3年度	1,843	27.4	2,532	23.1
4年度	1,682	24.7	2,255	20.7

福祉部保険健康課

(2) 保険料収納状況

区 分	調 定 額	収入済額	収 納 率	一世帯当たり 調 定 額	一人当たり 調 定 額
	千円	千円	%	円	円
令和元年度	365,017	295,419	80.93	174,566	125,177
2年度	292,557	238,491	81.52	149,264	107,203
3年度	268,791	228,989	85.19	142,746	102,985
4年度	246,154	213,929	86.91	138,288	101,591
現 年 度 分	214,035	202,866	94.78	120,244	88,335
滞 納 繰 越 分	32,119	11,063	34.44	18,044	13,256

注) 一世帯当たり及び一人当たりの調定額は、国保加入者の年度間平均 (1,780世帯、2,423人) により算定したもの。

福祉部保険健康課

(3) 療養諸費

年 度	件 数	費 用 額	保険者負担額
	件	円	円
令和元年度	45,368	1,066,750,601	788,805,704
2年度	40,284	1,025,299,398	755,279,156
3年度	41,217	1,091,832,274	807,037,242
4年度	38,327	1,013,018,559	743,459,920

福祉部保険健康課

(4) 療養の給付

年 度	総 数		診 療 費 等			薬 剤 支 給	
	件 数	費 用 額	件 数	費 用 額	受 診 率	件 数	費 用 額
令 和 元 年 度	44,699	1,059,667,527	29,467	866,127,747	1,010.5	15,232	193,539,780
2 年 度	39,692	1,017,834,401	25,825	832,739,121	946.3	13,868	185,095,280
3 年 度	40,578	1,084,789,141	26,707	902,910,261	1,023.3	13,871	181,878,880
4 年 度	37,763	1,004,793,986	24,757	836,991,466	1,021.0	13,006	167,802,520

福祉部保険健康課

(5) 診療費等の内訳

ア. 入院 (食事療養費を含む)

年 度	件 数	日 数	費 用 額	受 診 率	1 人当たり費用額
令 和 元 年 度	663	10,912	426,382,817	22.7	146,222
2 年 度	664	10,927	427,249,305	24.3	156,559
3 年 度	720	12,183	484,607,817	27.6	185,673
4 年 度	624	10,883	441,863,566	25.8	182,362

イ. 入院外等

年 度	件 数	日 数	費 用 額	受 診 率	1 人当たり費用額
令 和 元 年 度	23,443	35,412	368,875,280	803.9	126,500
2 年 度	20,688	31,345	342,789,376	758.1	125,610
3 年 度	21,198	31,772	354,269,974	812.2	135,736
4 年 度	19,556	29,701	337,857,300	807.1	139,438

ウ. 歯 科

年 度	件 数	日 数	費 用 額	受 診 率	1 人当たり費用額
令 和 元 年 度	5,361	9,563	70,869,650	183.8	24,304
2 年 度	4,473	8,150	62,700,440	163.9	22,976
3 年 度	4,789	8,074	64,032,470	183.5	24,534
4 年 度	4,577	7,432	57,270,600	188.9	23,636

福祉部保険健康課

(6) 療 養 費 等

年 度	総 数		診 療 費 等		その他 (柔道整復等)	
	件 数	費 用 額	件 数	費 用 額	件 数	費 用 額
	件	円	件	円	件	円
令 和 元 年 度	669	7,083,074	19	334,064	650	6,749,010
2 年 度	591	7,464,997	54	1,935,570	537	5,529,427
3 年 度	639	7,043,133	14	107,830	625	6,935,303
4 年 度	564	8,224,573	40	887,510	524	7,337,063

福祉部保険健康課

(7) 保 険 給 付
ア. 高額療養費

年 度	件 数	高額療養費	1 件当たり支給額
	件	円	円
令 和 元 年 度	1,739	101,728,240	58,498
2 年 度	1,875	115,418,517	61,557
3 年 度	1,924	117,299,455	60,966
4 年 度	1,703	107,117,788	62,899

イ. 出産育児一時金

年 度	件 数	支給基準額	支 給 額
	件	円	円
令 和 元 年 度	6	420,000	2,187,150
2 年 度	5	420,000	2,100,000
3 年 度	3	420,000	1,260,000
4 年 度	3	420,000	1,260,000

ウ. 葬 祭 費

年 度	件 数	支給基準額	支 給 額
	件	円	円
令 和 元 年 度	25	50,000	1,250,000
2 年 度	16	50,000	800,000
3 年 度	23	50,000	1,150,000
4 年 度	20	50,000	1,000,000

福祉部保険健康課

(8) 保健事業
ア. 特定健康診査

年 度	対象者数	受診者数	受診率
令 和 3 年 度	1,796	637	35.5
4 年 度	1,807	615	34.0

イ. 特定保健指導

年 度	積極的支援				動機付け支援			
	対象者数	利用者数	終了者数	実施率 *	対象者数	利用者数	終了者数	実施率 *
令 和 3 年 度	20	1	1	5.0	52	16	9	17.3
4 年 度	19	0	0	0.0	39	3	2	5.1

注) 実施率は、終了者数／対象者数により算出。

福祉部保険健康課

3. 長寿健康診査

年 度	対象者数	受診者数	受診率
令 和 3 年 度	2,101	776	36.9
4 年 度	2,128	766	36.0

福祉部保険健康課

4. 介護保険

(1) 第1号被保険者加入状況

区 分	令和4年3月31日現在		令和5年3月31日現在	
	人	%	人	%
総 数	4,189	100.0%	4,143	100.0%
湯 本	980	23.4%	968	23.4%
温 泉	418	10.0%	418	10.1%
宮 城 野	1,052	25.1%	1,041	25.1%
仙 石 原	1,305	31.2%	1,277	30.8%
箱 根	378	9.0%	386	9.3%
住所地特例	56	1.3%	53	1.3%

福祉部福祉課

(2) 第1号被保険者保険料収納状況

区 分	調 定 額	収入済額	収 納 率
令 和 元 年 度	319,460	307,347	96.21
2 年 度	307,278	298,022	96.99
3 年 度	318,931	311,618	97.71
4 年 度	315,532	310,630	98.45

福祉部福祉課・保険健康課

(3) 保険給付

ア 介護サービス等給付費

区 分	件 数	介 護 費 用 額	保 険 給 付 額
	件	円	円
令和元年度	14,837	1,191,778,109	1,061,413,251
居宅サービス	11,733	419,879,917	373,977,241
地域密着型サービス	998	152,132,659	133,196,023
施設サービス	2,106	619,765,533	554,239,987
2年度	15,987	1,261,337,978	1,124,594,414
居宅サービス	12,718	439,035,012	391,997,168
地域密着型サービス	1,117	163,755,399	145,077,372
施設サービス	2,152	658,547,567	587,519,874
3年度	16,626	1,273,022,342	1,136,035,740
居宅サービス	13,337	454,004,922	405,768,471
地域密着型サービス	1,211	177,266,252	157,693,812
施設サービス	2,078	641,751,168	572,573,457
4年度	18,169	1,307,389,558	1,167,304,527
居宅サービス	15,017	508,594,237	454,685,499
地域密着型サービス	1,160	182,383,383	162,378,373
施設サービス	1,992	616,411,938	550,240,655

イ 高額介護サービス等費

区 分	件 数	保 険 給 付 額	1件あたり給付額
	件	円	円
令和元年度	2,710	35,119,549	12,959
2年度	2,739	39,081,063	14,268
3年度	2,703	36,652,282	13,560
4年度	2,505	32,563,762	13,000

ウ 特定入所者介護サービス等費

区 分	件 数	保 険 給 付 額	1件あたり給付額
	件	円	円
令和元年度	2,688	52,477,267	19,523
2年度	2,810	50,947,345	18,131
3年度	2,658	43,753,265	16,461
4年度	2,392	32,610,109	13,633

エ 高額医療合算介護（介護予防）サービス費

区分	件数	保 険 給 付 額	1件あたり給付額
	件		円
令和元年度	129	3,537,332	27,421
2年度	144	4,515,946	31,361
3年度	119	4,442,235	37,330
4年度	119	3,804,716	31,972

(4) 要介護認定者数及び介護（介護予防）サービス受給者数

(各年度3月報告分)

(単位 人)

介護度		要支援1	要支援2	要介護1	要介護2	要介護3	要介護4	要介護5	合計
令和元年度	認定者数	77	78	155	107	113	100	66	696
	受給者数	33	48	154	133	177	143	92	780
	居宅介護（介護予防）受給者数	33	48	107	73	47	35	19	362
	地域密着型（介護予防）サービス受給者数	0	0	31	16	21	10	5	83
	施設介護サービス受給者数	0	0	8	22	54	49	34	167
	介護老人福祉施設	0	0	0	9	32	30	22	93
	介護老人保健施設	0	0	7	10	20	14	6	57
	介護療養型医療施設	0	0	0	0	0	2	2	4
	介護医療院	0	0	1	3	3	3	4	14
2年度	認定者数	73	89	161	111	113	87	63	697
	受給者数	40	52	163	122	127	90	61	655
	居宅介護（介護予防）受給者数	40	52	115	81	46	27	19	380
	地域密着型（介護予防）サービス受給者数	0	0	38	24	18	8	6	94
	施設介護サービス受給者数	0	0	10	17	63	55	36	181
	介護老人福祉施設	0	0	0	8	34	32	25	99
	介護老人保健施設	0	0	9	6	21	14	4	54
	介護療養型医療施設	0	0	0	0	0	1	1	2
	介護医療院	0	0	1	3	8	8	6	26
3年度	認定者数	100	92	169	133	98	95	71	758
	受給者数	46	67	168	136	118	78	63	676
	居宅介護（介護予防）受給者数	46	65	118	88	44	28	22	411
	地域密着型（介護予防）サービス受給者数	0	2	38	27	25	5	4	101
	施設介護サービス受給者数	0	0	12	21	49	45	37	164
	介護老人福祉施設	0	0	0	8	29	26	26	89
	介護老人保健施設	0	0	10	8	12	15	7	52
	介護療養型医療施設	0	0	0	0	0	0	0	0
	介護医療院	0	0	2	5	8	4	4	23
4年度	認定者数	85	98	175	126	113	92	75	764
	受給者数	44	60	178	124	120	95	65	686
	居宅介護（介護予防）受給者数	44	58	132	85	55	33	24	431
	地域密着型（介護予防）サービス受給者数	0	2	35	18	24	4	7	90
	施設介護サービス受給者数	0	0	11	21	41	58	34	165
	介護老人福祉施設	0	0	0	5	26	35	21	87
	介護老人保健施設	0	0	8	8	10	16	6	48
	介護療養型医療施設	0	0	0	0	0	0	0	0
	介護医療院	0	0	3	8	5	7	7	30

5. 国民年金

(1) 被保険者数

(単位 人)

年 度	被 保 険 者 数				免 除		付 加 年 金	
	総 数	第1号	任 意	第3号	法 定	申 請	強 制	任 意
令 和 元 年 度	1,580	1,168	16	396	79	255	-	26
2 年 度	1,538	1,148	16	374	83	299	-	27
3 年 度	1,515	1,147	21	347	84	319	-	40
4 年 度	1,427	1,074	18	335	77	310	-	42

福祉部保険健康課

(2) 被保険者の異動状況

(各年3月31日：単位 人)

年 度	被保険者数	年 度 中				
		増 減	増		減	
			取 得	転 入	喪 失	転 出
令 和 元 年 度	1,580	△112	619	191	723	199
2 年 度	1,538	△ 42	576	214	673	159
3 年 度	1,515	△ 23	419	211	520	133
4 年 度	1,427	△ 88	446	181	582	133

福祉部保険健康課

(3) 受給者数

(単位 人)

区 分	令 和 元 年 度		2 年 度		3 年 度		4 年 度	
	抛 出	福 祉	抛 出	福 祉	抛 出	福 祉	抛 出	福 祉
死亡一時金	4	-	4	-	3	-	0	-
総 数	4,003	96	4,016	95	4,021	92	3,990	86
老 齢	3,924	-	3,939	-	3,926	-	3,899	-
障 害	65	96	62	95	79	92	73	86
母 子	-	-	-	-	-	-	-	-
寡 婦	2	-	2	-	2	-	2	-
遺 族	12	-	13	-	14	-	16	-

福祉部保険健康課

6. 児童手当

(1) 受給者数・児童数

年 度	区 分		算定基礎児童別受給者数（世帯）						児童数 （人）		
			総 数	1人	2人	3人	4人	5人		6人	
令和元年度	総 数		620	451	145	20	4	0	0	739	
	年 齢 区 分	3 歳 未 満	被 用 者	86	76	10	0	0	0	0	96
			非 被 用 者	22	22	0	0	0	0	0	22
		3 歳 以 上	被 用 者	229	142	76	11	0	0	0	327
			小 学 校 修 了 前	100	47	40	9	4	0	0	100
			小 学 校 終 了 後	135	124	11	0	0	0	0	146
中 学 校 終 了 前			48	40	8	0	0	0	0	48	
2 年 度	総 数		564	448	100	14	2	0	0	698	
	年 齢 区 分	3 歳 未 満	被 用 者	72	69	3	0	0	0	0	75
			非 被 用 者	18	16	2	0	0	0	0	20
		3 歳 以 上	被 用 者	210	132	67	10	1	0	0	300
			小 学 校 修 了 前	67	48	14	4	1	0	0	92
			小 学 校 終 了 後	153	143	10	0	0	0	0	163
中 学 校 終 了 前			44	40	4	0	0	0	0	48	
3 年 度	総 数		523	419	90	14	0	0	0	641	
	年 齢 区 分	3 歳 未 満	被 用 者	68	63	5	0	0	0	0	73
			非 被 用 者	17	17	0	0	0	0	0	17
		3 歳 以 上	被 用 者	203	131	62	10	0	0	0	285
			小 学 校 修 了 前	57	40	13	4	0	0	0	78
			小 学 校 終 了 後	142	132	10	0	0	0	0	152
中 学 校 終 了 前			36	36	0	0	0	0	0	36	
4 年 度	総 数		440	333	94	13	0	0	0	560	
	年 齢 区 分	3 歳 未 満	被 用 者	59	50	8	1	0	0	0	69
			非 被 用 者	9	9	0	0	0	0	0	9
		3 歳 以 上	被 用 者	167	103	55	9	0	0	0	240
			小 学 校 修 了 前	61	42	16	3	0	0	0	83
			小 学 校 終 了 後	115	101	14	0	0	0	0	129
中 学 校 終 了 前			29	28	1	0	0	0	0	30	

注) 被用者には特例給付者を含むもの。

福祉部子育て支援課

(2) 児童扶養手当・特別児童扶養手当受給者数

(単位 人)

年 度	総 数	児童扶養手当	特別児童扶養手当
令 和 元 年 度	110	101	9
2 年 度	95	91	4
3 年 度	85	81	4
4 年 度	85	66	2

福祉部子育て支援課

7. 敬老祝金支給状況

区 分	金 額	該 当 者	支 給 総 額
	円	人	円
令 和 元 年 度	-	185	1,250,000
2 年 度		193	1,225,000
3 年 度		244	1,580,000
4 年 度		235	1,570,000
80 歳	5,000	164	820,000
90 歳	10,000	67	670,000
100 歳	20,000	4	80,000

福祉部福祉課

11.保健・衛生

1.母子関係健診状況

(1) 妊婦健康診査（HBS抗原検査を含む）

（単位 人）

年 度	受診券交付数	延受診者数						
		1回目	2回目	3回目	4回目	5回目	6回目	7回目
令和元年度	447	37	36	35	32	30	31	31
2年度	481	30	20	27	20	26	27	23
3年度	430	33	32	35	32	30	32	28
4年度	462	35	30	30	27	24	20	21

（単位 人）

年 度	受診券交付数	延受診者数							
		8回目	9回目	10回目	11回目	12回目	13回目	14回目	計
令和元年度	447	30	30	31	31	31	31	31	428
2年度	481	19	16	14	11	7	2	2	376
3年度	430	28	29	26	25	21	16	13	380
4年度	462	18	17	16	16	14	11	9	288

福祉部子育て支援課

(2) 4か月児健康診査

（単位 人）

年 度	対象者数	受 診 者 数						受診率 (%)
		総 数	湯 本	温 泉	宮城野	仙石原	箱 根	
令和元年度	36	36	13	4	5	10	4	100.0
2年度	30	29	10	1	3	14	1	96.7
3年度	24	23	3	3	4	10	3	95.8
4年度	25	26	9	3	3	11	0	104.0

福祉部子育て支援課

(3) 10か月児健康診査

（単位 人）

年 度	対象者数	受 診 者 数						受診率 (%)
		総 数	湯 本	温 泉	宮城野	仙石原	箱 根	
令和元年度	40	37	12	1	7	14	3	92.5
2年度	28	23	9	3	2	8	1	82.1
3年度	26	25	5	3	3	12	2	96.2
4年度	31	30	10	1	5	12	2	96.8

福祉部子育て支援課

(4) 1歳6か月児健康診査

(単位 人)

年 度	対象者数	受 診 者 数						受診率(%)
		総 数	湯 本	温 泉	宮城野	仙石原	箱 根	
令和 元 年 度	36	35	7	1	7	17	3	97.2
2 年 度	38	35	14	2	5	11	3	92.1
3 年 度	30	27	8	2	4	11	2	90.0
4 年 度	25	24	2	4	6	9	3	96.0

福祉部子育て支援課

(5) 3歳6か月児健康診査

(単位 人)

年 度	対象者数	受 診 者 数						受診率(%)
		総 数	湯 本	温 泉	宮城野	仙石原	箱 根	
令和 元 年 度	49	43	12	3	10	15	3	87.8
2 年 度	52	42	11	3	8	16	4	80.8
3 年 度	36	32	7	1	5	16	3	88.9
4 年 度	31	34	9	3	8	12	2	109.7

福祉部子育て支援課

(6) 乳幼児歯科健康診査

(単位 人)

年 度	対象者数	受 診 者 数						受診率(%)
		総 数	湯 本	温 泉	宮城野	仙石原	箱 根	
令和 元 年 度	133	104	25	7	20	43	9	78.2
2 年 度	110	87	17	5	16	40	9	79.1
3 年 度	91	75	24	6	13	29	3	82.4
4 年 度	93	80	25	6	13	31	5	86.0

福祉部子育て支援課

2. 成人関係検診状況

(1) 一般健康診査

年 度	受 診 者 数						異常なし	所見あり
	総 数	湯 本	温 泉	宮城野	仙石原	箱 根		
令 和 元 年 度	20	10	0	7	3	0	0	20
2 年 度	13	6	0	4	3	0	0	13
3 年 度	18	10	1	5	2	0	1	17
4 年 度	15	8	0	4	3	0	0	15

福祉部保険健康課

(2) 胃がん検診

(単位 人)

年 度	受 診 者 数						異常なし	要精検者	精検受診者			
	総 数	湯 本	温 泉	宮城野	仙石原	箱 根			総 数	異常なし	所見あり	がん患者
令 和 元 年 度	245	45	31	55	92	22	238	7(61)	14(7)	1(0)	13(7)	0
2 年 度	218	46	30	46	73	23	212	6	5	1	4	0
3 年 度	252	53	23	55	97	24	246	6	6	0	6	0
4 年 度	218	38	27	51	83	19	213	5	4	2	2	0

注) () は、前年からの経過観察者で、精検から受診した数。

福祉部保険健康課

(3) 大腸がん検診

(単位 人)

年 度	受 診 者 数						異常なし	要精検者	精検受診者			
	総 数	湯 本	温 泉	宮城野	仙石原	箱 根			総 数	異常なし	所見あり	がん患者
令 和 元 年 度	1,322	340	123	312	399	148	1,210	112	62	3	55	4
2 年 度	1,301	360	114	311	368	148	1,171	130	70	8	53	9
3 年 度	1,329	356	118	324	389	142	1,223	106	63	12	48	3
4 年 度	1,229	311	119	307	377	115	1,131	98	66	19	41	6

※ 令和4年度の精検受診者の「所見あり」41名のうち1名は、「がん疑い」であったもの。

福祉部保険健康課

(4) 肺がん検診

(単位 人)

年 度	受 診 者 数						異常なし	要精検者	精検受診者			
	総 数	湯 本	温 泉	宮城野	仙石原	箱 根			総 数	異常なし	所見あり	がん患者
令 和 元 年 度	1,343	380	99	286	435	143	1,284	59	42	16	25	1
2 年 度	1,305	380	92	270	411	152	1,248	57	46	18	28	0
3 年 度	1,325	382	94	279	433	137	1,245	80	60	31	29	0
4 年 度	1,351	340	126	330	427	128	1,290	61	47	27	17	3

※ 令和3年度の精検受診者の「所見あり」29名のうち2名は、「がん疑い」であったもの。

福祉部保険健康課

※ 令和4年度の精検受診者の「所見あり」17名のうち2名は、「がん疑い」であったもの。

(5) 子宮がん検診

(単位 人)

年 度	受 診 者 数						体部がん 受診者 (再掲)	異常なし	要治療 要経過観察 (がんを除く)	要精検者	精検受診者			
	総 数	湯 本	温 泉	宮城野	仙石原	箱 根					総 数	異常なし	所見あり	がん患者
令 和 元 年 度	483	102	53	132	159	37	41	482	0	1	1	0	0	
2 年 度	432	88	48	128	135	33	36	429	0	3	3	1	0	
3 年 度	498	102	41	147	167	41	35	467	0	5	2	0	0	
4 年 度	477	92	45	148	157	35	36	475	0	2	2	0	0	

※ 令和元年度以降、体部がん検診の受診者に要精検者はなかったもの。

福祉部保険健康課

(6) 乳がん検診

(単位 人)

年 度	受 診 者 数						異常なし	要治療 要経過観察 (がんを除く)	要精検者	精検受診者			
	総 数	湯 本	温 泉	宮城野	仙石原	箱 根				総 数	異常なし	所見あり	がん患者
令 和 元 年 度	301	66	32	80	97	26	282	0	19	16	7	6	3
2 年 度	252	40	27	82	79	24	232	0	20	20	14	6	0
3 年 度	297	56	33	82	101	25	276	0	21	18	10	8	0
4 年 度	303	51	28	98	102	24	282	2	19	15	5	7	3

福祉部保険健康課

(7) 前立腺がん検診

(単位 人)

年 度	受 診 者 数						異常なし	要経過観察 (がんを除く)	要精検者	精検受診者			
	総 数	湯 本	温 泉	宮城野	仙石原	箱 根				総 数	異常なし	所見あり	がん患者
令 和 元 年 度	539	121	52	136	164	66	485	3	51	25	4	19	2
2 年 度	523	126	44	139	149	65	467	0	56	18	2	15	1
3 年 度	548	128	57	135	163	65	482	0	66	28	5	21	2
4 年 度	510	114	51	127	163	55	444	0	66	34	11	20	3

※ 令和3年度の精検受診者の「所見あり」21名のうち2名は、がん疑いであったもの。

福祉部保険健康課

(8) 胃がんリスク検診

(単位 人)

年 度	受 診 者 数						異常なし	要治療 要経過観察 (がんを除く)	要精検者	精検受診者			
	総 数	湯 本	温 泉	宮城野	仙石原	箱 根				総 数	異常なし	所見あり	がん患者
令 和 元 年 度	146	34	15	28	52	17	89	0	57	37	4	33	0
2 年 度	45	10	2	15	8	10	30	0	15	6	2	4	0
3 年 度	43	7	4	14	16	2	30	0	13	8	3	5	0
4 年 度	53	9	3	15	22	4	37	0	16	13	5	8	0

福祉部保険健康課

(9) 胃がん内視鏡検診

(単位 人)

年 度	受 診 者 数						異常なし	要精検者	予診のみ	精検受診者			
	総 数	湯 本	温 泉	宮城野	仙石原	箱 根				総 数	異常なし	所見あり	がん患者
令 和 4 年 度	25	3	2	9	8	3	24	1	5	1	0	1	0

※ 令和4年9月1日から実施したもの。

福祉部保険健康課

(10)成人歯科健康診査

(単位 人)

年 度	受 診 者 数						異常なし	要指導	要精検者	要精検の内容(延べ数)				
	総 数	湯 本	温 泉	宮城野	仙石原	箱 根				歯石除去	歯肉治療	う蝕治療	補綴処理	その他
令和元年度	7	1	1	2	3	0	2	0	5	4	4	2	1	2
2年度	7	1	1	2	3	0	2	0	5	4	4	2	1	2
3年度	15	2	4	2	6	1	1	2	12	4	3	4	0	1
4年度	13	0	0	3	10	0	3	1	9	9	3	3	1	3

福祉部保険健康課

3.健康教育・地域支援事業の状況

(単位 人)

区 分	令和元年度	2年度	3年度	4年度
健 康 教 育	929	565		
ブレママ・パパ教室(出産前教室)	15	5		7
育児教室「たんぼぼの会」	71	45		84
赤ちゃんとママパパの教室	3	10		134
離乳食教室(モグモグゴックン、かみかみパクパク)	22	10		134
はつらつ町民健康教室	84	67	95	110
食文化継承事業	0	中止	4	12
乳房自己触診教育	220	221	230	231
健康づくり各種測定		中止	275	574
健康づくり推進委員研修及び地区活動支援	152	中止	84	127
ゲートキーパー養成講座	中止	37	中止	40
「いきいきHAKONE体操」普及講習会	94	37	108	100
食育推進事業	268	113	183	184
ゲートキーパーフォローアップ研修会	-	20	38	38
地 域 支 援 事 業	2,716	1,065	2,155	2,155
ゆっくりゆったり運動教室	290	188	151	151
脳と体の若返り教室	172	141	133	133
にこにこ運動教室	2,254	736	1,855	1,855
コグニサイズ教室	-	-	16	16
保健事業と介護予防の一体化事業			72	72
ポピュレーションアプローチ(運動指導)	-	-	22	22
ポピュレーションアプローチ(口腔指導)	-	-	30	30
ハイリスクアプローチ(栄養指導)	-	-	8	8
ハイリスクアプローチ(口腔指導)	-	-	12	12

福祉部福祉課・子育て支援課・保険健康課

注 1. 令和4年度のはつらつ町民健康教室として、働く世代のための健康づくり教室、若い世代の健康づくり教室、脳血管疾患(脳卒中)予防教室、疾病予防セミナーを実施。

注) 2. 令和4年度の食育推進事業として、「こどもの食育クッキング!」、災害時の食の備え、減塩食の普及、(プラス70gの)野菜摂取の普及を実施。

注) 3. 令和3年度から保健事業と介護予防の一体化事業を実施。

4. 健康相談状況 (単位 人)

年 度	総 数	所内指導	老 人 健康相談	老人クラブ 健康相談	畑 宿 健康の日	その他
令和 元 年 度	1,324	976	81	82	30	155
2 年 度	2,245	2,153	81	0	11	0
3 年 度	2,573	2,489	76	中止	8	0
4 年 度	1,160	1,105	55	中止	—	0

注) 1. 令和2年度は、コロナ禍でイベントが中止となりイベント開催時の健康相談がなかった。 福祉部福祉課・保険健康課

2. 生活習慣病のがん健診を未受診の方に郵送による勧奨を実施

5. 家庭訪問状況 (単位 人)

年 度	総 数	乳幼児	生活習慣病		その他
			39歳以下	40歳以上	
令和 元 年 度	193	45	—	3	145
2 年 度	320	51	—	9	260
3 年 度	210	39	—	16	174
4 年 度	105	30	—	7	68

注) 1. 令和2年度はコロナ禍のため高齢者訪問を実施 福祉部子育て支援課・保険健康課

6. 予防接種状況 (単位 人)

年 度	四 種 混 合	三 種 混 合	二 種 混 合	麻しん風しん 混 合	麻しん	風しん	日 本 脳 炎	B C G	不活化 ポリオ
令和 元 年 度	153	0	20	69	0	0	174	36	0
2 年 度	123	0	28	76	0	0	170	27	0
3 年 度	110	0	25	70	0	0	98	27	0
4 年 度	114	0	30	59	0	0	126	24	0

年 度	高齢者 インフルエンザ	高齢者 肺炎球菌	ヒブ	小児用 肺炎球菌	子宮頸がん	水痘	B 型 肝 炎	ロタウイル スワクチン	大人の風疹
令和 元 年 度	1,948	107	145	148	3	80	105	0	13
2 年 度	2,565	136	124	122	4	65	78	35	4
3 年 度	2,165	106	106	107	23	56	86	69	4
4 年 度	2,078	109	93	95	45	43	65	55	2

注) 1. 平成7年4月2日から平成19年4月1日生まれの方を対象に、日本脳炎の接種対象期間を拡大。 福祉部保険健康課

2. 平成26年10月1日から経過措置(5年間)として、70~100歳の5歳刻みの方及び101歳以上の方(初年度のみ)に高齢者肺炎球菌を実施。

3. ロタウイルスワクチン定期接種は令和2年10月から開始。

7. 献 血

(単位 人)

年 度	受 付 数			不 適 数			献 血 数		
	総 数	200ml	400ml	総 数	200ml	400ml	総 数	200ml	400ml
令 和 元 年 度	164	4	160	17	3	14	147	1	146
2 年 度	203	5	198	17	1	16	186	4	182
3 年 度	178	4	174	23	2	21	155	2	153
4 年 度	151	7	144	18	1	17	133	6	127

福祉部保険健康課

8. 医療施設

(各年3月31日)

年 次	病院診療所数	病 床 数	歯科診療所数
令 和 元 年 度	7	191	7
2 年 度	6	191	7
3 年 度	6	191	6
4 年 度	6	191	5

注) 病床数については、平成31年2月に変更となったもの。

福祉部保険健康課

9. 休日救急患者当番医月別取扱状況

(単位 人)

年 度	総 数	4月	5月	6月	7月	8月	9月	10月	11月	12月	1月	2月	3月
令 和 元 年 度	220	17	39	9	16	8	24	5	20	13	48	6	15
2 年 度	116	3	12	11	5	13	4	12	7	11	26	7	5
3 年 度	106	5	13	3	19	4	11	1	7	1	27	3	12
4 年 度	136	4	11	6	17	22	11	18	5	4	26	7	5

注) 平成27年度から、歯科については廃止。

福祉部保険健康課

10. 年齢別死亡者数

(単位 人)

年次	総数	1歳 未満	1～ 9歳	10～ 19歳	20～ 29歳	30～ 39歳	40～ 49歳	50～ 59歳	60～ 69歳	70～ 79歳	80歳 以上
平成30年	186	-	-	-	-	1	4	5	17	45	114
令和元年	194	-	-	-	-	-	4	5	15	46	124
2年	180	-	-	-	1	1	2	6	16	47	107
3年	178	-	-	1	-	-	5	1	11	34	126

福祉部保険健康課

11. 主要死因別死亡者数

(単位 人)

区分	30年	令和元年	2年	3年
総数	186	194	180	178
悪性新生物(※)	43	49	52	40
脳血管疾患(※)	16	18	11	13
心疾患(※)	23	29	27	25
肺炎	11	13	13	12
腎不全(腎炎を含む)	2	5	4	-
不慮の事故	6	5	9	7
糖尿病	-	1	1	1
肝疾患	4	1	3	2
老衰	31	18	18	21
自殺	3	4	2	3
高血圧性疾患	1	1	2	3
先天異常	-	-	1	-
その他	46	50	37	51

注) (※) は生活習慣病主要原因である。

福祉部保険健康課

12. 畜犬登録

(単位 頭)

年 度	登 録 数					
	総 数	湯 本	温 泉	宮城野	仙石原	箱 根
令和元年度	499	112	33	132	162	60
2 年 度	479	107	33	126	160	53
3 年 度	453	102	30	129	141	51
4 年 度	453	102	30	129	141	51

環境整備部環境課

13. 清掃美化

(1) 月別ごみ搬入状況

(単位 トン)

年度・月別	総 数		可 燃 物		不 燃 物	
	搬 入 量	1日当たり 搬 入 量	搬 入 量	1日当たり 搬 入 量	搬 入 量	1日当たり 搬 入 量
令和元年度	14,444.97	39.47	13,380.44	36.66	1,064.53	2.92
2年度	11,256.69	30.84	10,356.59	28.37	900.10	2.47
3年度	11,483.09	31.46	10,567.10	29.00	915.99	2.51
4年度	11,483.09	31.46	10,567.10	29.00	915.99	2.51
4月	885.89	29.53	814.36	27.15	71.53	2.38
5月	925.92	29.87	849.26	27.40	76.66	2.47
6月	868.68	28.96	803.60	26.79	65.08	2.17
7月	966.01	31.16	893.14	28.82	72.87	2.35
8月	1,074.39	34.66	990.85	31.97	83.54	2.69
9月	908.11	30.27	839.75	30.27	68.36	2.28
10月	934.30	30.14	862.33	27.82	71.97	2.32
11月	1,095.48	36.52	1,007.34	33.58	88.14	2.94
12月	1,155.69	37.28	1,061.51	34.24	94.18	3.04
1月	968.56	31.24	888.09	28.65	80.47	2.60
2月	714.65	25.52	652.21	23.29	62.44	2.23
3月	985.41	31.79	904.66	29.18	80.75	2.60

(2) ごみ処理処分量

令和4年度

(単位 トン)

区 分	焼 却	資源回収	埋 立	計
可 燃 物	11,117.80	-	-	11,117.80
不 燃 物	-	365.29	-	365.29
総 量	11,117.80	365.29	-	11,483.09
日 平 均	30.46	1.00	-	31.46
構 成 比	96.82%	3.18%	-	100.00%
焼 却 残 灰	-	-	819.31	819.31
焼 却 残 渣	-	-	818.98	818.98
総 量	-	-	1,638.29	1,638.29

注) 粗大可燃・不燃物に含有される焼却分を含む

環境整備部環境課

(3) し尿処理状況

(各年3月31日)

区 分	令和元年度		2年度		3年度		4年度	
	戸数	人口	戸数	人口	戸数	人口	戸数	人口
総 数	戸 3,232	人 5,426	戸 3,298	人 5,424	戸 3,271	人 5,329	戸 49	人 80
汲 取 式 便 所	61	97	55	88	49	80	49	80
下 水 道	3,171	5,329	3,243	5,336	3,222	5,249		

環境整備部環境課・上下水道温泉課

(4) 月別し尿処理状況

(単位 kℓ)

年度・月別	総 数		生 し 尿		浄 化 槽 汚 泥	
	搬 入 量	1日当たり 搬 入 量	搬 入 量	1日当たり 搬 入 量	搬 入 量	1日当たり 搬 入 量
令 和 元 年 度	8,214.3	22.4	256.5	0.7	7,957.8	21.7
2 年 度	7,649.2	21.0	229.9	0.6	7,419.3	20.3
3 年 度	8,056.9	22.1	247.3	0.7	7,809.6	21.4
4 年 度	8,056.9	22.1	247.3	0.7	7,809.6	21.4
4 月	819.0	27.3	21.5	0.7	797.5	26.6
5 月	785.7	25.3	15.0	0.5	770.7	24.9
6 月	697.5	23.3	23.3	0.8	674.2	22.5
7 月	675.0	21.8	19.9	0.6	655.1	21.1
8 月	461.8	14.9	25.9	0.8	435.9	14.1
9 月	529.1	17.6	19.3	0.6	509.8	17.0
10 月	668.8	21.6	20.6	0.7	648.2	20.9
11 月	723.9	24.1	25.7	0.9	698.2	23.3
12 月	766.7	24.7	22.7	0.7	744.0	24.0
1 月	668.8	21.6	14.1	0.5	654.7	21.1
2 月	612.1	21.9	19.1	0.7	593.0	21.2
3 月	648.5	20.9	20.2	0.7	628.3	20.3

12. 治安・災害

1. 地域別交通事故発生状況

区 分	令和元年			2年			3年			4年		
	件数	死者	傷者	件数	死者	傷者	件数	死者	傷者	件数	死者	傷者
総数	91	0	131	87	3	124	81	3	122	103	1	141
湯本	18	0	28	20	2	29	11	0	15	16	0	22
湯本茶屋	1	0	2	4	0	5	1	0	1	3	0	3
塔之澤	3	0	4	5	0	7	4	0	6	3	0	4
須雲川	1	0	3	0	0	0	0	0	0	3	0	6
畑宿	2	0	2	3	0	4	4	0	5	6	0	11
大平	1	0	1	5	0	8	5	0	8	8	0	12
宮ノ下	9	0	13	0	0	0	5	0	7	5	0	8
底倉	0	0	0	1	0	1	0	0	0	0	0	0
小涌谷	5	0	5	3	0	5	1	0	1	1	0	1
宮城野	5	0	6	1	0	1	3	0	4	2	0	3
木賀	2	0	2	0	0	0	1	0	1	2	0	2
強羅	2	0	2	1	0	1	4	2	8	4	0	5
二ノ平	0	0	0	0	0	0	0	0	0	1	0	1
仙石原	16	0	32	23	0	38	22	1	34	19	1	24
箱根	14	0	19	12	0	13	13	0	21	16	0	20
元箱根	12	0	12	8	1	10	7	0	11	13	0	18
芦之湯	0	0	0	1	0	2	0	0	0	1	0	1

小田原警察署

2. 月別交通事故発生状況

年度・月別	件数	死者	傷者
	件	人	人
令和元年	91	0	131
2年	87	3	124
3年	81	3	122
4年	103	1	141
1月	8	0	9
2月	4	0	6
3月	8	0	9
4月	5	0	7
5月	13	0	16
6月	6	1	6
7月	9	0	10
8月	8	0	11
9月	11	0	17
10月	6	0	7
11月	11	0	22
12月	14	0	21

小田原警察署

3. 刑法犯発生状況

(単位 件)

年 度	総 数	凶 悪 犯				粗 暴 犯				窃 盗	知 能 犯			風 俗 犯		その他
		強 盗	放 火	強 制 性 交 等	殺 人	暴 行	傷 害	脅 迫	恐 喝		詐 欺	横 領	偽 造	と ぼ く	わ い せ つ	
令和元年度	66	-	-	-	-	4	3	-	-	46	3	-	-	-	1	9
2年度	42	0	0	0	0	0	0	0	0	35	2	0	0	0	2	3
3年度	45	0	0	0	0	1	5	0	0	26	6	0	0	0	1	6
4年度	37	0	0	0	0	0	7	0	0	20	2	0	1	0	0	7

小田原警察署

4. 窃盗手口別発生状況

(令和4年度：単位 件)

交 番 別	総 数	侵 入 窃 盗									乗 り 物 盗			非 侵 入 盗						
		事務所荒し	旅館荒し	出店荒し	倉庫荒し	空き巣	忍込み	居空き	その他	自動車盗	オートバイ盗	自転車盗	詐欺盗	車上ねらい	工事場ねらい	万引	すり	客室ねらい	その他	
総 数	20	0	1	2	0	0	0	0	1	1	0	0	0	2	0	0	0	1	12	
湯 本	5	0	0	1	0	0	0	0	0	0	0	0	0	0	0	0	0	0	4	
宮 ノ 下	8	0	1	0	0	0	0	0	0	1	0	0	0	0	0	0	0	1	5	
宮 城 野	0	0	0	0	0	0	0	0	0	0	0	0	0	0	0	0	0	0	0	
仙 石 原	2	0	0	1	0	0	0	0	0	0	0	0	0	1	0	0	0	0	0	
高 原	3	0	0	0	0	0	0	0	1	0	0	0	0	1	0	0	0	0	1	
箱 根	1	0	0	0	0	0	0	0	0	0	0	0	0	0	0	0	0	0	1	
元 箱 根	1	0	0	0	0	0	0	0	0	0	0	0	0	0	0	0	0	0	1	

小田原警察署

5. 救急車の活動状況
 (1) 地域別出動件数

(単位 件)

年次・月別	総 数	湯 本	温 泉	宮城野	仙石原	箱 根	管 外
令和元年	1,914	562	188	445	460	254	5
2年	1,462	430	146	339	396	142	9
3年	1,380	341	140	353	382	161	3
4年	1,839	474	183	469	529	177	7
1月	136	38	19	32	31	15	1
2月	112	27	14	28	30	13	-
3月	115	30	8	38	32	6	1
4月	129	31	15	25	47	11	-
5月	180	47	17	46	47	23	-
6月	147	35	13	45	44	10	-
7月	178	52	17	49	45	14	1
8月	173	36	13	49	59	15	1
9月	136	43	15	29	25	23	1
10月	165	39	15	48	50	13	-
11月	186	50	19	43	53	20	1
12月	182	46	18	37	66	14	1

消防本部

(2) 事故種別出動件数

年次・月別	総数	火災	自然災害	水難	交通	労働災害	運動競技	一般負傷	加害	自損行為	急病	その他
令和元年	1,914	1	1	0	136	46	1	472	7	16	1,197	37
	(119)	-	-	-	(6)	-	(1)	(23)	(4)	(5)	(77)	(3)
2年	1,462	1	0	0	123	30	1	339	2	12	931	23
	(119)	(1)	-	-	(9)	-	-	(19)	-	(4)	(85)	(1)
3年	1,380	-	-	3	125	27	1	353	5	12	823	31
	(135)	-	-	-	(12)	-	-	(16)	(2)	(6)	(93)	(6)
4年	1,839	2	-	2	132	41	3	463	9	10	1,123	54
	(179)	-	-	(1)	(9)	(1)	-	(25)	(1)	(4)	(129)	(9)
1月	136	-	-	-	9	5	-	38	-	1	79	4
2月	112	-	-	-	9	1	-	30	1	-	68	3
3月	115	-	-	-	10	3	1	31	-	1	67	2
4月	129	-	-	-	5	3	1	36	1	1	80	2
5月	180	-	-	-	16	3	-	43	-	1	114	3
6月	147	-	-	-	7	-	-	44	1	2	88	5
7月	178	-	-	-	9	6	1	46	2	1	108	5
8月	173	-	-	1	5	3	-	41	-	1	118	4
9月	136	-	-	-	25	6	-	28	1	-	72	4
10月	165	-	-	1	8	2	-	38	-	1	101	14
11月	186	2	-	-	17	5	-	40	-	1	118	3
12月	182	-	-	-	12	4	-	48	3	-	110	5

注) () 内は内数で不搬送件数である。

消防本部

(3) 地域別搬送人員

(単位 人)

年 度	令和元年				2年				3年				4年			
	総数	居住者	観光客	その他	総数	居住者	観光客	その他	総数	居住者	観光客	その他	総数	居住者	観光客	その他
総数	1,829	723	1,008	98	1,359	578	595	186	1,272	587	534	151	1,688	678	781	229
湯本	528	202	292	34	400	169	188	43	310	158	128	24	420	169	192	59
温泉	184	74	105	5	135	66	55	14	129	59	52	18	171	61	93	17
宮城野	432	181	226	25	316	151	114	51	325	178	109	38	439	200	189	50
仙石原	442	186	238	18	361	148	147	66	348	141	148	59	482	202	200	80
箱根	238	80	143	15	139	44	84	11	158	51	95	12	169	46	103	20
管外	5	-	4	1	8	0	7	1	2	-	2	-	7	-	4	3

消防本部

(4) 事故種別搬送人員

(単位 人)

年 度	令和元年				2年				3年				4年			
	総数	居住者	観光客	その他	総数	居住者	観光客	その他	総数	居住者	観光客	その他	総数	居住者	観光客	その他
総数	1,829	723	1,008	98	1,359	578	595	186	1,272	587	534	151	1,688	678	781	229
火災	1	1	-	-	-	-	-	-	-	-	-	-	2	-	2	-
自然災害	1	-	1	-	-	-	-	-	-	-	-	-	-	-	-	-
水難	-	-	-	-	-	-	-	-	3	-	2	1	1	-	1	-
交通	159	25	131	3	128	21	89	18	137	23	98	16	145	19	90	36
労働災害	46	23	23	-	30	10	-	20	27	10	-	17	40	8	-	32
運動競技	-	-	-	-	1	-	-	1	1	-	-	1	3	-	-	3
一般負傷	451	117	303	31	322	105	199	18	339	118	200	21	441	142	276	23
加害	3	2	1	-	2	1	1	-	3	2	1	-	9	4	3	2
自損行為	11	8	2	1	8	4	1	3	6	3	-	3	6	2	1	3
急病	1,123	526	534	63	846	427	303	116	731	420	231	80	996	478	408	110
その他	34	21	13	-	22	10	2	10	25	11	2	12	45	25	-	20

消防本部

6. 消防勢力状況

(各年4月1日)

区 分	人 員	消 防 ポンプ 自動車	小 型 動 力 ポンプ	小型動力 ポンプ付 積載車	救助工作車	救 急 車	指令車 (査察車) (広報車)	資機材搬送車	消 防 無 線		
									基 地 局	移 動 局	携 帯 局
令和 2 年	423	13	20	10	1	5	3	2	4	21	20
3 年	408	13	19	9	1	5	3	3	4	21	20
4 年	406	13	19	9	1	5	3	3	4	21	20
5 年	418	13	19	9	1	5	3	3	4	21	20
消 防 本 部	11	-	-	-	-	-	3	-	1	3	2
消 防 署 本 署	45	2	-	-	1	2	-	2	-	9	9
湯 本 分 署	20	1	-	-	-	1	-	-	-	3	3
仙 石 原 分 署	12	-	-	-	-	1	-	-	-	2	3
箱 根 分 署	12	1	-	-	-	1	-	-	-	3	3
そ の 他	1	-	-	-	-	-	-	-	3	-	-
計	101	4	-	-	1	5	3	2	4	20	20
消 防 団 本 部	6	-	-	-	-	-	-	1	-	-	-
第 1 分 団	24	1	2	-	-	-	-	-	-	-	-
第 2 分 団	52	1	-	3	-	-	-	-	-	-	-
第 3 分 団	17	-	-	2	-	-	-	-	-	-	-
第 4 分 団	22	1	2	-	-	-	-	-	-	-	-
第 5 分 団	34	1	3	1	-	-	-	-	-	-	-
第 6 分 団	29	1	2	-	-	-	-	-	-	-	-
第 7 分 団	27	1	2	1	-	-	-	-	-	-	-
第 8 分 団	30	1	1	1	-	-	-	-	-	1	-
第 9 分 団	18	1	2	-	-	-	-	-	-	-	-
第 10 分 団	31	-	3	1	-	-	-	-	-	-	-
第 11 分 団	27	1	2	-	-	-	-	-	-	-	-
計	317	9	19	9	-	-	-	1	-	1	-

消防本部

7. 消防水利施設状況

(各年4月1日)

管 区 別	公 設			私 設			プー ル	池
	消火栓	防火水槽		消火栓	防火水槽			
		40㎡以上	40㎡未満		40㎡以上	40㎡未満		
令和2年	477	115	12	133	162	3	5	5
3年	477	115	12	131	165	3	5	5
4年	477	115	12	131	167	3	5	4
5年	477	115	12	130	167	3	5	4
湯本地域								
1. 旭町	16	2	-	5	-	1	-	-
2. 塔之澤	1	2	-	1	-	-	-	-
3. 仲町	17	5	1	-	4	-	-	-
4. 湯本茶屋	9	2	1	-	6	-	1	-
5. 神明町	22	7	-	-	-	-	1	-
6. 山崎	20	3	-	-	-	-	-	-
7. 須雲川	1	2	-	5	4	-	-	-
8. 畑宿	4	3	1	-	-	-	-	-
温泉地域								
9. 大平台	25	7	2	-	1	-	-	-
10. 宮ノ下・底倉・木賀の一部	26	7	1	-	6	1	1	-
11. 小涌谷	18	7	2	20	9	-	-	-
宮城野地域								
12. 二ノ平	8	4	1	20	7	-	1	-
13. 強羅	52	10	1	5	40	-	-	1
14. 宮城野・木賀の一部	33	13	1	31	14	-	1	-
仙石原地域								
15. 品ノ木	14	1	-	26	7	-	-	1
16. 仙石原	62	14	1	2	32	-	-	-
17. 大涌谷	3	-	-	-	1	-	-	1
18. 温泉荘	58	11	-	-	24	-	-	-
箱根地域								
19. 芦之湯	31	7	-	10	5	1	-	-
20. 元箱根	31	2	-	2	6	-	-	-
21. 箱根	26	6	-	3	1	-	-	1

消防本部

8. 消防団員数

(各年4月1日：単位 人)

年次	総数	団長	副団長	分団長	副分団長	部長	班長	団員	機能別消防団員
令和2年	325	1	4	15	11	22	38	234	-
3年	309	1	4	13	11	22	38	220	-
4年	306	1	4	13	11	22	38	217	-
5年	317	1	4	12	11	22	38	213	16

消防本部

9. 火災発生状況

年次	出火件数 (件)						建物焼損 (棟)					損害見積額 (千円)					建物焼損面積	林野焼損面積	り災世帯数	死者	負傷者	人口1万人当たりの出火件数
	総数	建物火災	車両火災	林野火災	航空機火災	その他	総数	全焼	半焼	部分焼	ぼや	総数	建物火災	車両船舶火災	林野火災	その他						
令和元年	7	3	2	-	-	2	3	-	-	2	1	7,497	6,095	1,379	-	23	56.9	-	2	-	1	6.0
2年	5	-	4	-	-	1	-	-	-	-	-	1,636	-	1,635	-	1	-	-	-	-	-	4.6
3年	7	2	3	-	-	2	2	-	-	2	2	48,912	1,070	47,842	-	-	-	-	1	-	-	6.5
4年	8	4	2	-	-	2	4	1	-	1	2	7,741	5,933	1,770	-	38	119.16	-	1	-	2	7.0

消防本部

10. 火災の原因別件数・損害額

区分	令和元年		2年		3年		4年	
	件数	損害額	件数	損害額	件数	損害額	件数	損害額
総数	7	7,497	5	1,636	7	48,912	8	7,741
たばこ	1	2	-	-	1	64	-	-
ストーブ	-	-	-	-	-	-	-	-
放火 (放火の疑い含む)	-	-	-	-	-	-	-	-
不明	2	6,931	2	763	4	48,848	3	5,651
その他	4	564	3	873	2	-	5	2,090

消防本部

13. 教育・文化

1. 学級数・児童生徒数・年度間増減数・年度内増減数

(1) 小学校

ア. 町立

(各年5月1日)

区分	総数				1年				2年				3年				4年				5年				6年				年度間増減			
	学級	計	男	女	学級	計	男	女	学級	計	男	女	学級	計	男	女	学級	計	男	女	学級	計	男	女	学級	計	男	女		学級	計	男
令和2年	25	281	137	144	3	33	18	15	3	52	23	29	3	49	25	24	3	40	20	20	3	46	25	21	3	61	26	35		△	28	
3年	25	262	134	128	3	45	25	20	3	31	17	14	3	50	22	28	3	51	26	25	3	41	21	20	3	44	23	21		△	19	
4年	25	247	125	122	3	37	19	18	3	43	25	18	3	28	15	13	3	48	19	29	3	51	26	25	3	40	21	19		△	15	
5年	25	247	125	122	3	37	19	18	3	43	25	18	3	28	15	13	3	48	19	29	3	51	26	25	3	40	21	19		△	15	
湯本	9	62	29	33	1	10	4	6	1	12	6	6	1	5	5	0	1	16	6	10	1	11	5	6	1	8	3	5		△	1	
箱根の森	8	95	47	48	1	11	5	6	1	20	11	9	1	7	4	3	1	17	7	10	1	26	13	13	1	14	7	7		△	10	
仙石原	8	90	49	41	1	16	10	6	1	11	8	3	1	16	6	10	1	15	6	9	1	14	8	6	1	18	11	7		△	4	

教育委員会学校教育課

イ. 私立 (函嶺白百合学園)

(各年5月1日)

区分	合計		1年		2年		3年		4年		5年		6年		年度内増減			
	学級	児童数	学級	児童数	学級	児童数	学級	児童数	学級	児童数	学級	児童数	学級	児童数	増減	転入	転出	
令和2年	6	104	1	10	1	12	1	15	1	21	1	20	1	26	△	8	0	8
3年	5	77	0	0	1	10	1	12	1	14	1	21	1	20	0	0	0	
4年	4	57					1	9	1	11	1	13	1	24	0	1	1	
5年	4	33	0						1	8	1	11	1	14	0	1	0	

注) 1. 女子のみ

函嶺白百合学園

2. 年度間増減の数については5月1日現在のもの。

(恵明学園)

(各年5月1日)

区 分	合 計				1 年			2 年			3 年			4 年			5 年			6 年			年度内増減		
	学級	計	男	女	計	男	女	計	男	女	計	男	女	計	男	女	計	男	女	計	男	女	増減	転入	転出
令 和 2 年	3	17	7	10	4	3	1	3	1	2	3	1	2	3	2	1	0	0	0	4	0	4	0	4	4
3 年	3	18	10	8	3	2	1	3	2	1	3	1	2	3	1	2	4	3	1	2	1	1	6	8	2
4 年	3	18	10	8	2	1	1	3	2	1	3	2	1	4	2	2	2	0	2	4	3	1	0	4	4
5 年	3	22	11	11	4	2	2	2	1	1	5	3	2	3	2	1	6	3	3	2	0	2	3	4	1

注) 学級は2学年での1クラス複式学級

恵明学園

(2) 中 学 校

ア.町立 (箱根中学校)

(各年5月1日)

区 分	総 数				1 年				2 年				3 年				年度間増減
	学級	計	男	女	学級	計	男	女	学級	計	男	女	学級	計	男	女	増減
令 和 2 年	8	161	88	73	2	49	25	24	2	58	36	22	2	54	27	27	△ 5
3 年	9	164	81	83	2	62	24	38	2	46	22	24	2	56	35	21	3
4 年	8	148	69	79	1	41	23	18	2	58	22	36	2	49	24	25	△ 16
5 年	8	148	69	79	1	41	23	18	2	58	22	36	2	49	24	25	△ 16

教育委員会学校教育課

イ. 私 立 (函嶺白百合学園)

(各年5月1日)

区 分	合 計		1 年		2 年		3 年		年度間 増減
	学級	生徒数	学級	生徒数	学級	生徒数	学級	生徒数	増減
令 和 2 年	3	77	1	23	1	28	1	26	△ 14
3 年	3	86	1	34	1	24	1	28	9
4 年	3	79	1	22	1	32	1	25	△ 2
5 年	3	72	1	23	1	18	1	31	△ 1

注) 1. 女子のみ

函嶺白百合学園

2. 年度間増減の数については5月1日現在のもの。

(3) 幼 稚 園 (箱根幼稚園)

(各年5月1日)

区 分	総 計				3 歳 児				4 歳 児				5 歳 児				年度間 増減
	学級	計	男	女	学級	計	男	女	学級	計	男	女	学級	計	男	女	増減
令 和 2 年	3	6	1	5	1	1	0	1	1	3	0	3	1	2	1	1	0
3 年	3	6	1	5	1	2	1	1	1	1	0	1	1	3	0	3	0
4 年	2	3	1	2	0	0	0	0	1	2	1	1	1	1	0	1	△ 3
5 年	2	3	1	2	0	0	0	0	1	2	1	1	1	1	0	1	△ 3

注) 温泉幼稚園は平成29年3月31日をもって閉園。

教育委員会学校教育課

2.教職員数
(1)小学校
ア.町立

(各年5月1日)

区分	総数			県費職員																	町費職員										
				総数			校長		教頭		教諭		養護教諭		講師		事務職員		栄養士		総数			講師		栄養士		給食従		用務員	
	計	男	女	計	男	女	男	女	男	女	男	女	男	女	男	女	男	女	男	女	計	男	女	男	女	男	女	男	女		
令和2年	60	24	36	57	24	33	2	1	3	0	14	24	0	4	3	2	2	1	0	1	3	0	3	0	0	0	2	0	0	0	1
3年	57	25	32	54	25	29	2	1	2	1	18	19	0	3	1	3	2	1	0	1	3	0	3	0	0	0	2	0	0	0	1
4年	56	24	31	53	24	29	2	1	2	1	17	20	0	4	1	1	2	1	0	1	3	0	3	0	0	0	2	0	0	0	1
5年	56	24	31	53	24	29	2	1	2	1	17	20	0	4	1	1	2	1	0	1	3	0	3	0	0	0	2	0	0	0	1
湯本	20	6	14	20	6	14	0	1	1	0	4	8	0	2	1	1	0	1	0	1	0	0	0	0	0	0	0	0	0	0	0
箱根の森	20	9	11	18	9	9	1	0	0	1	7	7	0	1	0	0	1	0	0	0	2	0	2	0	0	0	1	0	0	0	1
仙石原	16	9	7	15	9	6	1	0	1	0	6	5	0	1	0	0	1	0	0	0	1	0	1	0	0	0	1	0	0	0	0

教育委員会学校教育課

イ.私立(函嶺白百合学園)

(各年5月1日)

区分	総数			校長		教頭		教諭		養護教諭		講師		事務職員	
	計	男	女	男	女	男	女	男	女	男	女	男	女	男	女
令和2年	23	6	17	1	-	1	-	2	9	-	1	1	6	1	1
3年	22(7)	6(2)	16(5)	-	1	1	-	3(2)	7(2)	-	1(1)	1	6(2)	1	1
4年	21(8)	6(3)	15(5)	1(1)	1	1	1	3(2)	5(1)	1(1)	1	7(2)	1(1)	1	1
5年	21(8)	6(3)	15(5)	1(1)	1	1	1	1	4(1)	1(1)	0	5(1)	1(1)	1	1

注) ()内は、中学校、高等学校と兼務

函嶺白百合学園

(恵明学園)

(各年5月1日)

区 分	総 数			校 長		教 員		講 師		書 記	
	計	男	女	男	女	男	女	男	女	男	女
令 和 2 年	6(1)	5(1)	1	1	-	3(1)	1	-	-	1	-
3 年	6(1)	5(1)	1	1	-	3(1)	1	-	-	1	-
4 年	6(1)	5(1)	1	1	-	3(1)	1	-	-	1	-
5 年	7(2)	5(2)	2	-	1	4(2)	1	-	-	1	-

注) () は非常勤教職員の数

恵明学園

(2) 中 学 校

ア. 町 立 (箱根中学校)

(各年5月1日)

区 分	総 数			県 費 職 員																町 費 職 員									
				総 数			校 長		教 頭		教 諭		養護教諭		講 師		事務職員		総 数			講 師		事務職員		用務員		栄養士	
	計	男	女	計	男	女	男	女	男	女	男	女	男	女	男	女	男	女	計	男	女	男	女	男	女	男	女	男	女
令 和 2 年	25	16	9	24	16	8	1	-	1	-	13	5	-	1	1	1	1	-	1	0	1	-	-	-	-	-	-	-	1
3 年	25	18	7	24	18	6	1	0	1	0	14	5	0	1	1	0	1	0	1	0	1	0	0	0	0	0	0	0	1
4 年	20	14	6	19	14	5	1	0	1	0	12	4	0	1	0	1	1	0	1	0	1	0	0	0	0	0	0	0	1
5 年	20	14	6	19	14	5	1	0	1	0	12	4	0	1	0	1	1	0	1	0	1	0	0	0	0	0	0	0	1

教育委員会学校教育課

イ.私 立 (函嶺白百合学園)

(各年5月1日)

区 分	総 数			校 長		教 頭		教 諭		養護教諭		講 師		事務職員	
	計	男	女	男	女	男	女	男	女	男	女	男	女	男	女
令 和 2 年	26(16)	11(7)	15(9)	1(1)	-	1(1)	-	7(3)	8(4)	-	1	2(2)	5(5)	-	2
3 年	30(13)	11(7)	19(5)	1(1)	-	1(1)	-	7(3)	9(4)	-	1	1(1)	6(1)	1(1)	3
4 年	31(25)	11(9)	20(16)		1(1)	1(1)		8(7)	10(10)		1(1)	1(1)	5(4)	1	3
5 年	20(16)	7(6)	13(10)		1(1)	1(1)		5(5)	5(5)		1(1)		3(3)	1	3

注) () 内は、高等学校と兼務

函嶺白百合学園

(3) 幼 稚 園 (箱根幼稚園)

(各年5月1日)

区 分	総 数			町費職員					
				園 長・副園長		教 諭		用 務 員	
	計	男	女	男	女	男	女	男	女
令 和 2 年	3	0	3	0	1	0	2	0	0
3 年	3	0	3	0	2	0	1	0	0
4 年	3	0	3	0	2	0	1	0	0
5 年	3	0	3	0	2	0	1	0	0

注) 温泉幼稚園は平成29年3月31日をもって閉園。

教育委員会学校教育課

3.教育費

(1)小学校

(令和4年度：単位 千円)

区分	町支出金				その他の寄付金		
	計	消費的支出	資本的支出	債務償還金	計	消費的支出	資本的支出
総額	219,119	187,035	15,968	16,116	-	-	-
1学級当たり (25クラス)	8,765	7,481	639	645	-	-	-
児童1人当たり (262人)	837	714	61	62	-	-	-

注) クラス数及び児童数は、令和4年5月1日現在

教育委員会学校教育課

(2)中学校

(令和4年度：単位 千円)

区分	町支出金				その他の寄付金		
	計	消費的支出	資本的支出	債務償還金	計	消費的支出	資本的支出
総額	127,076	110,517	1,605	14,954	-	-	-
1学級当たり (9クラス)	14,120	12,280	178	1,662	-	-	-
生徒1人当たり (164人)	775	674	10	91	-	-	-

注) クラス数及び児童数は、令和4年5月1日現在

教育委員会学校教育課

(3)幼稚園 (箱根幼稚園)

(令和4年度：単位 千円)

区分	町支出金				その他の寄付金		
	計	消費的支出	資本的支出	債務償還金	計	消費的支出	資本的支出
総額	31,870	31,770	100	-	-	-	-
1学級当たり (3クラス)	10,623	10,590	33	-	-	-	-
園児1人当たり (6人)	5,312	5,295	17	-	-	-	-

注) クラス数及び児童数は、令和4年5月1日現在

教育委員会学校教育課

4. 構造別施設別面積

(1) 小学校

(各年5月1日：単位 m²)

区分	保有面積										校地面積							
	総数	校舎					屋内運動場 (講堂を含む)				総数	町有地				借地		
		計	木造	鉄筋コンクリート造り	鉄骨造り	その他	計	鉄筋コンクリート造り	鉄骨造り	木造		計	建物敷地	屋外運動場	その他	計	建物敷地	屋外運動場
令和2年	13,889	11,320	-	11,280	40	-	2,569	-	2,485	84	44,009	34,298	15,700	12,693	5,905	9,711	4,995	4,716
3年	13,889	11,320	-	11,280	40	-	2,569	-	2,485	84	44,009	34,298	15,700	12,693	5,905	9,711	4,995	4,716
4年	13,889	11,320	-	11,280	40	-	2,569	-	2,485	84	44,009	34,298	15,700	12,693	5,905	9,711	4,995	4,716
5年	13,889	11,320	-	11,280	40	-	2,569	-	2,485	84	44,009	34,298	15,700	12,693	5,905	9,711	4,995	4,716
湯本	4,861	3,880	-	3,880	-	-	981	-	981	-	9,711	-	-	-	-	9,711	4,995	4,716
箱根の森	4,931	4,071	-	4,071	-	-	860	-	776	84	18,536	18,536	9,000	7,050	2,486	-	-	-
仙石原	4,097	3,369	-	3,329	40	-	728	-	728	-	15,762	15,762	6,700	5,643	3,419	-	-	-

教育委員会学校教育課

(2) 中学校

(各年5月1日：単位 m²)

区分	保有面積										校地面積							
	総数	校舎					屋内運動場 (講堂を含む)				総数	町有地				借地		
		計	木造	鉄筋コンクリート造り	鉄骨造り	その他	計	鉄筋コンクリート造り	鉄骨造り	木造		計	建物敷地	屋外運動場	その他	計	建物敷地	その他
令和2年	8,376	5,949	-	5,627	322	-	2,427	-	2,427	33,100	31,167	14,848	16,035	284	1,933	1,933	-	
3年	8,376	5,949	-	5,627	322	-	2,427	-	2,427	33,100	31,167	14,848	16,035	284	1,933	1,933	-	
4年	8,376	5,949	-	5,627	322	-	2,427	-	2,427	33,100	31,167	14,848	16,035	284	1,933	1,933	-	
5年	8,376	5,949	-	5,627	322	-	2,427	-	2,427	33,100	31,167	14,848	16,035	284	1,933	1,933	-	

教育委員会学校教育課

(3) 幼稚園 (箱根幼稚園)

(各年5月1日：単位 m²)

区 分	保 有 面 積					校 地 面 積						
	総 数	校 舎				総 数	町 有 地			借 地		
		木 造	鉄筋コンク リート造り	鉄骨造り	その他		計	建物敷地	屋 外 運動場	その他	計	その他
令 和 2 年	595	-	595	-	-	4,480	4,480	769	1,770	1,941	-	-
3 年	595	-	595	-	-	4,480	4,480	769	1,770	1,941	-	-
4 年	595	-	595	-	-	4,480	4,480	769	1,770	1,941	-	-
5 年	595	-	595	-	-	4,480	4,480	769	1,770	1,941	-	-

注) 温泉幼稚園は平成29年3月31日をもって閉園。

教育委員会学校教育課

5. 種類別教室数

(1) 小 学 校

(各年5月1日)

区 分	総 数	普通教室	特別教室									保健室	給食室	
			計	理 科	音 楽	図 画 工 作	家 庭	視聴覚	図 書	特 別 活 動	コンピュ ータ			
令 和 2 年	67	25	42	3	3	3	3	3	3	3	15	3	3	3
3 年	67	25	42	3	3	3	3	3	3	3	15	3	3	3
4 年	67	25	42	3	3	3	3	3	3	3	15	3	3	3
5 年	67	25	42	3	3	3	3	3	3	3	15	3	3	3
湯 本	25	9	16	1	1	1	1	1	1	1	7	1	1	1
箱 根 の 森	23	8	15	1	1	1	1	1	1	1	6	1	1	1
仙 石 原	19	8	11	1	1	1	1	1	1	1	2	1	1	1

教育委員会学校教育課

(2) 中 学 校 (箱根中学校)

(各年5月1日)

区 分	総 数	普通教室	特 別 教 室											保健室	給食室	
			計	理 科	音 楽	美 術	技 術	家 庭	視 聴 覚	図 書	特 別 活 動	教 育 相 談	コ ン プ ュ ー タ			
令 和 2 年	32	9	23	2	1	1	1	1	1	1	1	10	2	1	1	1
3 年	32	9	23	2	1	1	1	1	1	1	1	10	2	1	1	1
4 年	32	9	23	2	1	1	1	1	1	1	1	10	2	1	1	1
5 年	32	9	23	2	1	1	1	1	1	1	1	10	2	1	1	1

教育委員会学校教育課

(3) 幼 稚 園 (箱根幼稚園)

(各年5月1日)

区 分	総 数	保 育 室	遊 戯 室
令 和 2 年	4	3	1
3 年	4	3	1
4 年	4	3	1
5 年	4	3	1

注) 温泉幼稚園は平成29年3月31日をもって閉園

教育委員会学校教育課

6. 児童・生徒の発育状況

(1) 小学校

ア. 身長

(令和4年度：単位 cm)

区 分	6歳 (1年)		7歳 (2年)		8歳 (3年)		9歳 (4年)		10歳 (5年)		11歳 (6年)	
	男	女	男	女	男	女	男	女	男	女	男	女
全 国 平 均	114.9	114.7	122.7	121.1	126.3	125.5	132.5	133.1	138.1	138.7	147.2	144.0
町 平 均	117.5	114.7	120.6	122.8	126.8	128.3	135.5	136.0	138.6	141.2	146.3	147.9

イ. 体重

(令和4年度：単位 kg)

区 分	6歳 (1年)		7歳 (2年)		8歳 (3年)		9歳 (4年)		10歳 (5年)		11歳 (6年)	
	男	女	男	女	男	女	男	女	男	女	男	女
全 国 平 均	20.6	20.4	24.7	21.8	25.8	25.9	30.1	30.4	33.9	32.2	41.3	36.5
町 平 均	22.2	20.4	23.7	25.3	26.3	27.6	35.1	32.1	35.2	36.3	44.3	43.8

注) 1. 全国平均値は、令和3年度の国民健康・栄養調査が新型コロナウイルス感染症の影響により調査中止となったため数値はありません。

国民健康・栄養調査

参考として、令和元年度の数値を掲載しています。

2. 平成26年度から座高が児童の健康診断項目から外れたため、座高の数値はありません。

(2) 中学校

ア. 身長

(令和4年度：単位 cm)

区 分	12歳 (1年)		13歳 (2年)		14歳 (3年)	
	男	女	男	女	男	女
全 国 平 均	148.0	150.9	156.5	154.8	166.8	155.5
町 平 均	152.8	151.2	162.2	155.0	163.8	155.1

イ. 体 重

(令和4年度：単位 kg)

区 分	12歳 (1年)		13歳 (2年)		14歳 (3年)	
	男	女	男	女	男	女
全 国 平 均	41.3	41.9	44.7	48.8	56.1	48.4
町 平 均	47.6	46.9	53.4	51.6	54.0	52.0

- 注) 1. 全国平均値は、令和4年度の国民健康・栄養調査が新型コロナウイルス感染症の影響により調査中止となったため数値はありません。
参考として、令和元年度の数値を掲載しています。
2. 平成26年度から座高が生徒の健康診断項目から外れたため、座高の数値はありません。

7. 卒業後の進路の状況

(1) 進路別卒業生数

(単位 人)

区 分	令和元年度卒業			2年度卒業			3年度卒業			4年度卒業		
	総数	男	女	総数	男	女	総数	男	女	総数	男	女
総数	52	29	23	56	28	28	58	35	23	58	35	23
高等学校等 進学者	52	29	23	56	28	28	58	35	23	58	35	23
高等学校 (全日制)	52	29	23	53	27	26	56	33	23	56	33	23
高等学校 (定時制)	-	-	-	1	-	1	-	-	-	-	-	-
高等学校 (通信制)	-	-	-	2	1	1	1	1	-	1	1	-
高等専門学校	-	-	-	-	-	-	-	-	-	-	-	-
その他	-	-	-	-	-	-	1	1	-	1	1	-
教育訓練機関等 入学者	-	-	-	-	-	-	-	-	-	-	-	-
(就職進学者を含む)	-	-	-	-	-	-	-	-	-	-	-	-
専修学校	-	-	-	-	-	-	-	-	-	-	-	-
各種学校	-	-	-	-	-	-	-	-	-	-	-	-
その他	-	-	-	-	-	-	-	-	-	-	-	-
就職者	-	-	-	-	-	-	-	-	-	-	-	-
無業者	-	-	-	-	-	-	-	-	-	-	-	-
その他(不詳)	-	-	-	-	-	-	-	-	-	-	-	-

注) 1. 神奈川県公立中学校等卒業者の進路状況調査

教育委員会学校教育課

2. 就職者()内は内数で、就職して進学(入学)した人数

(2) 産業別就職者数

(単位 人)

区 分	令和元年度卒業			2年度卒業			3年度卒業			4年度卒業		
	総数	男	女	総数	男	女	総数	男	女	総数	男	女
総 数	-	-	-	-	-	-	-	-	-	-	-	-
農 ・ 林 ・ 漁 業	-	-	-	-	-	-	-	-	-	-	-	-
鉱 業	-	-	-	-	-	-	-	-	-	-	-	-
建 設 業	-	-	-	-	-	-	-	-	-	-	-	-
製 造 業	-	-	-	-	-	-	-	-	-	-	-	-
電気・ガス・水道業	-	-	-	-	-	-	-	-	-	-	-	-
運 輸 ・ 通 信 業	-	-	-	-	-	-	-	-	-	-	-	-
卸売・小売業、飲食店	-	-	-	-	-	-	-	-	-	-	-	-
金 融 ・ 保 険 業	-	-	-	-	-	-	-	-	-	-	-	-
不 動 産 業	-	-	-	-	-	-	-	-	-	-	-	-
サ ー ビ ス 業	-	-	-	-	-	-	-	-	-	-	-	-
公 務	-	-	-	-	-	-	-	-	-	-	-	-
そ の 他	-	-	-	-	-	-	-	-	-	-	-	-

8. 公民館利用状況

(単位 件)

年度・月別	総数	社会教育センター				温泉公民館				宮城野公民館				仙石原公民館			
		総数	社会教育・社会体育団体	行政機関・自治体等	町外団体・その他	総数	社会教育・社会体育団体	行政機関・自治体等	町外団体・その他	総数	社会教育・社会体育団体	行政機関・自治体等	町外団体・その他	総数	社会教育・社会体育団体	行政機関・自治体等	町外団体・その他
令和元年度	1,952	852	636	200	16	36	5	31	0	177	92	78	7	887	476	366	45
2年度	1,209	635	457	148	30	18	0	12	6	58	24	15	19	498	289	52	157
3年度	1,662	854	600	232	22	29	0	29	0	94	52	37	5	685	360	287	38
4年度	1,816	824	532	269	23	37	3	34	0	137	70	62	5	818	388	366	64
4月	153	72	61	11	0	1	0	1	0	12	7	5	0	68	31	35	2
5月	144	64	53	9	2	3	0	3	0	14	8	5	1	63	30	29	4
6月	157	61	46	13	2	4	1	3	0	15	11	4	0	77	39	32	6
7月	154	61	43	13	5	8	1	7	0	13	4	9	0	72	31	33	8
8月	142	74	38	35	1	1	1	0	0	13	5	8	0	54	22	18	14
9月	162	87	49	36	2	0	0	0	0	15	10	3	2	60	32	25	3
10月	169	84	47	33	4	4	0	4	0	15	9	5	1	66	36	28	2
11月	150	66	39	26	1	3	0	3	0	10	6	4	0	71	37	30	4
12月	159	75	39	32	4	0	0	0	0	7	3	4	0	77	31	43	3
1月	134	74	38	35	1	6	0	6	0	7	1	6	0	47	24	20	3
2月	129	50	34	15	1	2	0	2	0	5	1	4	0	72	34	36	2
3月	163	56	45	11	0	5	0	5	0	11	5	5	1	91	41	37	13

教育委員会生涯学習課

9. さくら館温水プール開設日数・利用状況

年 度	さくら館温水プール				
	開 設 期 間	開 設 日 数	利用人員		
			総 数	小 人	大 人
令和 元 年度	4/1～ 3/31	157	13,032	4,100	8,932
2 年度	4/1～ 9/30	197	9,525	1,212	8,313
3 年度	4/1～ 3/31	295	14,834	2,319	12,515
4 年度	4/1～ 3/31	288	14,817	3,273	11,544

福祉部保険健康課

10. 総合体育館利用状況

区 分	利 用 者 総 数	団体使用		個人使用
		団 体 数	利用者数	利用者数
令和 元 年	37,588	544	31,463	6,125
2 年	9,503	186	6,873	2,630
3 年	18,528	349	12,980	5,548
4 年	27,887	428	23,194	4,693
町 内 者	7,771	139	3,824	3,947
メインアリーナ	2,325	71	2,065	260
サブアリーナ	1,105	33	708	397
会 議 室	1,051	35	1,051	0
トレーニングルーム	3,290	0	0	3,290
町 外 者	20,116	289	19,370	746
メインアリーナ	14,623	169	14,453	170
サブアリーナ	4,059	84	3,568	491
会 議 室	1,349	36	1,349	0
トレーニングルーム	85	0	0	85

教育委員会生涯学習課

11. 夜間照明利用状況

(単位 件)

年 度	旧湯本中学校		箱根中学校		旧仙石原中学校	旧箱根小学校
	運動場	テニスコート	運動場	テニスコート	運 動 場	運 動 場
令和元年	-	-	13	-	-	-
2年	-	-	7	-	-	-
3年	37	-	0	-	-	-
4年	81	-	0	-	-	-

教育委員会生涯学習課

12. 郷土資料館入館状況

(単位 人)

年度・月別	総 数	有 料			無 料		
		総 数	一 般	小・中学生	総 数	一 般	小・中学生
令和元年度	6,993	5,505	5,245	260	1,488	1,213	275
2年度	3,193	2,836	2,737	99	357	299	58
3年度	4,359	3,959	3,802	157	400	358	42
4年度	4,276	3,856	3,634	222	420	381	39
4月	271	261	246	15	10	10	0
5月	392	352	337	15	40	30	10
6月	288	283	277	6	5	5	0
7月	356	322	310	12	34	34	0
8月	545	497	463	34	48	46	2
9月	355	308	296	12	47	39	8
10月	376	288	256	32	88	85	3
11月	383	314	310	4	69	65	4
12月	385	363	300	63	22	22	0
1月	327	308	301	7	19	19	0
2月	279	273	266	7	6	6	0
3月	319	287	272	15	32	20	12

教育委員会生涯学習課

13. 文化財指定・登録状況

(1) 指定文化財

(令和5年4月1日)

種 別	国	県	町
総 数	22	17	36
建 造 物	4	-	1
絵 画	2	6	7
彫 刻	5	7	3
工 芸	4	1	3
文 書	-	-	7
墨 蹟	-	-	1
考 古	-	-	3
歴 史 資 料	-	-	3
選 択 無 形 民 俗 文 化 財	=	=	=
無 形 民 俗 文 化 財	1	0	-
有 形 民 俗 文 化 財	-	-	1

(2) 指定記念物

種 別	国	県	町
史 跡	3	-	4
名 勝	1	-	-
天 然 記 念 物	1	3	3
特 別 天 然 記 念 物	1	-	-

(3) 登録文化財

種 別	国	町
総 数	42	7
建 造 物	41	7
有 形 民 俗	1	-

(4) 登録記念物

種 別	国
総 数	2
名 勝	2

14. 財 政

1. 会計別決算額

(単位 千円)

区 分	歳 入				歳 出			
	令和元年度	2年度	3年度	4年度	令和元年度	2年度	3年度	4年度
総 額	15,675,302	17,254,654	15,166,263	15,166,263	14,665,252	16,378,609	14,496,804	14,496,804
一 般 会 計	12,326,132	13,935,452	11,790,567	11,557,019	11,501,058	13,232,059	11,294,293	11,183,738
特 別 会 計	3,349,170	3,319,202	3,375,696	3,326,940	3,164,194	3,146,550	3,202,511	3,152,708
国民健康保険特別会計	1,429,485	1,388,657	1,401,746	1,341,955	1,370,455	1,333,959	1,346,093	1,260,718
老人保健特別会計	0	0	0	0	0	0	0	0
後期高齢者医療特別会計	340,125	336,533	344,665	381,285	329,922	325,563	332,587	366,229
介護保険特別会計	1,367,083	1,404,978	1,408,799	1,410,001	1,306,400	1,354,770	1,356,627	1,370,610
温泉財産区特別会計	1,517	1,015	975	1,049	1,308	628	410	561
宮城野財産区特別会計	665	508	8,591	581	347	261	8,200	154
仙石原財産区特別会計	1,125	1,025	1,009	1,249	682	599	343	482
蛸川財産区特別会計	1,498	1,429	1,358	1,399	1,223	1,225	1,113	1,111
温泉特別会計	173,574	146,685	178,609	157,586	145,690	109,994	150,480	142,708
育英奨学金特別会計	34,098	38,372	29,944	31,835	8,167	19,551	6,658	10,135
下水道事業特別会計	-	-	-	-	-	-	-	-

注) 下水道事業特別会計は、平成30年度から企業会計へ移行

総務部財務課

2. 企業会計決算額

(単位 千円)

区 分	歳 入				歳 出			
	令和元年度	2年度	3年度	4年度	令和元年度	2年度	3年度	4年度
水 道 事 業 会 計	514,974	459,096	438,713	533,352	674,353	658,060	607,985	673,217
収 益 的 収 支	435,474	380,236	388,581	425,147	408,455	384,112	388,309	394,527
資 本 的 収 支	79,500	78,860	50,132	94,792	265,898	273,948	219,676	278,690

区 分	歳 入				歳 出			
	令和元年度	2年度	3年度	4年度	令和元年度	2年度	3年度	4年度
公 共 下 水 道 事 業 会 計	2,260,713	1,859,507	1,981,715	1,863,312	2,517,245	2,147,975	2,232,757	2,081,873
収 益 的 収 支	1,499,838	1,249,989	1,081,389	1,249,675	1,481,052	1,126,328	1,100,499	1,166,408
資 本 的 収 支	760,875	609,518	900,326	613,637	1,036,193	1,021,647	1,132,258	915,465

注) 資本的収入額が資本的支出額に不足する額は、当年度分消費税資本的収支調整額、当年度分損益勘定留保資金、減債積立金及び建設改良積立金で補てん

環境整備部上下水道温泉課

3. 一般会計歳入決算状況

款 別	令和元年度			2年度			3年度			4年度		
	決算額	決算額 に占める 割合	住 民 1 人 当 り の 額	決算額	決算額 に占める 割合	住 民 1 人 当 り の 額	決算額	決算額 に占める 割合	住 民 1 人 当 り の 額	決算額	決算額 に占める 割合	住 民 1 人 当 り の 額
	千円	%	円	千円	%	円	千円	%	円	千円	%	円
総 数	12,326,132	100.0	1,088,977	13,935,452	100.0	1,243,904	11,790,567	100.0	1,075,978	11,557,019	100.0	1,061,543
1. 町 税	6,450,201	52.3	569,856	5,836,009	41.9	520,933	5,781,943	49.0	527,646	6,264,660	54.2	575,426
2. 地 方 譲 与 税	41,654	0.3	3,680	43,281	0.3	3,863	43,826	0.4	3,999	42,405	0.4	3,895
3. 利 子 割 交 付 金	1,040	0.0	92	1,030	0.0	92	837	0.0	76	559	0.0	52
4. 配 当 割 交 付 金	9,572	0.1	846	8,711	0.1	778	12,347	0.1	1,127	11,137	0.1	1,023
5. 株 式 等 譲 渡 所 得 割 交 付 金	5,730	0.1	506	10,300	0.1	919	15,583	0.1	1,422	8,439	0.1	775
6. ゴルフ場利用税交付金	86,869	0.7	7,675	73,967	0.5	6,602	102,067	0.9	9,314	102,023	0.9	9,371
7. 法 人 事 業 税 交 付 金	-	-	-	19,776	0	1,765	44,118	0	4,026	66,993	0.6	6,154
8. 地 方 消 費 税 交 付 金	318,873	2.6	28,172	360,713	2.6	32,198	385,260	3.3	35,158	396,644	3.4	36,433
9. 自 動 車 取 得 税 交 付 金	11,290	0.1	997	11	0.0	1	0	0.0	0	81	0.0	1
10. 環 境 性 能 割 交 付 金	3,523	0	311	7,192	0	642	7,697	0.1	703	8,530	0.1	784
11. 地 方 特 例 交 付 金	21,733	0.2	1,920	6,806	0.0	608	539,727	4.6	49,254	2,019	0.0	186
12. 地 方 交 付 税	316,239	2.6	27,939	66,203	0.5	5,909	65,884	0.6	6,012	66,206	0.6	6,081
13. 交 通 安 全 対 策 特 別 交 付 金	2,936	0.0	259	3,159	0.0	282	3,097	0.0	283	2,853	0.0	262
14. 分 担 金 及 び 負 担 金	22,493	0.2	1,987	19,435	0.1	1,735	19,689	0.2	1,797	15,968	0.1	1,467
15. 使 用 料 及 び 手 数 料	429,353	3.5	37,932	337,553	2.4	30,131	345,886	2.9	31,565	401,071	3.5	36,840
16. 国 庫 支 出 金	411,753	3.3	36,377	1,731,909	12.4	154,593	738,244	6.2	67,370	584,189	5.0	53,660
17. 県 支 出 金	433,536	3.5	38,302	536,726	3.9	47,909	376,937	3.1	34,398	392,022	3.4	36,009
18. 財 産 収 入	39,854	0.3	3,521	35,819	0.3	3,197	41,002	0.3	3,742	48,121	0.4	4,420
19. 寄 付 金	1,054,386	8.6	93,152	892,696	6.4	79,684	1,288,615	10.9	117,596	1,540,456	13.3	141,495
20. 繰 入 金	717,059	5.8	63,350	1,034,787	7.4	92,367	512,942	4.4	46,810	530,122	4.6	48,694
21. 繰 越 金	433,475	3.5	38,296	825,074	5.9	73,648	703,393	6.0	64,190	496,274	4.3	45,585
22. 諸 収 入	203,063	1.7	17,940	259,195	1.9	23,136	387,373	3.3	35,351	400,347	3.5	36,773
23. 町 債	1,311,500	10.6	115,867	1,825,100	13.1	162,912	374,100	3.2	34,139	175,900	1.5	16,157

注) 住民1人当たりの決算額は、各年度末住民基本台帳人口による

(元年度 11,319人 2年度 11,203人 3年度 10,958人 4年度 10,887人)

総務部財務課

4. 一般会計歳出性質別決算状況

性質別	令和元年度	2年度	3年度	4年度		
				決算額	住民に占める割合	1人当りの額
義務的経費	千円	千円	千円	千円	%	円
人件費	2,832,992	3,031,076	3,070,301	3,127,561	28.0	287,275
扶助費	509,874	469,652	711,668	627,546	5.6	57,642
公債費	867,831	897,012	1,080,889	884,513	7.9	81,245
費小計	4,210,697	4,397,740	4,862,858	4,639,620	41.5	426,162
投資的経費						
普通補助事業	587,519	135,391	67,321	117,155	1.0	10,761
建設単独事業	1,280,276	1,554,902	651,534	437,020	3.9	40,141
事業等負担金	49,682	0	0	0	0.0	0
災害復旧事業	117,069	61,986	38,313	0	0.0	0
費小計	2,034,546	1,752,279	757,168	554,175	4.9	50,902
物件費	2,652,729	2,746,285	2,743,979	2,996,481	26.8	275,235
維持補修費	392,409	388,526	330,900	288,861	2.6	26,533
補助費等	762,432	2,589,088	1,027,636	984,938	8.8	90,469
積立金	818,868	676,271	806,791	942,596	8.4	86,580
投資及び出資金貸付金	108,602	168,958	246,793	232,206	2.1	21,329
繰出金	520,775	512,912	518,168	544,861	4.9	50,047
合計	11,501,058	13,232,059	11,294,293	11,183,738	100.0	1,027,257

区分	令和元年度	2年度	3年度	4年度
経常収支比率 (%)	96.2	100.8	99.6	99.7
経常人件費比率 (%)	41.8	44.8	43.5	41.5
実質赤字比率 (%)	-	-	-	-
連結実質赤字比率 (%)	-	-	-	-
実質公債費比率 (%)	11.1	10.4	12.3	12.2
将来負担比率 (%)	78.9	88.1	82.3	63.4
財政力指数 (3年平均値)	1.441	1.441	1.389	1.334

総務部財務課

注) 本表の集計は地方自治法第252条の17の5第2項に基づく地方財政状況調査によるもの。なお住民1人当たりの決算額は、各年度末住民基本台帳人口による。

5. 公有財産（土地及び建物）の状況

区 分	施 設 数				土 地 (㎡)				建 物 (㎡)											
									總 数				木 造 (床面積)				非 木 造 (床面積)			
	令和元年度末	2年度末	3年度末	4年度末	令和元年度末	2年度末	3年度末	4年度末	令和元年度末	2年度末	3年度末	4年度末	令和元年度末	2年度末	3年度末	4年度末	令和元年度末	2年度末	3年度末	4年度末
總 数	178	178	178	178	7,579,220	7,579,572	7,578,978	7,578,484	107,474	107,547	107,547	107,539	3,348	3,348	3,348	3,340	104,126	104,199	104,199	104,199
行政財産	169	168	168	168	602,840	599,626	601,842	601,961	90,179	89,951	89,951	89,943	3,348	3,191	3,191	3,183	86,831	86,760	86,760	86,760
公用財産	28	28	28	28	98,804	98,729	98,729	98,729	17,862	18,262	18,262	18,262	544	387	387	387	17,318	17,875	17,875	17,875
庁舎	1	1	1	1	6,363	6,009	6,009	6,009	5,798	5,798	5,798	5,798	-	-	-	-	5,798	5,798	5,798	5,798
出張所	4	4	4	4	-	-	-	-	497	497	497	497	-	-	-	-	497	497	497	497
消防施設	18	18	18	18	5,216	5,495	5,495	5,495	4,914	5,314	5,314	5,314	485	328	328	328	4,429	4,986	4,986	4,986
衛生施設	1	1	1	1	70,176	70,176	70,176	70,176	6,394	6,394	6,394	6,394	59	59	59	59	6,335	6,335	6,335	6,335
その他の施設	4	4	4	4	17,049	17,049	17,049	17,049	259	259	259	259	0	0	0	0	259	259	259	259
公共用財産	141	140	140	140	504,036	500,897	503,113	503,232	72,317	71,689	71,689	71,681	2,804	2,804	2,804	2,796	69,513	68,885	68,885	68,885
小・中学校	4	4	4	4	64,802	64,802	64,802	64,802	23,031	23,031	23,031	23,031	-	-	-	-	23,031	23,031	23,031	23,031
幼稚園	1	1	1	1	4,479	4,479	4,479	4,479	595	595	595	595	-	-	-	-	595	595	595	595
公営住宅	8 (241)	7 (221)	7 (221)	7 (221)	23,423	19,890	19,890	19,890	13,099	12,471	12,471	12,471	-	-	-	-	13,099	12,471	12,471	12,471
公園	61	61	61	61	45,131	45,131	45,131	45,131	378	378	378	378	14	14	14	14	364	364	364	364
保育園	1	1	1	1	3,284	3,284	3,284	3,284	961	961	961	961	0	0	0	0	961	961	961	961
認定こども館	2	2	2	2	10,259	10,259	10,259	10,259	2,366	2,366	2,366	2,366	-	-	-	-	2,366	2,366	2,366	2,366
公民館	4	4	4	4	7,446	7,446	7,446	7,446	6,424	6,424	6,424	6,424	-	-	-	-	6,424	6,424	6,424	6,424
その他の施設	60	60	60	60	345,211	345,606	347,822	347,941	25,463	25,463	25,463	45,455	2,790	2,790	2,790	2,782	22,673	22,673	22,673	22,673
普通財産	9	10	10	10	6,976,381	6,979,946	6,977,136	6,976,523	17,295	17,596	17,596	17,596	0	157	157	157	17,295	17,439		
町有建物等施設	481 筆	482 筆	482 筆	482 筆					17,295	17,596	17,596	17,596	0	157	157	157	17,295	17,439	17,439	17,439
山林(所有に係るもの)	224 筆	225 筆	225 筆	225 筆	4,738,497	4,742,030	4,740,543	4,740,543	-	-	-	-	-	-	-	-	-	-	-	-
山林(共有に係るもの)	43 筆	43 筆	43 筆	43 筆	(3,701,351)	(3,701,351)	(3,701,351)	(3,701,351)	-	-	-	-	-	-	-	-	-	-	-	-
原野	92 筆	92 筆	92 筆	92 筆	594,943	594,943	594,943	594,599	-	-	-	-	-	-	-	-	-	-	-	-
雑種地	43 筆	43 筆	43 筆	43 筆	36,457	36,457	35,134	35,134	-	-	-	-	-	-	-	-	-	-	-	-
宅地	79 筆	79 筆	79 筆	79 筆	30,190	30,190	30,190	29,921	-	-	-	-	-	-	-	-	-	-	-	-
墓地	0 筆	0 筆	0 筆	0 筆	0	0	0	0	-	-	-	-	-	-	-	-	-	-	-	-
財産区	78 筆	78 筆	78 筆	78 筆	917,986	917,986	917,986	917,986	-	-	-	-	-	-	-	-	-	-	-	-
温泉財産区	9 筆	9 筆	9 筆	9 筆	138,221	138,221	138,221	138,221	-	-	-	-	-	-	-	-	-	-	-	-
山林	3 筆	3 筆	3 筆	3 筆	(405,038)	(405,038)	(405,038)	(405,038)	-	-	-	-	-	-	-	-	-	-	-	-
持分2,907/10,000					117,745	117,745	117,745	117,745	-	-	-	-	-	-	-	-	-	-	-	-
原野	6 筆	6 筆	6 筆	6 筆	20,476	20,476	20,476	20,476	-	-	-	-	-	-	-	-	-	-	-	-
仙石原財産区(山林)	5 筆	5 筆	5 筆	5 筆	169,863	169,863	169,863	169,863	-	-	-	-	-	-	-	-	-	-	-	-
宮城野財産区(山林)	63 筆	63 筆	63 筆	63 筆	(5,714,889)	(5,714,889)	(5,714,889)	(5,714,889)	-	-	-	-	-	-	-	-	-	-	-	-
					398,516	398,516	398,516	398,516	-	-	-	-	-	-	-	-	-	-	-	-
宮城野字矢落沢他	26 筆	26 筆	26 筆	26 筆	(4,654,909)	(4,654,909)	(4,654,909)	(4,654,909)	-	-	-	-	-	-	-	-	-	-	-	-
持分676/10,000					314,672	314,672	314,672	314,672	-	-	-	-	-	-	-	-	-	-	-	-
狩野字梨平他	37 筆	37 筆	37 筆	37 筆	(1,059,980)	(1,059,980)	(1,059,980)	(1,059,980)	-	-	-	-	-	-	-	-	-	-	-	-
持分791/10,000					83,844	83,844	83,844	83,844	-	-	-	-	-	-	-	-	-	-	-	-
蛸川財産区(山林)	1 筆	1 筆	1 筆	1 筆	211,386	211,386	211,386	211,386	-	-	-	-	-	-	-	-	-	-	-	-

注) 山林のうち()の数値は全体のものを、()外の数値は持分権により按分

6. 町税徴収状況

税目別	現年度 納税 義務者数	調定額			収入額 ②	徴収率 ②/①
		総額 ①	現年度分	滞納繰越分		
令和元年度	31,609	千円 6,842,219	千円 6,499,431	千円 342,788	千円 6,507,696	% 95.11
2年度	30,782	6,383,404	6,090,544	292,860	5,836,009	91.42
3年度	31,547	6,102,221	5,585,715	516,506	5,781,943	94.75
4年度	31,064	6,587,173	6,279,550	307,623	6,264,660	95.10
1. 町民税		935,290	878,827	56,463	876,501	93.71
イ個人町民税	10,188	693,257	638,957	54,300	636,477	91.81
ロ法人町民税	1,477	242,033	239,870	2,163	240,024	99.17
2. 固定資産税	15,042	4,907,748	4,664,424	243,324	4,652,541	94.80
イ純固定資産税	15,033	4,843,483	4,600,159	243,324	4,588,276	94.73
ロ交付金	9	64,265	64,265		64,265	100.00
3. 軽自動車税	3,917	32,681	31,019	1,662	31,102	95.17
4. 町たばこ税		150,388	150,388		150,388	100.00
5. 特別土地保有税		—	—	—	—	—
6. 入湯税	431	561,066	554,892	6,174	554,128	98.76

総務部税務課

7. 固定資産税評価状況

(1) 土地

(各年1月1日)

区 分	納税義務者	筆 数	地 積 ①	評価額②	課税標準額	平均価格 ②/①
	人	筆	m ²	千円	千円	円
令和 2 年	10,502	25,546	27,878,166	146,606,162	82,644,804	5,259
3 年	10,454	25,590	27,893,996	144,020,754	81,689,621	5,163
4 年	10,420	25,592	27,910,382	141,085,946	80,716,129	5,054
5 年	10,399	25,646	27,914,202	140,928,941	80,647,239	511,505
田	13	35	19,986	1,451	1,451	73
畑	148	422	198,660	8,447	8,447	43
宅 地	7,964	16,726	6,808,381	122,751,992	67,624,601	18,030
鉱泉地	181	316	3,284	1,572,766	1,572,766	478,918
池 沼	4	13	19,370	380	380	20
山 林	1,062	4,515	13,725,967	1,192,468	909,214	87
原 野	407	1,306	2,244,583	48,976	48,975	22
ゴルフ場用地	11	179	3,617,617	7,049,724	4,782,234	1,949
鉄軌道用地	5	496	147,193	848,321	593,908	5,763
その他雑種地	604	1,638	1,129,161	7,454,416	5,105,263	6,602

総務部税務課

(2) 家 屋

ア. 木造・非木造別家屋

(各年1月1日)

区 分	納税義務者	棟 数			床 面 積			決 定 価 格			平 均 価 格	
		総 数	木 造	非木造	総 数	木造 (A)	非木造 (B)	総 数	木造 (C)	非木造 (D)	木造C/A	非木造D/B
	人				m ²	m ²	m ²	千円	千円	千円	円	円
令和 2 年	10,460	9,704	6,845	2,859	2,768,034	787,683	1,980,351	163,806,413	18,692,577	145,113,836	23,731	73,277
3 年	10,443	9,707	6,847	2,860	2,762,334	789,997	1,972,337	163,727,559	18,125,774	145,601,785	22,944	73,822
4 年	10,394	9,672	6,823	2,849	2,758,447	789,999	1,968,448	164,157,429	18,622,764	145,534,665	23,573	73,934
5 年	10,357	9,654	6,802	2,852	2,750,855	788,538	1,962,317	164,726,703	18,932,990	145,793,713	24,010	74,297

総務部税務課

イ. 種類別家屋

(各年1月1日)

区 分	棟 数	床 面 積	決定価格
		㎡	千円
令和 2 年	9,704	2,768,034	163,806,413
3 年	9,707	2,762,334	163,727,559
4 年	9,672	2,758,447	164,157,429
5 年	9,654	2,750,855	164,726,703
木 造	6,802	788,538	18,932,990
非木造	2,852	1,962,317	145,793,713
(木造内訳)			
専 用 住 宅	4,425	476,262	12,450,050
共 同 住 宅 ・ 寄 宿 舎	339	63,099	2,225,871
併 用 住 宅	428	59,559	839,714
旅 館 ・ ホ テ ル ・ 保 養 所	860	148,141	2,566,874
事 務 所 ・ 銀 行 ・ 店 舗	217	22,369	646,688
そ の 他	533	19,108	203,793
(非木造内訳)			
住 宅 ・ ア パ ー ト ・ マ ン シ ョ ン	1,004	631,961	40,175,594
店 舗 ・ 事 務 所 ・ 銀 行	284	151,785	12,516,199
病 院 ・ ホ テ ル	617	1,037,858	85,302,985
そ の 他	947	140,713	7,798,935

総務部税務課

(3) 償却資産

ア. 町評価分 (課税標準額)

(各年1月1日)

区 分	総 額	構 築 物	機 械 及 び 装 置	船 舶	航 空 機	車 両 及 び 運 搬 具	工 具 ・ 器 具 及 び 備 品
	千円	千円	千円	千円	千円	千円	千円
令 和 2 年	29,228,442	18,387,607	3,982,361	1,697,835	-	299,746	4,860,893
3 年	28,504,094	17,631,529	3,732,822	1,464,370	-	574,745	5,100,628
4 年	33,587,214	22,410,829	4,200,589	1,254,130	-	535,351	5,186,315
5 年	31,797,421	21,152,892	4,098,690	1,082,911	-	476,440	4,986,488

総務部税務課

イ. 総務大臣及び知事評価分 (課税標準額)

(各年1月1日)

区 分	総 額	地方税法第389条関係	
		総務大臣決定	知 事 決 定
	千円	千円	千円
令 和 2 年	14,256,799	7,843,082	6,413,717
3 年	14,209,818	7,776,691	6,433,127
4 年	15,482,075	7,660,303	7,821,772
5 年	15,112,026	7,506,604	7,605,422

総務部税務課

15 選挙・議会・職員

1. 選挙人名簿登録者数

(各年9月1日：単位 人)

区分	区 域	総 数	男	女
令和 2 年		9,886	4,719	5,167
3 年		9,813	4,689	5,124
4 年		9,581	4,575	5,006
5 年		9,393	4,510	4,883
第 1 投票区	塔之澤・湯本1～147、149～159、256、472～485、509、521、585～997・湯本茶屋 129～148、150～193	1,038	504	534
第 2 投票区	湯本148、160～255、257～471、486～508、510～520、522～584・湯本茶屋1～ 128、149、194～234	1,155	550	605
第 3 投票区	須雲川・畑宿	125	60	65
第 4 投票区	宮ノ下・底倉・木賀963～965、973～991、998～1004、1006～1015、1027	291	140	151
第 5 投票区	大平台	294	143	151
第 6 投票区	小涌谷	321	155	166
第 7 投票区	宮城野・木賀922～962、966、970～972、992、1016～1026、1304～1308・強羅 1321-107～1321-108	1,296	594	702
第 8 投票区	強羅（1321-107～1321-108を除く）	610	273	337
第 9 投票区	二ノ平	424	211	213
第 10 投票区	仙石原1～1241、1243、1246～	2,886	1,406	1,480
第 11 投票区	仙石原1242、1244、1245・元箱根110-1、110-34、110-35、110-105～110-107、 110-134～110-136、110-162、110-188～110-192、152～164	197	98	99
第 12 投票区	箱根2～560、562～569、582～	305	145	160
第 13 投票区	箱根1、561、570～581・元箱根1～110、110-2～110-33、110-36～110-104、110- 108～110-133、110-137～110-161、110-163～110-187、110-193～、111～151、 165～	395	201	194
第 14 投票区	芦之湯	56	30	26

選挙管理委員会

2. 各選挙投票状況
(1) 衆議院議員

執行年月日		当日有権者数 (人)			投票者数 (人)			投票率 (%)		
		総数	男	女	総数	男	女	総数	男	女
昭和	42. 1. 29	15,239	6,726	8,513	11,255	5,023	6,232	73.86	74.68	73.21
	44. 12. 27	13,996	6,190	7,806	9,898	4,441	5,457	70.72	71.74	69.91
	47. 12. 10	14,568	6,507	8,061	10,811	4,833	5,978	74.21	74.27	74.16
	51. 12. 5	14,260	6,488	7,772	10,333	4,676	5,657	72.46	72.07	72.79
	54. 10. 7	14,129	6,430	7,699	9,696	4,437	5,259	68.62	69.00	68.31
	55. 6. 22	14,117	6,416	7,701	10,754	4,792	5,962	76.18	74.69	77.42
	58. 12. 18	14,130	6,460	7,670	10,223	4,707	5,516	72.35	72.86	71.92
	61. 7. 6	14,164	6,479	7,685	10,457	4,726	5,731	73.83	72.94	74.57
平成	2. 2. 18	14,494	6,712	7,782	10,072	4,620	5,452	69.49	68.83	70.06
	5. 7. 18	14,431	6,687	7,744	9,097	4,189	4,908	63.04	62.64	63.38
	8. 10. 20	13,997	6,530	7,467	7,879	3,627	4,252	56.29	55.54	56.94
	12. 6. 25	12,829	5,948	6,881	7,530	3,482	4,048	58.70	58.54	58.83
	15. 11. 9	12,153	5,721	6,432	6,862	3,172	3,690	56.46	55.44	57.37
	17. 9. 11	11,866	5,597	6,269	7,672	3,496	4,176	64.66	62.46	66.61
	21. 8. 30	11,490	5,391	6,099	7,476	3,485	3,991	65.07	64.64	65.44
	24. 12. 16	11,079	5,257	5,822	6,205	2,973	3,232	56.01	56.55	55.51
令和	26. 12. 14	10,908	5,230	5,678	5,548	2,689	2,859	50.86	51.41	50.35
	29. 10. 22	10,538	5,097	5,441	5,265	2,555	2,710	49.96	50.13	49.81
	3. 10. 31	9,777	4,668	5,109	5,160	2,480	2,680	52.78	53.13	52.46

(2) 参議院議員

執行年月日		当日有権者数 (人)			投票者数 (人)			投票率 (%)		
		総数	男	女	総数	男	女	総数	男	女
昭和	42. 2. 12	15,224	6,718	8,506	4,525	2,322	2,203	29.72	34.56	25.90
補欠	43. 7. 7	15,541	6,841	8,700	10,473	4,615	5,858	67.39	67.46	67.33
	46. 6. 27	14,258	6,349	7,909	9,326	4,099	5,227	65.41	64.56	66.09
	49. 7. 7	14,365	6,417	7,948	10,672	4,795	5,877	74.29	74.72	73.94
	52. 7. 10	14,184	6,421	7,763	9,713	4,350	5,363	68.48	67.75	69.08
	55. 6. 22	14,117	6,416	7,701	10,753	4,792	5,961	76.17	74.69	77.41
	58. 6. 26	14,022	6,422	7,600	8,643	3,976	4,667	61.64	61.91	61.41
	61. 7. 6	14,164	6,479	7,685	10,452	4,723	5,729	73.79	72.90	74.55
	62.11. 1	14,228	6,534	7,694	3,544	1,621	1,923	24.91	24.81	24.99
補欠	元. 7. 23	14,380	6,645	7,735	8,446	3,861	4,585	58.73	58.10	59.28
平成	4. 7. 26	14,354	6,670	7,684	6,239	2,869	3,370	43.47	43.01	43.86
	7. 7. 23	14,260	6,658	7,602	6,047	2,773	3,274	42.41	41.65	43.07
	10. 7. 12	13,526	6,269	7,257	7,484	3,441	4,043	55.33	54.89	55.71
	13. 7. 29	12,631	5,914	6,717	6,798	3,089	3,709	53.82	52.23	55.22
	16. 7. 11	12,042	5,658	6,384	6,476	2,957	3,519	53.78	52.26	55.12
	17.10.23	11,891	5,602	6,289	3,423	1,591	1,832	28.79	28.40	29.13
補欠	19. 7. 29	11,638	5,448	6,190	6,434	2,978	3,456	55.28	54.66	55.83
	21.10.25	11,501	5,407	6,094	2,955	1,464	1,491	25.69	27.08	24.47
補欠	22. 7. 11	11,347	5,359	5,988	5,920	2,770	3,150	52.17	51.69	52.61
	25. 7. 21	10,999	5,248	5,751	5,811	2,726	3,085	52.83	51.94	53.64
	28. 7. 10	10,640	5,110	5,530	5,602	2,642	2,960	52.65	51.70	53.53
令和	元. 7. 21	10,063	4,864	5,199	4,758	2,254	2,504	47.28	46.34	48.16
	4. 7. 10	9,515	4,579	4,936	4,985	2,376	2,609	52.39	51.89	52.86

(3) 県知事・県議会議員

執行年月日	当日有権者数(人)			投票者数(人)			投票率(%)		
	総数	男	女	総数	男	女	総数	男	女
県議補欠 昭和 41. 2. 13	15,570	7,020	8,550	9,217	4,192	5,025	59.20	59.72	58.77
42. 4. 15	14,959	6,627	8,332	10,522	4,729	5,793	70.34	71.36	69.53
46. 4. 11	13,627	6,075	7,552	9,348	4,175	5,173	68.60	68.72	68.50
50. 4. 13	13,910	6,204	7,706	9,075	4,093	4,982	65.24	65.97	64.65
県知事のみ 54. 4. 8	13,775	6,254	7,521	5,096	2,366	2,730	36.99	37.83	36.30
58. 4. 10	13,589	6,240	7,349	10,657	4,885	5,772	78.42	78.29	78.54
62. 4. 12	13,788	6,332	7,456	5,672	2,600	3,072	41.14	41.06	41.20
				5,670	2,600	3,070	41.12	41.06	41.17
平成 3. 4. 7	14,086	6,528	7,558	(5,825)	(2,725)	(3,100)	(41.35)	(41.74)	(41.02)
7. 4. 9	13,831	6,472	7,359	4,824	2,247	2,577	34.88	34.72	35.02
11. 4. 11	12,702	5,881	6,821	4,462	2,107	2,355	35.13	35.83	34.53
県議補欠 13. 4. 8	12,270	5,738	6,532	4,545	2,040	2,505	37.04	35.55	38.35
県知事のみ 15. 4. 13	11,874	5,590	6,284	4,609	2,110	2,499	38.82	37.75	39.77
県知事のみ 19. 4. 8	11,340	5,293	6,047	3,895	1,811	2,084	34.35	34.22	34.46
県知事のみ 23. 4. 10	11,060	5,219	5,841	4,204	1,963	2,241	38.01	37.61	38.37
27. 4. 12	10,550	5,044	5,506	4,398	2,094	2,304	41.69	41.51	41.85
				4,396	2,093	2,303	41.67	41.49	41.83
県知事のみ 31. 4. 7	9,923	4,791	5,132	(2,909)	(1,399)	(1,510)	(29.32)	(29.20)	(29.42)
県知事のみ 5. 4. 9	9,050	4,336	4,714	2,601	1,226	1,375	28.74	28.27	29.17

注) () 内は県議会議員選挙

選挙管理委員会

(4) 町議会議員

執行年月日		当日有権者数(人)			投票者数(人)			投票率(%)		
		総数	男	女	総数	男	女	総数	男	女
補欠	昭和 43.11.12	15,447	6,764	8,683	9,090	3,944	5,146	58.85	58.31	59.27
	44. 9.21	13,854	6,107	7,747	12,067	5,315	6,752	87.10	87.03	87.16
補欠	47.11.12	14,134	6,318	7,816	6,154	2,716	3,438	43.54	42.99	43.99
	48. 9.23	13,970	6,253	7,717	12,084	5,393	6,691	86.50	86.25	86.70
補欠	51.11. 7	13,924	6,320	7,604	9,968	4,556	5,412	71.59	72.09	71.17
	52. 9.18	13,811	6,232	7,579	12,554	5,626	6,928	90.90	90.28	91.41
補欠	55.10.26	13,815	6,314	7,501	9,566	4,328	5,238	69.24	68.55	69.83
	56. 9.20	13,961	6,418	7,543	12,632	5,742	6,890	90.48	89.47	91.34
補欠	59.10.28	13,890	6,367	7,523	6,300	2,817	3,483	45.36	44.24	46.30
	60. 9.23	13,999	6,398	7,601	12,475	5,586	6,889	89.11	87.31	90.63
平成	元. 9.17	14,242	6,597	7,645	12,109	5,525	6,584	85.02	83.75	86.12
補欠	4.10.25	14,043	6,508	7,535	10,960	4,931	6,029	78.05	75.77	80.01
	5. 9.19	14,146	6,550	7,596	11,508	5,209	6,299	81.35	79.53	82.93
補欠	8.10.27	13,673	6,381	7,292	7,871	3,532	4,339	57.57	55.35	59.50
	9. 9.21	13,427	6,220	7,207	10,150	4,625	5,525	75.59	74.36	76.66
補欠	12.10.29	12,435	5,797	6,638	7,869	3,571	4,298	63.28	61.60	64.75
	13. 9.23	12,256	5,743	6,513	8,821	3,983	4,838	71.97	69.35	74.28
補欠	16.10.31	11,759	5,537	6,222	3,520	1,673	1,847	29.93	30.21	29.68
	17. 9.18	11,712	5,509	6,203	7,815	3,521	4,294	66.73	63.91	69.22
補欠	20.10.26	無			投			票		
	21. 9.13	11,277	5,292	5,985	7,935	3,622	4,313	70.36	68.44	72.06
	25. 9.22	10,792	5,158	5,634	6,730	3,081	3,649	62.36	59.73	64.77
	29. 9.24	10,324	4,979	5,345	5,981	2,780	3,201	57.93	55.83	59.89
令和	3. 9.12	9,613	4,595	5,018	5,513	2,556	2,957	57.35	55.63	58.93

(5) 町 長

執行年月日		当日有権者数 (人)			投票者数 (人)			投票者数 (%)		
		総数	男	女	総数	男	女	総数	男	女
昭和	43. 11. 12	15,447	6,764	8,683	9,090	3,944	5,146	58.85	58.31	59.27
	47. 11. 12	無 投票 票								
	51. 11. 7	13,924	6,320	7,604	9,968	4,556	5,412	71.59	72.09	71.17
	55. 10. 26	13,815	6,314	7,501	9,567	4,328	5,239	69.25	68.55	69.84
	59. 10. 28	無 投票 票								
	63. 10. 30	無 投票 票								
平成	4. 10. 25	14,043	6,508	7,535	10,960	4,931	6,029	78.05	75.77	80.01
	8. 10. 27	13,673	6,381	7,292	7,877	3,536	4,341	57.61	55.41	59.53
	12. 10. 29	12,435	5,797	6,638	7,872	3,572	4,300	63.31	61.62	64.78
	16. 10. 31	無 投票 票								
	20. 10. 26	11,254	5,263	5,991	4,630	2,071	2,559	41	39	43
	24. 10. 28	10,881	5,155	5,726	4,127	1,888	2,239	37.93	36.62	39.10
	28. 10. 30	10,411	4,981	5,430	3,729	1,729	2,000	35.82	34.71	36.83
令和	2. 10. 25	9,653	4,617	5,036	6,126	2,840	3,286	63.46	61.51	65.25

3. 本会議の招集回数・開議日数及び付議件数

区 分	招 集 回 数	会 期 日 数	開 議 日 数	付 議 事 件											
				年間 延件 数	町 長 提 出 案 件						議 員 提 出 案 件				
					計	条例	予算	決算	専決 処分	その他 事件	計	条例	意見書	決議	その他 事件
令和元年	4	82	20	86	84	28	22	12	6	16	2	1	1	0	0
2年	7	79	19	101	97	19	28	12	8	30	4	2	1	1	0
3年	8	58	20	88	83	22	27	12	6	16	5	1	1	1	2
4年	8	86	23	69	64	16	28	12	2	6	5	0	1	4	0
定例会	4	82	19	64	59	16	24	12	1	6	5	0	1	4	0
臨時会	4	4	4	5	5	0	4	0	1	0	0	0	0	0	0

議会事務局

4. 委員会・協議会等の開催日数

区 分	総 数	常任委員会	議会運営 委員会	全員協議会	特別委員会	決算特別 委員会	議員研修会	管内行政視察	県外行政視察
令和元年	65	17	16	11	10	4	7	0	0
2年	55	14	18	12	6	4	1	0	0
3年	50	8	17	14	6	4	1	0	0
4年	47	7	13	12	10	4	1	0	0
会期中	17	2	4	3	4	4	0	0	0
閉会中	30	5	9	9	6	0	1	0	0

議会事務局

5. 一般質問項目別件数

区 分	総 数	教育	福祉	道路 交通	観光 経済	都市 計画	企画 行政	自然 保護	消防 防災	財政 予算	環境 衛生	その他
令和元年	59	3	7	4	7	2	10	0	12	1	9	4
2年	37	5	11	2	3	0	10	0	4	1	1	0
3年	50	6	12	3	5	2	12	0	6	0	4	0
4年	64	6	10	3	4	0	17	0	5	4	14	1

議会事務局

6. 議員年齢構成

(各年4月1日現在)

年次	総数	うち 女性議員	45歳	45～	50～	55～	60～	65～	70歳	平均 年齢	最年長	最年少
			未満	49歳	54歳	59歳	64歳	69歳	以上			
令和2年	14	2	0	1	1	1	2	1	8	67	80	48
3年	14	2	0	1	0	1	2	2	8	68	81	49
4年	14	3	0	0	1	3	2	2	6	67	81	50
5年	13	3	0	0	1	2	3	1	6	67	76	51

議会事務局

7. 在職年数別議員数

(各年4月1日現在)

区分	総数	4年以下	4年をこえ	8年をこえ	12年をこえ	16年をこえ	20年をこえ
			8年以下	12年以下	16年以下	20年以下	
令和2年	14	1	1	4	2	3	3
3年	14	1	1	4	2	3	3
4年	14	3	1	1	4	1	4
5年	13	3	1	1	4	1	3

議会事務局

8. 構成別職員数

(令和5年4月1日現在)

区分		総数	男	女	区分		総数	男	女
総	数	382	270	112	福	部	79	25	54
企	画 観 光	42	35	7	部	社	1	1	
部	部長	1	1		福	社	20	9	11
企	課	17	15	2	課	副	1	1	
課	副	1	1		地	域	1		1
主	秘	1	1		障	が	4	2	2
企	書	3	2	1	高	い	4	2	2
デ	画	3	3		介	福	4	2	2
ジ	ル	1	1		子	福	5	1	4
広	情	3	3		育	て	41	6	35
特	報	2	2		課	副	1	1	
ジ	政	2	2		子	育	1		1
観	推	2	(1)	(1)	こ	も	2	1	(1)
課	進	24	19	5	湯	幼	5	(1)	4
副	報	1	1		仙	原	10	1	9
観	策	1	1		石	野	13	1	12
産	推	4	2	2	城	健	9	1	8
箱	進	5	4	1	険	保	17	9	8
森	業	6	6		課	室	1	1	
箱	根	4	3	1	副	保	1		1
根	湿	3	2	1	保	険	6	2	4
箱	生	4	2	2	健	年	3	3	
	花	3	1	2	新	收	(1)	2	3
	あ	6	4	2	型	推	1	1	
	い	4	3	1	コ	進	54	43	11
	ジ	3	2	1	ロ	策	1	1	
総	務	64	46	18	ナ	室	1		
部	防	1	1		ウ	一	1		
総	災	16	12	4	イ	部	1		
課	機	1	1		ス	長	16	14	2
危	管	1	1		ワ	課	1	1	
室	理	1	1		ク	長	1	1	
副	課	1	1		チ	幹	3	2	1
庶	務	(1)	(1)		ン	係	4	(1)	4
防	対	4	2	2	接	係	2	(1)	1
職	員	4	4		種	係	23	16	7
町	策	5	3	2	対	課	1	1	
課	民	17	10	7	室	長	1		
副	課	1	1		合	長	1		
コ	推	3	(1)	2	総	課	1		
窓	進	3	3		環	室	1		
温	係	2	1	1	境	一	1		
宮	所	2	2		部	部	1		
仙	所	3	2	1	都	市	1		
箱	所	2	1	1	課	整	1		
財	所	14	11	3	副	備	1		
課	課	1	1		技	課	1		
專	長	1	1		都	計	(1)	(1)	4
副	幹	1	1		景	画	(1)	(1)	4
技	係	1	1		道	進	2	(1)	1
財	係	4	2	2	道	理	23	16	7
管	係	3	2	1	上	務	1	1	
公	係	3	2	1	下	泉	1	1	
税	課	3	(1)	3	水	課	1		
課	長	16	12	4	道	長	1		
副	長	1	1		道	長	4	3	1
税	幹	1	1		水	係	3	3	
資	係	4	2	2	水	係	3	3	
収	係	5	4	1	環	課	14	12	2
	係	5	5		課	長	1	1	
	係	1	1		副	長	(1)	(1)	2
	係	1	1		水	係	3	3	
	係	1	1		道	係	4	3	1
	係	1	1		道	一	3	3	
	係	4	2	2	下	係	3	3	
	係	3	2	1	浄	係	14	12	2
	係	(1)	(1)		温	課	1	1	
	係	16	12	4	環	長	1	1	
	係	1	1		課	長	(1)	(1)	1
	係	1	1		副	長	4	3	1
	係	4	2	2	環	係	6	6	
	係	5	4	1	境	一	6	6	
	係	5	5		境	課	6	6	

1. 箱根町関係50選・100選

シリーズ名	選定されたもの	年次
かながわの民俗芸能50選	強羅子供ばやし／箱根湯立獅子舞／湖水まつり／箱根大名行列	昭和52年
かながわのうた50選	箱根八里／箱根ヘッチョイ節／神奈川よいとこ／箱根馬子唄・箱根長持唄／田植唄	53年
かながわの景勝50選	秋の仙石原高原／長尾峠／大涌谷／駒ヶ岳／恩賜箱根公園／大観山の展望	54年
かながわの100人	万卷／相模／木地師亀吉／福住正兄／山口仙之助	55年
かながわのむかしばなし50選	九頭竜明神／精進池／乙女峠	56年
かながわのまつり50選	箱根大文字焼／箱根大名行列	57年
かながわの史話100選	箱根七湯／箱根細工／関所と人々／雲助物語／小田原ちょうちん／箱根駅伝スタート／箱根戦争	58年
かながわの名木100選	箱根神社の矢立のスギ／畑宿の大カシ（H2滅失）／玉庭のヤマザクラ（H5滅失）	59年
かながわのまちなみ100選	仙石原別荘地／箱根畑宿旧街道／湯本温泉街／宮ノ下温泉街	61年
かながわの文学100選	あきらめ（田村俊子）／青年（森鷗外）／真珠夫人（菊地 寛）／竹沢先生と云う人（長与善郎）／ハコネ用水（タカクラテル）／遠来の客たち（曾野綾子）／密柑（永井龍男）／箱根山（獅子文六）／黒の試走車（梶山季之）／春（島崎藤村）／耽溺（岩野泡鳴）	62年
かながわの美林50選	芦ノ湖西岸のスギ・ヒノキ林／箱根神社のヒメシャラ林	63年
かながわの建築物100選	強羅花壇内旧閑院宮別邸／富士屋ホテル／福住旅館／箱根プリンスホテルお休み処／箱根プリンスホテル	平成元年
かながわの橋100選	出山の鉄橋／旭橋／芦川橋／八千代橋	2年
かながわの探鳥地50選	仙石原コース／芦ノ湖／神山・駒ヶ岳コース	3年
かながわの公園50選	県立恩賜箱根公園	4年
かながわの古道50選	湯坂路／箱根旧街道	5年
かながわの花の名所100選	箱根芦ノ湖野草園（ヤマユリ）／強羅公園（シャクナゲ）／箱根登山鉄道沿線（アジサイ）／箱根湿生花園（ミズバショウ）／仙石原高原（ススキ）／山のホテル〈旧岩崎邸庭園〉（ツツジ）／駒ヶ岳山頂付近（サンショウバラ）／精進池周辺（マメザクラ）／芦ノ湖周辺（ヤマボウシ）	6年
かながわの博物館50選	彫刻の森美術館／箱根芦ノ湖成川美術館／箱根町立郷土資料館／箱根町立箱根湿生花園／箱根美術館	7年
かながわ未来遺産100選	箱根温泉郷・大涌谷／箱根寄木細工／芦ノ湖／箱根駅伝／箱根大名行列	13年
かおり風景100選(環境省)	箱根大涌谷硫黄のかおり	13年
遊歩100選(読売新聞社ほか)	箱根関所跡→旧街道杉並木→元箱根→旧街道石畳→甘酒茶屋・箱根旧街道資料館→箱根湯本温泉	14年
関東の富士見100景(国土交通省)	県立恩賜箱根公園	16年
かながわの名産100選	芦ノ湖のわかさぎ／箱根寄木細工・木象嵌	30年

2. 文化財指定・登録状況（※については現在、郷土資料館で保管しています）

(1) 国指定文化財

(令和5年4月1日)

種 別	件 名	指定年月日	所有者	所 在	備考
建 造 物	せきぞうごりんとう ぞくしょうそがきょうだい とらごぜんのはか 石造五輪塔（俗称曾我兄弟・虎御前之墓）	昭和 28. 8. 29	箱根町	元箱根	
	せきぞうほうきょういんとう ぞくしょうただみつなかのはか 石造宝篋印塔（俗称多田満仲之墓）	〃 36. 3. 23	〃	〃	
	ふくずみりよかん ばんすいろう・きんせんろう 福住旅館 萬翠楼・金泉楼	平成 14. 12. 26	(有)湯本福住	湯本	
	こくどういちごうはこねゆもどどうろしせつ 国道一号箱根湯本道路施設 かんれいどうもん 函嶺洞門 ちとせばし 千歳橋 あさひばし 旭橋	平成 27. 7. 8	神奈川県	湯本～塔之澤	
絵 画	けんぼんたんさいほうじょうそうろうぞう 絹本淡彩北条早雲像	明治 41. 4. 23	(宗)早雲寺	湯本	
	しほんちやくしよくはこねごんげんえんぎ 紙本著色箱根権現縁起	昭和 11. 5. 6	(宗)箱根神社	元箱根	
彫 刻	もくぞうまんがんしょうにんざぞう 木造萬巻上人坐像	〃 3. 4. 4	(宗)箱根神社	〃	
	もとはこねまがいぶつ じぞうぼざつりゅうぞう く 元箱根磨崖仏（地藏菩薩立像3軀）	〃 49. 6. 8	箱根町	〃	
	もとはこねまがいぶつ あみだによらいりゅうぞう く 元箱根磨崖仏（阿弥陀如来立像他25軀）	〃	〃	〃	
	もとはこねまがいぶつ じぞうぼざつざぞう 元箱根磨崖仏（地藏菩薩坐像）	〃	文部科学省	〃	
	もくぞうしんぞう だんしんざぞう じょしんざぞう 木造神像（男神坐像・女神坐像）	平成 24. 9. 6	(宗)箱根神社	〃	
工 芸	おりものぼりぶんだいおよびすずりばこ 織物張文台及硯箱	大正 8. 4. 12	(宗)早雲寺	東京国立博物館	
	あかぎづかたんとう 赤木柄短刀	〃 11. 4. 13	(宗)箱根神社	元箱根	
	てつゆがま 鉄湯釜	昭和 59. 6. 6	〃	〃	
	いろえたつたがわもんすかしぼりそりばち 色絵竜田川文透彫反鉢	平成 27. 9. 4	岡田美術館	小涌谷	
重要無形民俗文化財	はこね ゆたてししまい 箱根の湯立獅子舞	令和 4. 3. 23	箱根湯立獅子舞保存会	仙石原・宮城野	

(2) 国指定記念物

種 別	件 名	指定年月日	所有者	所 在	備考
史 跡	はこねのせきあと 箱根関跡	大正 11. 3. 8	文部科学省・箱根町	箱根	
	もとはこねせきぶつぐん 元箱根石仏群	昭和 16.10. 3	〃	元箱根	
	はこねきゅうかいどう 箱根旧街道	〃 35. 9.22	国土交通省・箱根町他	湯本～箱根	
名 勝	しんせんきょう 神仙郷	令和 3.3.26	(宗)世界救世教	強羅	
天 然 記 念 物	はこねせんごくぼらしつげんしよくぶつぐんらく 箱根仙石原湿原植物群落	昭和 9. 1.22	箱根町	仙石原	
特別天然記念物	オオサンショウウオ	〃 27. 3.29		元箱根 (箱根園水族館)	

(3) 国登録文化財

種 別	件 名	登録年月日	所有者	所 在	備考
建 造 物	ふじや ほんかん しよくどう きっかそう 富士屋ホテル 本館、食堂、菊華荘、アイリー、 いち にごうかん はなごてん 一・二号館、花御殿	平成 9.12.12	富士屋ホテル(株)	宮ノ下	
	よしいけりよかんべつそう (きゅういわさきやのすけべつていわかん) 吉池旅館別荘 (旧岩崎弥之助別邸和館)	〃 10.12.11	(株)吉池旅館	湯本	
	はこねとざんでつどうはやかわきよりょう 箱根登山鉄道早川橋梁	〃 11. 6. 7	箱根登山鉄道(株)	塔之澤～大平台	
	みついでいしょうえん (きゅうみついたかみちべつそう) ほんかん 三井翠松園 (旧三井高達別荘) 本館	〃 12.12. 4	(株)ケー・エキスプレス	小涌谷	
	かんすいろうほんかんきたとう ほんかんみなみとう べつかん 環翠楼本館北棟、本館南棟、別館	〃 13. 8.28	(株)環翠楼	塔之澤	
	しんざんそう (きゅうふじやまらいたべつそう) 神山荘 (旧藤山雷太別荘)	〃 13.10.12	(宗)世界救世教	強羅	
	はこねこわきえんきひんかん (きゅうふじたへいたろうべつそう) げいひんかん 箱根小涌園貴賓館 (旧藤田平太郎別荘)、迎賓館	〃 13.11.20	藤田観光(株)	二ノ平	
	はくろうどうちゃえんはくろうどう ふせんあん よりつき はくろくどう たいじさい 白雲洞茶苑白雲洞、不染庵、寄付、白鹿湯、対字齋	〃 13.11.20	箱根登山鉄道(株)	強羅	
	しょうげんじほんどう (きゅういまむらしげぞうべつそう) くり 正眼寺本堂 (旧今村繁三別荘)、庫裏	〃 14. 2.14	(宗)正眼寺	湯本	
	ふくずみろうしゅおく ちゃしつ 福住楼主屋、茶室	〃 15. 3.18	(個人)	塔之澤	
	ふくずみりよかんべつそうしゅおく、いしぐら 福住旅館別荘主屋、石蔵	〃 15. 3.18	〃	湯本	

(3) 国登録文化財

種 別	件 名	登録年月日	所有者	所 在	備考
建 造 物	<small>でやまえんてい</small> 出山堰堤	〃 16. 7. 23	神奈川県	大平台	
	<small>かんのんざかえんてい</small> 観音坂堰堤	〃	〃	湯本茶屋	
	<small>はこねゆもと あかつきてい</small> 箱根湯本ホテル暁亭	〃 17. 7. 12	(株)湯本ホテル	湯本茶屋	
	<small>はこねたいようさんそうほんかん、べっかん</small> 箱根太陽山荘本館、別館	平成 18. 11. 29	(個人)	強羅	
	<small>どうのさわいちのゆほんかん</small> 塔之澤一の湯本館	〃 21. 8. 7	(株)一の湯	塔之澤	
	<small>みかわやりよかんほんかん</small> 三河屋旅館本館	〃 23. 10. 28	藤田観光(株)	小涌谷	
	<small>まつのちややいなかや ちゅうおうとう よくしつとう しょうげつ</small> 松の茶屋田舎家、中央棟、浴室棟、松月	〃 25. 3. 29	(公財) 三井文庫	湯本	
	<small>かんざん</small> 環山	〃 27. 3. 26	(個人)	木賀	
	<small>やまぐちけじゅうたくしゅおく</small> 山口家住宅主屋	〃 27. 11. 17	〃	大平台	
	<small>りゅうぐうでんほんかん</small> 龍宮殿本館	〃 29. 6. 28	(株)プリンスホテル	元箱根	
有形民俗文化財	<small>はこねざいくのせいさくようぐおよびせいひん</small> 箱根細工の製作用具及び製品	〃 30. 3. 8	箱根町	湯本	

(4) 国登録記念物

種 別	件 名	登録年月日	所有者	所 在	備考
名 勝	<small>おんしはこねこうえん</small> 恩賜箱根公園	平成 25. 8. 1	神奈川県	元箱根	
	<small>ごうちこうえん</small> 強羅公園	〃	箱根登山鉄道(株)	強羅	

(5) 日本遺産

件 名	指定年月日	所有者	所 在	備考
<small>たびびとたちのそくせきのこるゆうきゅうのいしだたみみち-はこねはちりでめぐるはるかなえどのたびじ</small> 旅人たちの足跡残る悠久の石畳道一箱根八里で巡る遥かな江戸の旅路	平成 30. 5. 24	-	(小田原～) 湯本～箱根 (～函南、三島)	

(6) 県指定文化財

種 別	件 名	指定年月日	所有者	所 在	備考
絵 画	<small>しほんぼくがらかんず</small> 紙本墨画羅漢図	昭和 42. 2. 3	(宗)早雲寺	湯本	
	<small>しほんぼくがそうらんじほんどうふすまゑ</small> 紙本墨画早雲寺本堂襖絵	〃	〃	〃	
	<small>しほんちやくしよくびわしょうきんず</small> 紙本著色枇杷小禽図	〃	〃	〃	
	<small>しほんちやくしよくほうじょううじつなぞう</small> 紙本著色北条氏綱像	〃	〃	〃	
	<small>しほんちやくしよくほうじょううじやすぞう</small> 紙本著色北条氏康像	〃	〃	〃	
	<small>しほんぼくがたんさいきふず</small> 紙本墨画淡彩機婦図	昭和 59. 11. 22	〃	〃	
	彫 刻	<small>もくぞうぼさつとう</small> 木造菩薩頭	〃 41. 7. 19	(宗)興福院	元箱根
<small>もくぞうふげんぼさつざぞう</small> 木造普賢菩薩坐像		〃	〃	〃	
<small>もくぞうじぞうぼさつりゅうぞう</small> 木造地藏菩薩立像		〃 38. 9. 20	(宗)正眼寺	湯本	
<small>もくぞうしんりゅうぞう しんりゅうぞう だんしんりゅうぞう じょしんりゅうぞう</small> 木造神立像 (神立像、男神立像、女神立像)		平成 25. 3. 29	(宗)箱根神社	元箱根	
<small>もくぞうじょしんりゅうぞう</small> 木造女神立像		〃	〃	〃	
<small>もくぞうだんしんりゅうぞう</small> 木造男神立像		〃	〃	〃	
<small>どうぞうだんしんざぞう</small> 銅造男神坐像		〃	〃	〃	
工 芸		<small>そうらんじどうしょう</small> 早雲寺銅鐘	昭和 44. 12. 2	(宗)早雲寺	湯本
天 然 記 念 物	<small>じゅんりん</small> ヒメシャラの純林	〃 28. 12. 22	(宗)箱根神社	元箱根	
	<small>ほこねふたごやま ふうしょうていぼくしよくぶつぐんらく</small> 箱根二子山の風衝低木植物群落	〃 48. 5. 18	神奈川県	畑宿	
	<small>そうらんじりん</small> 早雲寺林	〃 53. 6. 23	(宗)早雲寺	湯本	

(7) 町指定文化財 (※は現在、郷土資料館で保管しています)

種 別	件 名	指定年月日	所有者	所 在	備考
建 造 物	そうろうんじほんどう・そうもん・しょうろう 早雲寺本堂・惣門・鐘楼	平成 15. 6. 10	(宗)早雲寺	湯本	
絵 画	たいこうひでよしぞう 太閤秀吉像	昭和 38. 2. 20	箱根町	湯本	※
	ななゆ しおり 七湯の枝折	〃 41.10. 4	〃	〃	※
	しほんちやくしよくいしびきずびょうぶ 紙本著色石曳図屏風	〃 51. 1. 19	(個人)	〃	
	しほんちやくしよくたんせいしょうにんえことばでん 紙本著色弾誓上人絵詞伝	平成 3. 3. 29	(宗)阿弥陀寺	塔之澤	※
	そうろうんじれきだいがぞう 早雲寺歴代画像	〃 4. 4. 9	(宗)早雲寺	湯本	
	はこねごんげんみえい 箱根権現御影	〃 10. 1. 19	(宗)箱根神社	元箱根	
	しょうげんじほんどうふすまえ 正眼寺本堂襖絵	〃 12.12. 8	(宗)正眼寺	湯本	
彫 刻	せんじゅかんのりゅうぞう 千手観音立像	昭和 46. 3. 31	(宗)興福院	元箱根	
	もくぞうあみださんぞんぞう 木造阿弥陀三尊像	〃 51. 1. 19	(宗)阿弥陀寺	塔之澤	
	もくぞうじぞうぼさつりゅうぞう 木造地藏菩薩立像	平成 6. 2. 15	(宗)正眼寺	湯本	
工 芸	もくぞうがんえま 木象嵌絵馬	昭和 49. 7. 1	(宗)白山神社	湯本	※
	はこねざいくさんじゅうろくたまご 箱根細工三十六玉子	〃	(個人)	湯本茶屋	※
	せりわん 芹椀	平成 4. 4. 9	(宗)早雲寺	湯本	
文 書	しほんぼくしょ おだわらほうじょうとら しゅいんもんじよかたざりかつもと しょじょう 紙本墨書小田原北條虎の朱印文書片桐且元の書状	昭和 38. 2. 20	箱根町	湯本	※
	しほんぼくしよきんせい しょ 紙本墨書禁制の書	〃	〃	〃	※
	かつまたえいいちけこもんじよ 勝俣栄一家古文書	〃 46. 3. 31	(個人)	仙石原	※

(7) 町指定文化財 (※は現在、郷土資料館で保管しています)

種別	件名	指定年月日	所有者	所在	備考
文書	<small>ふじまがりけもんじよ</small> 藤曲家文書	昭和 49. 7. 1	箱根町	湯本	※
	<small>はこねおせきしよにつきかきぬき</small> 箱根御関所日記書抜	〃 51. 1. 19	〃	〃	※
	<small>ほうじょうしれきだいまんじよ</small> 北条氏歴代文書	平成 9. 3. 5	(宗)早雲寺	〃	
	<small>はこねさんえんぎならびにじよ</small> 箱根山縁起并序	〃 10. 1. 19	(宗)箱根神社	元箱根	
墨蹟	<small>いてんぞうせいぼくせきるい</small> 以天宗清墨蹟類	平成 9. 3. 5	(宗)早雲寺	湯本	
考古	<small>じょうもんしきどきへん</small> 縄文式土器片	昭和 38. 2. 20	箱根町	湯本	※
	<small>やよいしきどき</small> 弥生式土器	〃	〃	〃	※
	<small>おおしばいせきしゅつどひん</small> 大芝遺跡出土品	平成 12. 12. 8	〃	〃	※
歴史資料	<small>はこねじんじやえま</small> 箱根神社絵馬	〃 4. 12. 22	(宗)箱根神社	元箱根	
	<small>じぞうぼさつりゅうぞうたいないのうにゅうひん</small> 地藏菩薩立像胎内納入品	〃 6. 2. 15	(宗)正眼寺	湯本	
	<small>ふじや</small> 富士屋ホテルレジスターブック	〃 11. 6. 22	富士屋ホテル(株)	宮ノ下	
有形民俗文化財	<small>あみだじ ひやくまんべんでんりん</small> 阿弥陀寺の百万遍転輪	〃 6. 12. 19	(宗)阿弥陀寺	塔之澤	
史跡	<small>とうこうあんくまのごんげんきゆうせき</small> 東光庵熊野権現旧跡	昭和 40. 11. 30	箱根町	芦之湯	
	<small>さい かわら</small> 賽の河原	〃 47. 12. 20	(宗)興福院	元箱根	
	<small>はこねごんげんべつとう ぼち</small> 箱根権現別当の墓地	〃	箱根町	〃	
	<small>しらいしじぞう</small> 白石地藏	〃 51. 1. 19	(個人)	湯本	
天然記念物	<small>なら せいそくち</small> ヒメハルゼミ並びに棲息地	〃 40. 11. 30	(宗)早雲寺	湯本	
	ハコネサンショウウオ	〃 44. 3. 31		須雲川	
	ハコネコメツツジ	〃 46. 8. 20		自生地	

(8) 町登録特定歴史的建造物

件名	指定年月日	所有者	所在	備考
<small>ふじやほてるほんかん・しょくどうほか6とう</small> 富士屋ホテル本館・食堂他6棟	平成 30. 5. 1	富士屋ホテル(株)	宮ノ下	

3. 行政組織（令和5年4月1日現在）

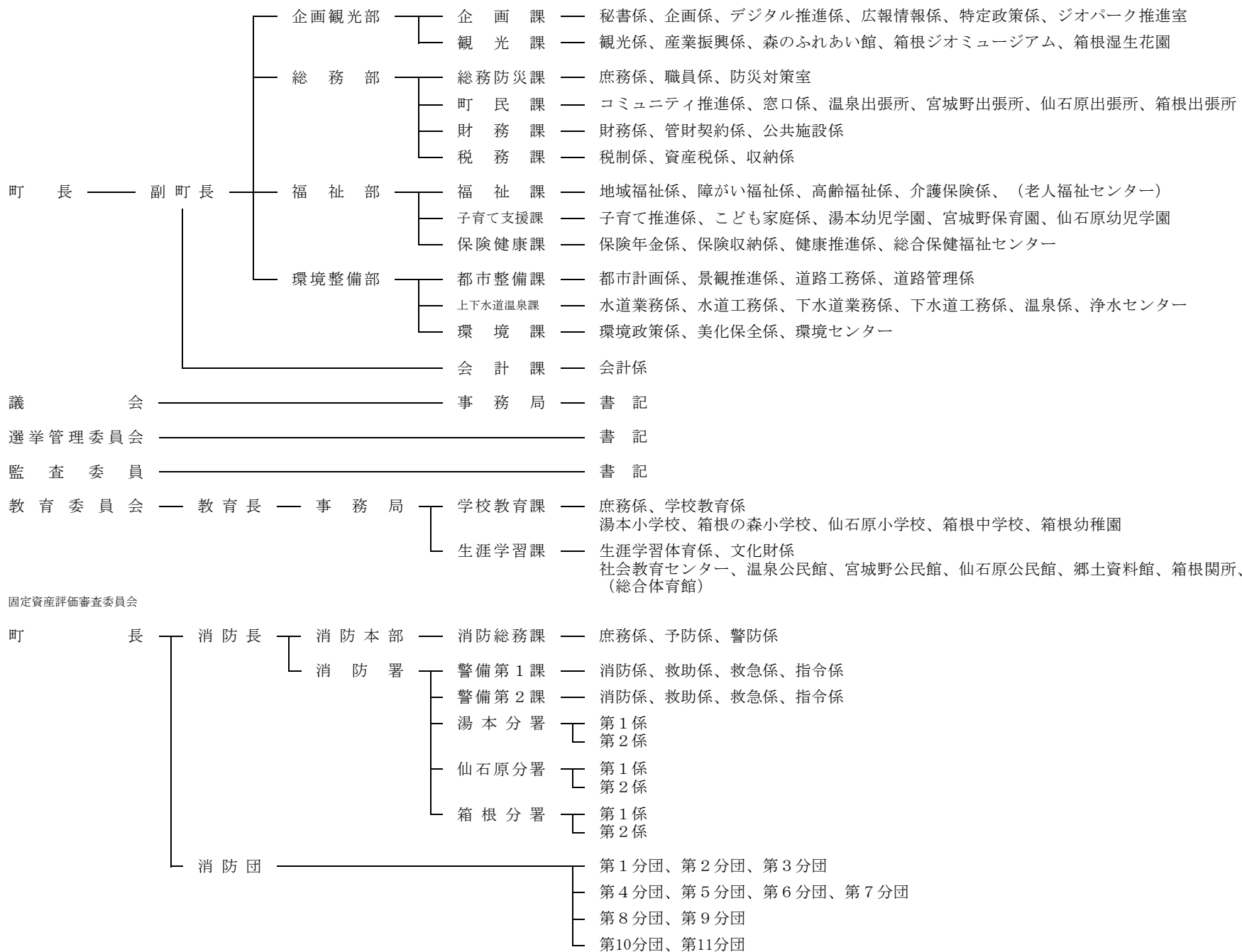

4. 議会組織

(平成25年9月30日～)

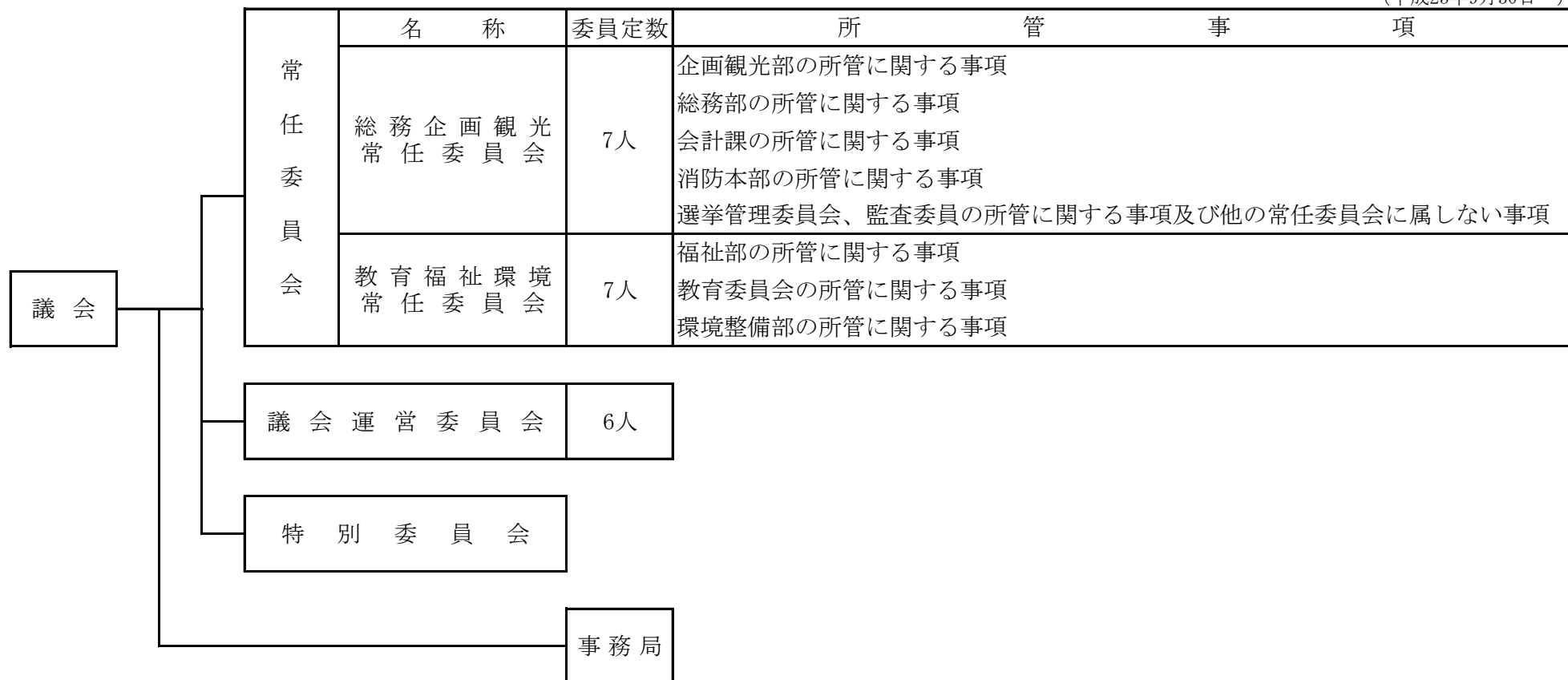

5. 観光公園

名称	所在地	面積 (ha)	施設
早雲公園	湯本	0.5	あずま屋・テーブル・ベンチ
弁天山清流公園	畑宿	0.4	マス釣場・トイレ・テーブル・ベンチ
金時公園	仙石原	0.2	あずま屋・トイレ・テーブル・ベンチ
箱根やすらぎの森	箱根	44.4	あずま屋・トイレ・テーブル・ベンチ

注) 森のふれあい館のみ有料

環境整備部都市整備課、企画観光部観光課

6. 都市計画駐車場

名 称	所 在 地	供用開始年月日	面 積 (ha)	駐 車 台 数
八丁駐車場	元箱根字八丁108-1他	平成3年4月1日	0.26 (一部供用開始)	大型5台 普通24台
宮ノ下駐車場	宮ノ下字大東128他	平成4年8月1日	0.12	大型2台 普通46台 身障者用1台

環境整備部都市整備課

7. 都市公園等

(令和5年3月31日)

名 称	所 在 地	開 設 年 月 日	面 積 (ha)	施 設 内 容	
御 殿 公 園	元箱根字御殿8-1他	昭和54年6月25日	0.27	あずま屋、トイレ、水飲み場、擬木スツール、ベンチ、ブランコ、すべり台、砂場	
石 原 公 園	大平台字石原542-1他	昭和55年6月25日	0.07	パーゴラ、トイレ、水飲み場、将棋盤付自然石テーブル、ベンチ、すべり台、鉄棒、砂場	
小 田 原 町 公 園	箱根字小田原町136-1	昭和56年6月1日	0.17	トイレ、水飲み場、テーブル、ベンチ、砂場、スプリング遊具、ストレッチベンチ、すべり台	
宮 城 野 園 地	宮城野字上河原地内	昭和57年9月18日	0.28	あずま屋、パーゴラ、野外炉、水飲み場、手洗場、テーブル、ベンチ	
唐 沢 公 園	仙石原字唐沢555	昭和58年3月16日	0.25	ベンチ	※
神 明 町 公 園	湯本字前田190-1他	昭和58年12月24日	0.23	パーゴラ、トイレ、水飲み場、ベンチ、ストレッチベンチ、木製複合遊具、砂場	※
宮 ノ 下 緑 地	宮ノ下字蛇骨及び上ノ山地内	昭和60年4月18日	0.7	あずま屋、テーブル、ベンチ	
上 河 原 公 園	宮城野字上河原921他	昭和61年3月31日	0.13	パーゴラ、トイレ、水飲み場、テーブル、ベンチ、ブランコ、砂場	※
芦 川 町 広 場	箱根字芦川町279-1	昭和61年10月2日	0.11	水飲み場、ベンチ、ブランコ、砂場、スプリング遊具	
向 山 公 園	強羅字向山1320-670他	平成元年8月30日	0.15	パーゴラ、トイレ、水飲み場、テーブル、ベンチ、すべり台、砂場	
仙 石 原 公 園	仙石原字川向842他	平成4年8月1日 (一部供用開始)	1.14	管理事務所(いこいの家)、自然観察路(憩いの森)運動広場(ゲートボール場)、つどいの広場、野外ステージ、トイレ、水飲み場、ベンチ、鉄棒、砂場、ターザンロープ、健康遊具、複合遊具	※
こ だ も の 広 場	二ノ平字二ノ平1063-8	平成4年8月7日	0.02	水飲み場、ベンチ、ブランコ	
大 平 台 ふ れ あ い 広 場	大平台字大向420-9他	平成4年8月7日	0.11	水飲み場、トイレ、ベンチ	※
高 原 ふ れ あ い 広 場	仙石原字六郎兵衛1246-289他	平成4年8月7日	0.31	パーゴラ、水飲み場、テーブル、ベンチ、すべり台、ブランコ、砂場	
山 崎 公 園	湯本字山崎下139-8他	平成17年3月19日	0.18	あずま屋、トイレ、水飲み場、テーブル、ベンチ、ストレッチベンチ、スプリング遊具、複合遊具	

注) ※は町指定第1次避難場所(箱根町地域防災計画による)

環境整備部都市整備課

8. 老人福祉施設

名 称	開 設 年 月 日	構 造 ・ 床 面 積	施 設 内 容
老人福祉センター やまなみ荘	昭和54年12月16日	鉄筋コンクリート造3階建（地階部分、駐車場） 1,962.82㎡	1 F 浴室、会議室、事務室 2 F 集会室、娯楽室、休養室（図書室） 3 F 講座室、実習指導室、機能回復訓練室、健康相談室、生活相談室

福祉部福祉課

9. 子どもの遊び場

名 称	所 在 地	所 有 区 分	面 積
総 数	-	-	㎡ 3,335
前 田 町 営 住 宅	子どもの遊び場	湯 本162	町
小 涌 谷 町 営 住 宅	〃	小涌谷439	〃
宮 城 野 町 営 住 宅	〃	宮城野426	〃
仙石原町営住宅（A・B棟）	〃	仙石原533	〃
仙石原町営住宅（C・D棟）	〃	〃	〃
第2上河原町営住宅	〃	宮城野890-1	〃
湯 本 白 石 地 蔵	子どもの遊び場	湯 本779	私
湯 本 茶 屋	〃	湯本茶屋65-1	町
藤 曲	〃	大平台317-1他	〃
宮 城 野	〃	宮城野101	〃
宮 城 野 宮 川	〃	〃 704	〃
芦 之 湯	〃	芦之湯90-1	私
元 箱 根	〃	元箱根39-10	町

上段・福祉部福祉課、下段・環境整備部都市整備課

10. 主な社会教育施設

名 称	開館年月日	構 造	面 積 (m ²)		施 設 内 容
仙石原文化センター	昭和57年7月22日	鉄筋コンクリート造 地上3階	建築面積	1,839.0	ホール、会議室、和室、音楽室、図書室
			延床面積	2,585.0	
郷土資料館	昭和58年7月21日	鉄筋コンクリート造 地上3階地下1階	敷地面積	1,481.67	展示室、学習室、図書室、収蔵庫、研究室、工作室、写場、暗室
			建築面積	737.707	
			延床面積	1,979.183	
社会教育センター	昭和63年2月2日	鉄筋コンクリート造 地上3階地下1階	敷地面積	3,092.95	図書室、図書保存室、大小浴室、ふらっとルーム、ギャラリー、作法室、プレイルーム、視聴覚音楽室、茶室、工芸工作室、調理室、会議室、軽スポーツ室
			建築面積	725.52	
			延床面積	2,654.23	
総合体育館 「星槎レイクアリーナ箱根」	平成9年4月1日	鉄骨鉄筋コンクリート造 一部鉄筋コンクリート造・鉄骨造 地下1階 地上2階 外部タイル貼り仕上げ	敷地面積	17,538.68	☆メインアリーナ：○バスケットボール・バレーボール2面（兼用）○バドミントン6面（兼用）○観覧席（固定席）452席○ランニングコース170m ☆サブアリーナ：○バレーボール1面（兼用）○バドミントン2面（兼用） ☆トレーニングルーム ☆会議室 ☆その他：○ロビー○ラウンジ○更衣室○シャワー室○控室○幼児室
			建築面積	4,149.91	
			延床面積	5,864.81	
箱根関所・箱根関所資料館	昭和40年5月28日	箱根関所	敷地面積	9,402.34	箱根関所：大番所・上番休息所、足軽番所、遠見番所、厩、雪隠、京口御門、江戸口御門、外屋番所、管理棟 箱根関所資料館：展示室（旧館・新館）
	リニューアル	木造平屋（一部2階建）	建築面積	445.03	
	（箱根関所のみ）	箱根関所資料館	敷地面積	395.83	
	平成19年4月1日	木造平屋	建築面積	395.83	

教育委員会生涯学習課

11. 夜間照明施設

名 称	設置年月日	照 明 柱 の 規 模			面 積	利用期間	利用時間	使 用 料	
		種 類	数	高 さ				一 般	登 録 団 体
湯本地域スポーツ施設 運 動 場	昭和53年7月27日	鋼管三本組鉄塔	基	m	m ²	通年	18:00 ~ 22:00	円	円
			4	17.5	6,062			8,000	4,000
箱根中学校運動場	昭和52年7月27日	〃	4	20	7,821	4/1~10/31	18:30 ~ 21:30	8,000	4,000

教育委員会生涯学習課

12. 第3次産業就業者数の割合全国ベスト10

順位	都道府県	市(区)町村	割合(%)	順位	都道府県	市(区)町村	割合(%)
1	福島県	大熊町	96.3	6	群馬県	草津町	91.3
2	福島県	檜枝岐村	93.5	7	北海道	中央区	91.2
3	沖縄県	渡嘉敷村	91.8	8	福岡県	中央区	91.1
4	沖縄県	座間味村	91.6	9	東京都	渋谷区	90.8
5	東京都	千代田区	91.3	10	東京都	港区	90.4

令和2年国勢調査

13. 入湯客全国ベスト10

順位	令和元年度		2年度		3年度		4年度		
	市町村名	入湯客数	市町村名	入湯客数	市町村名	入湯客数	市町村名	入湯客数	前年比
1	箱根町	4,945,980	箱根町	3,043,144	箱根町	3,334,861	箱根町	4,430,161	132.8%
2	熱海市	3,078,991	熱海市	1,509,746	熱海市	1,632,115	札幌市	2,501,517	157.1%
3	札幌市	3,039,340	札幌市	1,378,243	札幌市	1,592,707	熱海市	2,402,509	147.2%
4	日光市	2,628,751	神戸市	1,302,594	神戸市	1,492,566	神戸市	2,134,999	143.0%
5	浜松市	2,477,510	日光市	1,296,422	伊東市	1,480,467	日光市	2,020,784	136.6%
6	神戸市	2,337,963	伊東市	1,283,064	日光市	1,479,364	伊東市	1,976,333	133.5%
7	伊東市	2,280,888	渋川市	1,238,618	浜松市	1,429,975	浜松市	1,847,118	129.2%
8	別府市	2,182,469	浜松市	1,209,100	草津町	1,166,948	別府市	1,838,917	161.7%
9	渋川市	2,134,780	草津町	1,054,071	渋川市	1,157,945	草津町	1,631,724	139.8%
10	草津町	1,909,370	別府市	989,253	別府市	1,137,425	函館市	1,507,061	167.0%

注) 1. 入湯客数は、入湯税課税対象者

2. 箱根町では、平成13年4月1日より日帰り入湯税の課税を開始したものの。

総務部税務課

14. 町（関連）施設及び資料提供先一覧

名 称	所 在 地	電 話	名 称	所 在 地	電 話
箱 根 町 役 場	湯本256	85-7111	郷 土 資 料 館	湯本266	85-7601
温 泉 出 張 所	宮ノ下105	82-2742	畑 宿 寄 木 会 館	畑宿103	85-8170
宮 城 野 出 張 所	宮城野625	82-2743	老人福祉センターやまなみ荘	強羅1320-185	82-1211
仙 石 原 出 張 所	仙石原842	84-8404	宮 城 野 保 育 園	宮城野140	82-2543
箱 根 出 張 所	箱根1	83-6004	仙 石 原 幼 児 学 園	仙石原981	84-8386
仙 石 原 浄 水 セ ン タ ー	仙石原1246	84-6912	湯 本 幼 児 学 園	湯本392	85-5444
宮 城 野 浄 水 セ ン タ ー	木賀1307	82-5847	箱 根 幼 稚 園	箱根561	83-6159
環 境 セ ン タ ー	芦之湯84	83-6596	湯 本 小 学 校	湯本399	85-5414
総 合 保 健 福 祉 セ ン タ ー	宮城野881-1	85-0800	箱 根 の 森 小 学 校	宮城野225	82-3038
消 防 本 部	宮ノ下467-1	82-4512	仙 石 原 小 学 校	仙石原981	84-8049
湯 本 分 署	湯本698	85-5203	箱 根 中 学 校	二ノ平1154	82-3000
仙 石 原 分 遣 所	仙石原17	84-8842	社 会 教 育 セ ン タ ー	小涌谷520	82-2694
箱 根 分 遣 所	元箱根102	83-6642	仙 石 原 文 化 セ ン タ ー	仙石原842	84-8387
箱 根 関 所 管 理 事 務 所	箱根1	83-6635	宮 城 野 温 泉 会 館	宮城野922	82-1800
箱 根 湿 生 花 園	仙石原817	84-7293	箱 根 水 道 パ ー ト ナ ー ズ (株)	宮城野626-11	82-4306
森 の ふ れ あ い 館	箱根381-4	83-6006	箱 根 水 道 セ ン タ ー		
箱 根 ジ オ ミ ュ ー ジ ア ム	仙石原1251	83-8140	企 業 庁 酒 匂 川 水 系 ダ ム 管 理 事 務 所	開成町吉田島2489-2	0465-83-7215
箱 根 町 総 合 体 育 館	元箱根164-1	86-3300	足 柄 発 電 管 理 所		
「星槎レイクアリーナ箱根」			関 東 運 輸 局 神 奈 川 運 輸 支 局	平塚市東豊田369-10	050-5540-2038
			湘 南 自 動 車 検 査 登 録 事 務 所		
			小 田 原 保 健 福 祉 事 務 所	小田原市荻窪350-1	0465-32-8000

名 称	所 在 地	電 話	名 称	所 在 地	電 話
県西土木事務所小田原土木センター	小田原市東町5-2-58	0465-34-4141			
小 田 原 警 察 署	小田原市荻窪350-1	0465-32-0110			
箱 根 登 山 鉄 道 (株)	小田原市城山1-15-1	0465-32-6821			
箱 根 遊 船 (株)	元箱根45-3	82-6351			
(株)プリンスホテル 箱根園	元箱根139	83-1151			
小 田 急 電 鉄 (株)	東京都新宿区西新宿1-8-	03-3349-2301			
箱 根 登 山 バ ス (株)	小田原市東町5-33-1	0465-35-1201			
伊 豆 箱 根 バ ス (株)	静岡県三島市大場300	055-977-1212			
小 田 原 ガ ス (株)	小田原市扇町1-30-13	0465-32-2777			
箱根温泉旅館ホテル協同組合	湯本211-1	85-5571			
(一財)箱根町観光協会	湯本256	85-5443			
箱 根 ロ ー プ ウ ェ イ (株)	小田原市城山1-15-1	0465-32-2206			
箱 根 観 光 船 (株)	箱根161	83-7722			
函 嶺 白 百 合 学 園	強羅1320	87-6611			
恵 明 学 園	宮ノ下413	82-2861			

注) 市外局番が記載されていないものはすべて0460

統計はこね

令和 5 年版

令和 6 年 3 月 発行

発行 箱根町

編集 箱根町企画観光部企画課

〒250-0398

足柄下郡箱根町湯本 256

電話 0460 (85) 9572

FAX 0460 (85) 7577

Email web_kikakuka@town.hakone.kanagawa.jp



町のシンボルマーク（昭和 61 年 9 月 30 日制定）